کیهان

یک‌شنبه ۱۵ فروردین ۱۳۹۵ □ ۲۴ جمادی‌الثانی ۱۴۳۷ □ ۳ آوریل ۲۰۱۶ □ شماره ۲۱۳۰۹

صفحه آخر

اذان ظهر: ۱۳/۰۷، اذان مغرب: ۱۹/۴۷، نیمه شب شرعی: ۰/۲۴، اذان صبح (فردا): ۵/۱۹، طلوع آفتاب (فردا): ۶/۴۶

سازمان ملل: ناامنی در یک ماه گذشته جان ۱۱۰۰ عراقی را گرفت

سازمان ملل اعلام کرد، حملات مسلحانه و تروریستی طی یک ماه اخیر در عراق، بیش از ۱۱۰۰ کشته برجای گذاشته است.

هیئت سازمان ملل مستقر در عراق (یونامی) طی بیانیه‌ای اعلام کرده، در جریان فعالیت‌های تروریستی و درگیری‌های مسلحانه طی ماه مارس (۱۱ اسفند تا ۱۱ فروردین) در عراق، ۱۱۱۹ تن کشته و ۱۲۶۱ نفر دیگر مجروح شده‌اند.از مجموع کشته‌شدگان، شمار غیرنظامیان جان باخته، ۵۷۵ تن بوده‌اند.

همچنین بر اساس آمار سازمان ملل، تعداد تلفات عراقی‌ها در ماه مارس تقریبا دو برابر ماه قبل از آن (فوریه) بوده است.دولت عراق ماه‌ها قبل می‌توانست این کشور را از شر تروریست‌های داعش برای همیشه خلاص کند؛ ولی کارشکنی‌های آمریکا این پیروزی را عقب انداخته است.

انتشار مواد رادیواکتیو در کلان‌شهرها برنامه تازه داعش برای اروپا

نخست‌وزیر انگلیس هشدار داده «داعش» قصد دارد با استفاده از پهپاد، مواد هسته‌ای رادیواکتیو را در شهرهای بزرگ اروپا پخش کند.

«دیوید کامرون» در حاشیه کنفرانس امنیت هسته‌ای واشنگتن اعلام کرده که داعش قصد دارد با استفاده از پهپادها، مواد خطرناک هسته‌ای را در کلان‌شهرهای اروپا پخش کند. به گفته نخست‌وزیر انگلیس انتشار مواد رادیواکتیو در شهرهای اروپایی، مرگ هزاران نفر را به دنبال خواهد داشت.هر چند آمریکا به خاطر منافع خود، مخفیانه و با واسطه از داعش در منطقه خاورمیانه حمایت می‌کند، ولی اروپایی‌ها از این سیاست آمریکا آسیب‌های فراوانی دیده‌اند. انفجارهای تروریستی در پاریس و بروکسل و همچنین، هجوم آوردن هزاران آواره از خاورمیانه به قاره اروپا، از جمله آسیب‌های سیاست حمایت از تکفیری‌ها در خاورمیانه است.

شهادت جوان شیعه عربستانی زیر شکنجه وحشیانه آل‌سعود

هزاران تن از مردم خشمگین در العوامیه واقع در شرق عربستان پیکر جوانی را که زیر شکنجه ماموران امنیتی آل سعود به شهادت رسیده بود، تشییع کردند.

نیروهای امنیتی عربستان ۱۲ اسفند گذشته «مکی العریض» ۲۵ ساله را که از اهالی شرق عربستان بود به دلایل نامعلومی بازداشت کردند و پس از نزدیک به یک ماه اواخر هفته گذشته جنازه وی را تحویل خانواده اش دادند. به گزارش ابنا، مقامات رژیم سعودی روز جمعه ۱۴ اسفند ماه ۱۳۹۴ در تماس با خانواده شهید «مکی العریض» ادعا کرده بودند که وی به دلیل ترس در زندان دو روز بعد از بازداشتش فوت کرده است. وی زمانی که عازم محل کارش بود در یک پست ایست و بازرسی بازداشت شد. به گفته خانواده «العریض»، آثار شکنجه و سوزانده شدن به وسیله سیگار، روی بدن این شهید مشهود است. با رسانه‌ای شدن این خبر هزاران تن از مردم خشمگین در العوامیه واقع در شرق عربستان پیکر این شهید را تشییع کردند. شرکت کنندگان در مراسم تشییع پیکر این شهید، با سردادن شعارهای ضد آل سعود، خواستار محاکمه عوامل این جنایت شدند. انتشار تصاویر پیکر این شهید نشان می‌دهد وی بر اثر شکنجه‌های متعدد به شهادت رسیده است.

«شیخ حسن الصالح» عالم عربستانی نیز با محکوم کردن جنایت آل سعود در به شهادت رساندن این جوان شیعه گفت: «باند «محمد بن نایف» (ولیعهد و وزیر کشور عربستان) اقدام به ربودن «العریض» در پست بازرسی العوامیه و شهر صفوی و پس از آن به شهادت رساندن وی کرد.» شیخ «الصالح» تاکید کرد که «العریض» اولین جوانی نیست که بدون هیچ‌گونه اتهام ربوده می‌شود بلکه ده‌ها جوان سعودی از القطیف و الاحساء در پست‌های بازرسی یا گذرگاه‌های مرزی وابسته به رژیم جنایتکار عربستانی ربوده شده اند.

ممنوعیت پخش اذان در مساجد شیعیان!

از سوی دیگر، مقامات سعودی به منظور جلوگیری از پخش اذان از مساجد شیعیان دستور العمل‌هایی صادر و از روز چهارشنبه آنها را اجرایی کردند. سعودی‌ها همچنین دستور داده‌اند خطبه‌های نماز جمعه در مساجد منطقه «الهفوف» در شرق عربستان کوتاه و مساجد حداکثر تا ساعت ۱۲ و ۳۰ دقیقه ظهر باز باشد! پیش از این نیز مقامات سعودی در ادامه سرکوب شیعیان، «آیت‌الله حسین الراضی»، امام جمعه استان الاحساء را به اتهام انتقاد از رژیم آل سعود بازداشت کرده بودند.خبر دیگر اینکه، روزنامه تلگراف در گزارشی اعلام کرد، ریشه‌های گروه تروریستی داعش به وهابیت بازمی‌گردد. این روزنامه تأکید کرد که تفکر افراطی وهابیت منبع اصلی تروریسم بین‌المللی است.

حماس تصاویر نظامیان اسیر اسرائیلی را منتشر کرد

رسانه‌های رژیم صهیونیستی در اولین واکنش به انتشار تصاویر چهار اسیر نظامی اسرائیلی تلاش کردند موفقیت شاخه نظامی حماس را با این جمله که «نظامیان فوق دیوانه بودند» کم‌اهمیت جلوه دهند!

گردان‌های عزالدین قسام شاخه نظامی حماس جمعه شب تصاویر چهار نظامی اسیر اسرائیلی در دست حماس را منتشر کردند.

به گزارش فارس، در بیانیه قسام آمده است که دو تن از این نظامیان به نام‌های «هدار گولدن» و «شائول آرون» در جنگ ۵۱ روزه علیه غزه به اسارت گرفته شده‌اند و دو تصویر دیگر نیز مربوط به «ابراهیم منگستر» و «هاشم شعبان السید» از ساکنان نقب است.

رژیم صهیونیستی برای کم اهمیت جلوه دادن این خبر اعلام کرد که بیانیه قسام موضوع جدیدی نیست و گردان‌های قسام با این اقدام به دنبال تحریک احساسات اسرائیلی است و این یک مانور جدید است.

رژیم صهیونیستی همچنین مدعی شد که دو اسرائیلی به اسارت گرفته شده دارای مشکل روحی و روانی بوده‌اند و به اشتباه وارد نوار غزه شده‌اند!

یک روزنامه‌نگار اسرائیلی نیز اظهار داشت، قسام با این اقدام به دنبال تحریک افکار عمومی اسرائیلی‌ها علیه «بنیامین نتانیاهو» نخست‌وزیر اسرائیل است.»

این در حالی است که ابوعبیده سخنگوی گردان‌های عزالدین قسام اعلام کرده که نخست‌وزیر رژیم صهیونیستی به صهیونیست‌ها درباره نظامیان اسیر این رژیم در غزه دروغ می‌گوید و آنها را گمراه می‌کند.

وی وجود هرگونه تماس و مذاکره با رژیم اشغالگر در خصوص نظامیان اسیر را هم رد و تاکید کرد که هرگز بدون بهاء هیچ اطلاعاتی درباره سرنوشت این چهار نفر قبل و بعد از مذاکرات ارائه نمی‌کند.

گفتنی است «گلعاد شالیت» خلبان اسیر اسرائیلی سال‌ها در دست مبارزان حماس اسیر بود که نهایتا رژیم صهیونیستی با آزادی صدها اسیر فلسطینی وی را آزاد کرد.

ایران، حامی اصلی فلسطین

خبر دیگر اینکه «ابوایاد زهرا»، عضو کمیته مرکزی جنبش فتح با تاکید بر اینکه «گروه‌های فلسطینی با سوریه در جبهه واحد ضد تروریسم قرار دارند» گفت: «ایران نخستین حامی قضیه فلسطین در جهان اسلام است.»

زهرا که با خبرگزاری فارس گفت‌وگو می‌کرد تاکید کرد: «سوریه با وجود اینکه همه خاک، ملت و رهبری خود هدف توطئه‌های دشمنان قرار دارد هنوز مدافع قضیه فلسطین است و بهای حمایت‌هایش از مقاومت فلسطین، لبنان و عراق را می‌دهد.»

وی این را هم گفت که «ایران نیز از زمان پیروزی انقلاب اسلامی تاکنون حتی در محافل بین‌المللی حامی فلسطین بوده است و نخستین کشور در جهان اسلام است که از قضیه فلسطین حمایت کرده است.»

زهرا تاکید کرد»، گروه‌های فلسطینی در جبهه مقاومت و در کنار مردان پر افتخار آن هستند تا با تکمیل پیروزی‌ها، گروه‌های تکفیری را از خاک سوریه بیرون رانده و با تروریسم مبارزه کنند.»

وزیر فاسد صهیونیستی

دستگاه قضایی رژیم صهیونیستی اما پنجشنبه شب اعلام کرد که تحقیقات درباره تخلف مالی وزیر امور داخلی این رژیم و چند نفر دیگر آغاز شده است.

به گزارش تسنیم، «آری دری» که سال ۲۰۰۰ به علت دریافت رشوه در دهه ۸۰ زمانی که وزیر امور داخلی بود به سه سال حبس محکوم شده بود با اتهامات جدیدی رو به رو است که دستگاه قضایی از ارائه توضیح درباره آن خودداری می‌کند.

در ماه دسامبر (آذر) دادگاه عالی رژیم صهیونیستی حکم زندان اولمرت، نخست‌وزیر پیشین رژیم صهیونیستی را از ۶ سال به ۱۸ ماه کاهش داد. در مارس ۲۰۱۴ میلادی، اولمرت در خصوص پرونده دریافت رشوه برای کمک به یک پروژه مسکونی در زمانی که شهردار بیت‌المقدس بوده، گناهکار شناخته شده است. وی در دهه ۲۰۰۰ میلادی شهردار بیت‌المقدس بوده است.

اولمرت بعدا به خاطر تلاش برای پرداخت رشوه به رئیس دفترش به یک ماه زندان دیگر محکوم شد. وی سعی کرده بود تا با پرداخت رشوه به رئیس دفترش مانع از شهادت دادن او در دادگاه شود.

«آواریم هلوی» رئیس پیشین سازمان جاسوسی برون مرزی رژیم صهیونیستی (موساد) نیز اعتراف کرد که در دوره تصدی ریاست بر این سازمان بارها قانون را زیر پا گذشته است.

وی اظهار داشته، «نمی‌خواهم بقیه عمرم را در زندان به سر ببرم.» خبر دیگر اینکه به رغم مخالفت‌های شدید با شهرک‌سازی‌های اسرائیلی، این رژیم ساخت ۱۶۰۰ واحد دیگر را در شرق قدس کلید زد!

پ.ک.ک مسئولیت را برعهده گرفت

شمار قربانیان انفجار دیار بکر از مرز ۳۰ تن گذشت

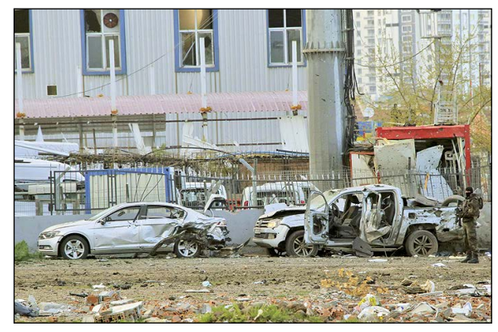

شمار تلفات انفجار بمب در «دیار بکر» ترکیه به ۳۴ تن رسید؛ حزب کارگران کرد ترکیه (پ.ک.ک) مسئولیت این انفجار را برعهده گرفت.

پنجشنبه گذشته شهر کردنشین «دیار بکر» در جنوب شرق ترکیه شاهد انفجار مهیبی بود و طبق آمارهای اولیه، هفت نیروی پلیس در این انفجار جان باختند و ۲۷ تن نیز زخمی شدند. در گزارش‌های تکمیلی، شمار قربانیان این انفجار ۳۴ تن اعلام شد.به گزارش ایسنا، گروه تروریستی پ.ک.ک مسئولیت این انفجار را برعهده گرفت. ترکیه طی ماه‌های گذشته به شدت ناامن شده است.

سیاست‌های نادرست آنکارا در قبال سوریه و عراق باعث افزایش حملات تکفیری‌های داعش در داخل خاک ترکیه شده است و مقامات این کشور به بهانه مبارزه با تروریسم، آتش‌بس میان خود و پ.ک.ک را نقض کرده‌اند، اقدامی که به حملات تروریستی متقابل انجامیده است.در پی گسترش حملات تروریستی در ترکیه، کشورهای اروپایی، آمریکا و استرالیا از اتباع خود خواستند ترکیه را ترک کنند.طی یک سال اخیر خونین‌ترین حملات تروریستی در شهرهای «سوروچ» آنکارا، اسلامبول و دیاربکر به وقوع پیوسته و جان ده‌ها تن را گرفته است.

مقامات ترکیه که به خاطر حمایت از سیاست‌های منطقه‌ای آمریکا و ناتو، کشورشان را به این روز انداخته‌اند، اکنون نه تنها از جانب غرب حمایت نمی‌شوند، بلکه مورد مواخذه هم قرار می‌گیرند که آخرین مورد آن، اظهارات اعتراض‌آمیز رئیس‌جمهور آمریکا در مورد بدرفتاری نیروهای امنیتی ترکیه علیه فعالان مطبوعات در این کشور است.به گفته دوست و دشمن ترکیه از عوامل اصلی تقویت داعش و گروه‌های تروریستی در منطقه است.

دیده‌بان حقوق‌بشر:

آمریکا و انگلیس به سازمان ملل اجازه تحقیقات درباره جنایات عربستان را نمی‌دهند!

دیده‌بان حقوق بشر ضمن انتقاد از پشتیبانی تسلیحاتی آمریکا و انگلیس از تجاوز سعودی به یمن اعلام کرد، مردم بیگناه یمن با سلاح‌های لندن و واشنگتن کشته می‌شوند.

«سارا لی ویتسون» مدیر دفتر منطقه خاورمیانه دیده‌بان حقوق بشر از آمریکا و انگلیس به علت حمایت از تهاجم سعودی به یمن انتقاد کرد. به گزارش خبرگزاری صدا و سیما، «ویتسون» با انتشار اعلامیه‌ای تاکید کرده «کاملا مشخص است که آمریکا و انگلستان به علت اینکه تامین‌کنندگان اصلی تسلیحات برای ائتلاف به رهبری سعودی در جنگ یمن هستند، در این جنگ نقش ایفا می‌کنند. عربستان آزادانه توانسته در عرصه بین‌المللی هرچه می‌خواهد سلاح خریداری کند و در حال حاضر، بزرگترین خریدار سلاح در جهان به شمار می‌رود.» به گفته وی «عربستان در سال ۲۰۱۵ قراردادهایی برای خرید تسلیحات از آمریکا به ارزش ۲۰ میلیارد دلار منعقد کرد. عربستان در همین سال، قراردادهایی تسلیحاتی نیز به ارزش ۴ میلیارد و ۳۰۰ میلیون دلار با انگلستان منعقد کرد. واقعیت تلخ این است که این کشور برخی از این تسلیحات و بمب‌ها را روی سر زنان و مردان و کودکان بی‌گناه یمنی فروریخته است.» به گفته «ویتسون»، شورای حقوق بشر سازمان ملل متحد کوشیده تحقیقات مستقلی درباره نقض قوانین جنگی در یمن انجام بدهد اما آمریکا و انگلستان و عربستان مانع انجام گرفتن این تحقیقات شده‌اند. شبکه خبری المنار نیز اخیرا اعلام کرده بود در تجاوز عربستان به یمن بیش از ۵۰۰ بیمارستان ویران شده‌اند، بیش از ۳۰۰ پزشک، پرستار و امدادگر شهید یا زخمی شده‌اند و ۱۰ هزار کودک یمنی نیز به علت ابتلا به بیماری‌های شایع (که اگر کمبود دارویی نبود امکان درمانشان وجود داشت)، جان خود را از دست داده‌اند.

گفت‌وگوهای صلح

از سوی دیگر، «اسماعیل ولد الشیخ» فرستاده سازمان ملل در امور یمن روز جمعه اعلام کرد که دور بعدی گفت‌وگوهای صلح در ۱۸ آوریل (۳۰فروردین) در کویت برگزار می‌شود. شبکه خبری «الجزیره»، گزارش داده «ولد الشیخ» اعلام کرده این گفت‌وگوها بر پنج محور، عقب‌نشینی، خلع سلاح، برنامه‌ریزی امنیتی، راهکار سیاسی و ایجاد کمیته آزادی زندانیان و اسرا تمرکز خواهد داشت. به گفته «ولد الشیخ» مورد چهارم که راهکار سیاسی است، شامل سپردن همه نهادهای دولتی به دولت یمن و از سرگیری گفت‌وگوهای سیاسی در این کشور است. فرستاده سازمان ملل همچنین از طرف‌های این مذاکرات خواسته که از فرصت استفاده کرده تا مرحله انتقالی به صورت مسالمت آمیز براساس خروجی طرح کشورهای عربی حاشیه خلیج‌فارس و گفت‌وگوهای ملی یمن اجرا شود. «ولدالشیخ» این را هم گفته که، مقدمه چینی در ریاض و صنعا برای آغاز دور جدید گفت‌وگوهای صلح یمن در حال اجراست و افزود که دو طرف درگیری‌ها موافقت کرده‌اند که از نیمه شب دهم آوریل(۲۲ فروردین) درگیری‌های نظامی را متوقف کنند.

بر سر منطقه قره باغ

آغاز مجدد جنگ بین جمهوری آذربایجان و ارمنستان ۱۰۰ کشته ومجروح برجای گذاشت

با شعله ورشدن مجدد جنگ میان جمهوری آذربایجان و ارمنستان درمنطقه قره باغ، بیش از یکصد تن از طرفین کشته وزخمی شدند.

به گزارش تسنیم به نقل از خبرگزاری فرانسه، پس از شعله ور شدن دوباره تنش و درگیری بین باکو و ایروان بر سر منطقه قره‌باغ، وزارت دفاع جمهوری آذربایجان از کشته وزخمی شدن بیش از یکصد نفر از طرفین دراین درگیری ها خبرداد.

وزارت دفاع آذربایجان در بیانیه‌ای که به همین مناسبت منتشرشد مدعی شده است که بیش از ۱۰۰ نیروی نظامی آن نیز طی این‌درگیری‌ها کشته و زخمی شده اند.

به گفته منابع آذربایجانی، نظامیان این کشور ارتفاعات و مناطق راهبردی مهمی را نیزبه تصرف خود درآورده اند.

همچنین دراین بیانیه کشته شدن ۱۲ نظامی آذربایجانی و انهدام یک بالگرد و یک تانک ارتش این کشور مورد تأیید قرارگرفته است.

از سوی دیگر، پس از درگیری شدید جمهوری آذربایجان و ارمنستان در مناطق مورد نزاع بین دو کشور، ولادیمیر پوتین، رئیس جمهوری روسیه خواهان پایان فوری این درگیری‌ها شد.

دیمیتری پسکوف، سخنگوی کاخ کرملین گفت: «رئیس جمهوری از همه طرف‌های درگیری خواسته تا آتش‌بس را رعایت کنند و از خود خویشتن‌داری نشان دهند تا مانع از تلفات بیشتر شوند».گفتنی است ارمنستان از متحدان روسیه به شمار می رود ، ودرمقابل، جمهوری آذربایجان از کشورهای نزدیک به ترکیه است. مسکو وآنکارا از اواخر سال گذشته درپی حمله ترکیه به یک جنگنده روس درآسمان سوریه روابط تنش آلودی داشته اند و رابطه دیپلماتیک آنها به پایین ترین سطح تنزل کرده است.قره باغ منطقه‌ای کوهستانی و خودمختار با سکنه با اکثراً ارمنی است که در درون مرزهای قانونی جمهوری آذربایجان واقع شده است.

مقام ارشد افغان تصریح کرد

انتقال اعضای داعش به شهرهای افغانستان از سوی هلی‌کوپترهای ناشناس

یک مقام ارشد محلی استان «غزنی» افغانستان اعلام کرد، هلی‌کوپترهای ناشناس عناصر «داعش» را از استان «زابل» به دو شهرستان در استان غزنی جابجا کردند.

به گزارش تسنیم، «خلیل‌الله هوتک» سرپرست شورای عالی صلح استان غزنی و برخی مقامات امنیتی این استان اعلام کردند، بالگردهای ناشناس تروریست‌های داعش را از شهرستان «خاک افغان» استان زابل به شهرستان‌های «اندر» و «گیرو» در استان غزنی منتقل کردند.پیش از این نیز «امین‌الله امرخیل» فرمانده پلیس استان غزنی اعلام کرده بود داعش سرگرم جذب نیرو در برخی مناطق این استان است.آمریکا و متحدان منطقه‌ای این کشور مثل ترکیه، عربستان و قطر، از تروریست‌های تکفیری و داعش حمایت مالی و تسلیحاتی می‌کنند.

کوتاه از سراسر جهان

آفریقای جنوبی

خبرگزاری فرانسه: «جاکوب زوما»، رئیس‌جمهور آفریقای جنوبی پس از مطرح شدن موضوع فساد مالی و نقض قانون اساسی توسط وی از سوی یک دادگاه، با درخواست عمومی برای کناره‌گیری مواجه شده است. دادگاه «زوما» را موظف کرده پول‌های برداشته شده از منابع دولتی را هرچه سریع‌تر به خزانه بازگرداند.

انگلیس

پرس.تی.وی: طرح پرهزینه دولت انگلیس برای افزایش فعالیت دستگاه‌های جاسوسی با مخالفت گسترده مردم مواجه شده است. مخالفان می‌گویند طرح جدید دولت هزینه‌های بسیار زیادتری نسبت به آنچه که مقامات دولتی می‌گویند در پی خواهد داشت. انگلیس نیز مثل بسیاری از کشورهای اروپایی با بحران اقتصادی مواجه است.

فلسطین

فرانس پرس: هزاران فلسطینی با همراهی گردشگران و فعالان خارجی در حمایت از آرمان فلسطین در مسابقه دوی ماراتن در امتداد دیوار حائل شرکت کردند. این چهارمین بار است که چنین مسابقه‌ای در حمایت از آرمان فلسطین و علیه دیوار نژادپرستی برگزار می‌شود.

اردن

السفیر: گزارشگر امنیتی روزنامه صهیونیستی معاریو در گزارشی تحت عنوان «مذاکرات سری با عبدالله» از روابط سری و مشکوک رژیم صهیونیستی با اردن پرده برداشت. وی اظهار داشت، پادشاه اردن با ارتش اسرائیل در زمینه رویارویی با نیروی هوایی روسیه نیز همکاری داشته است.

آرژانتین

ایندیپندنت: برای اولین بار بعد از جنگ «لندن» و «بوینوس آیرس»، نیروی دریایی انگلیس کشتی‌های جنگی خود را از جزایر مورد مناقشه دو کشور در نزدیکی آرژانتین خارج می‌کند. آرژانتین و انگلیس مدت‌هاست که بر سر مالکیت جزایر فالکند در کشمکش با یکدیگر هستند.

فرانسه

ب.اف.ام: «صلاح عبدالسلام» مظنون اصلی حملات پاریس به برادرش گفته بنا به دلایل «شخصی» از منفجر کردن خودش صرف‌نظر کرده است. وی اظهار داشته، «تا پایان کار پیش نرفتم و خود را به عمد منفجر نکردم. اگر خود را منفجر می‌کردم تعداد قربانیان بیشتر می‌شد!»

آمریکا

ایرنا: «دونالد ترامپ»، نامزد جنجالی ریاست جمهوری آمریکا می‌گوید پاکستان به دلیل برخورداری از سلاح هسته‌ای یک «مشکل اساسی» برای آمریکا محسوب می‌شود.

وی همچنین مدعی شده که تنها او می‌تواند مشکل تروریسم را در پاکستان حل کند!

عربستان

الاخبار: سایت‌های اینترنتی نزدیک به داعش عکسی از «ابومحمد جولانی» سرکرده النصره منتشر کرده و نوشتند جولانی قبل از سرکردگی جبهه النصره در زندان آمریکا در عراق بود. جولانی با نام اصلی «احمد حسین علی‌الشرع» در عربستان به دنیا آمده است و در ارتفاعات جولان اشغالی زندگی می‌کرده است. ابوبکر بغدادی نیز از زندان‌های آمریکا به سرکردگی داعش رسید.

پرونده

فعالیت مراکز شیمیایی داعش جلوی چشم آمریکا!

منابع خبری اعلام کردند گروه تروریستی داعش با استفاده از یک آزمایشگاه پیشرفته در موصل و جلوی چشم آمریکایی‌ها به ساخت تسلیحات شیمیایی ادامه می‌دهند، بدون آنکه آمریکا اقدام موثری علیه این مرکز انجام دهد.

گروه تروریستی داعش از سال ۲۰۱۴ میلادی که موصل را تصرف کرده از یک آزمایشگاه پیشرفته در این شهر برای ساخت بمب‌ها و تسلیحات شیمیایی و آموزش نیروی متخصص در ساخت بمب استفاده کرده است. این تاسیسات که برای تروریست‌های داعش حدود ۴۰ کیلوگرم اورانیوم نیز فراهم آورده، به ندرت هدف حملات هوایی آمریکا قرار گرفته است. خبرگزاری ایسنا با اعلام این خبر به نقل از ژنرال «حاتم مقصوصی»، افسر ارشد متخصص در مواد و تله‌های انفجاری در عراق نوشت: دانشگاه موصل بهترین مرکز تحقیقات درکنترل داعش در جهان است. کارآموزان این گروه ابتدا به رقه سوریه و سپس به دانشگاه موصل می‌روند تا از امکانات موجود استفاده کنند. «هنگامی که این تاسیسات در سال ۲۰۱۴ میلادی توسط داعش تصرف شد، مقامات عراقی به سازمان ملل گزارش دادند که حدود ۴۰ کیلوگرم عنصر اورانیومی که در این تاسیسات نگهداری می‌شد، ظاهرا به دست تروریست‌های داعش افتاده است.» وال استریت ژورنال نیز با انتشار این اظهارات نوشت: «به گفته مقامات نظامی، تروریست‌ها از این آزمایشگاه مجهز برای تولید مواد منفجره غیراتمی و کمربندهای انفجاری و همچنین تسلیحات شیمیایی و بمب‌های مختلف استفاده می‌کنند.» آنچه در این گزارش مهم جلوه می‌کند، بی‌تفاوتی مشکوک آمریکایی‌ها نسبت به این فعالیت‌هاست. با افزایش چنین گزارش هایی، سرهنگ «استیو وارن»، سخنگوی ارتش آمریکا در عراق بدون اشاره به جزئیات مدعی شد «دانشگاه موصل ۱۹ مارس سال ۲۰۱۵ میلادی مورد حمله قرار گرفته است.» می‌دانیم که داعش از برخی ساختمان‌های این دانشگاه برای اهداف نظامی استفاده کرده اما ما آنها را بمباران کردیم!

پس از شکست سنگین داعش در تدمر اعلام شد

رویترز: آمریکا شمار نظامیان خود را در سوریه چند برابر می‌کند!

در پی آزادسازی «تدمر» به دست ارتش سوریه و به هم خوردن توازن علیه تکفیری‌ها، آمریکا اعلام کرد نیروهایش را در شمال سوریه به شدت تقویت می‌کند.

به گزارش خبرگزاری جمهوری اسلامی، رویترز خبر داد که کاخ سفید درحال بررسی طرحی برای افزایش «قابل ملاحظه» شمار نیروهای آمریکایی در سوریه است. مقامات آگاه در واشنگتن که این خبر را در اختیار رویترز قرار داده‌اند، از ذکر تعداد دقیق نیروهای اضافی که قرار است به سوریه اعزام شوند خودداری کردند و فقط گفتند که شمار نیروهای عملیات ویژه آمریکا در سوریه چندین برابر خواهد شد. به گفته واشنگتن هم‌اکنون ۵۰ نیروی ویژه آمریکایی در سوریه حضور دارند.

پیش از این آمریکایی‌ها دست به توسعه تأسیسات زیربنایی مثل فرودگاه‌ها و پایگاه‌های خود، در استان کردنشین «حسکه» زده بودند. نیروهای ارتش سوریه به کمک ایران، روسیه و حزب‌الله لبنان اوایل هفته گذشته موفق شدند شهر باستانی و راهبردی «تدمر» را از وجود تکفیری‌ها پاکسازی کنند.

غربی‌ها این پیروزی بزرگ را در ظاهر نادیده گرفتند، ولی در واقع، آنها نگران هستند که بساط تکفیری‌ها به دست ارتش سوریه برچیده شود. واشنگتن احتمالاً قصد دارد تروریست‌های به اصطلاح «معتدل» را به جای تکفیری‌ها در سوریه تقویت کند و نمی‌خواهد نیروهای دولتی خلأ قدرت و جای خالی تکفیری‌ها را پر کنند. اتفاقاً، رویترز نیز دیروز اشاره کرد که نیروهای تحت حمایت آمریکا قصد دارند سرزمین‌های اشغال شده به دست داعش را پس بگیرند. این نیروهای تحت حمایت آمریکا، قطعاً نیروهای دولتی نیستند.

به گزارش رویترز، نیروهای آمریکایی اعزامی به سوریه، مسئولیت ایجاد مراکزی برای آموزش داوطلبان مبارزه با داعش را برعهده خواهند داشت! «استیو وارن» سخنگوی ائتلاف آمریکا علیه داعش نیز این برنامه جدید واشنگتن را تأیید کرده است.

پیش از این (۱۸ اسفند) هم ژنرال «لوید استین» فرمانده ارتش آمریکا طرحی را در مورد آموزش مخالفان سوری، به مجلس سنای آمریکا ارائه کرده بود.

پاکسازی ۹۰ درصد لاذقیه

خبر دیگر اینکه نیروهای دولتی سوریه به همراه رزمندگان مقاومت بیش از ۹۰ درصد استان «لاذقیه» را از وجود تروریست‌ها پاکسازی کرده‌اند. به گزارش فارس در این میان، تروریست‌های وابسته به گروه «جبهه النصره» در یک ضد حمله، قصد داشتند مناطق آزاد شده را پس بگیرند، اما این حملات سنگین نتیجه نداد و تروریست‌ها با برجای گذاشتن تلفات، عقب نشستند.

استان لاذقیه هم مرز با ترکیه است و در بخش غربی آن، دریای مدیترانه قرار دارد. به گفته منابع نظامی سوری، همه بخش‌های اشغالی باقی مانده استان لاذقیه به زودی به دست نیروهای دولتی آزاد می‌شوند.

حمله به نشست رهبران داعش

جنگنده‌های ارتش سوریه، در استان‌های «رقه» و «حمص» به مواضع تروریست‌ها حمله کردند؛ در استان رقه، جنگنده‌های سوری نشست رهبران داعش در ساختمان استانداری شهر رقه را هدف قرار دادند. در مورد تلفات تکفیری‌ها گزارشی نرسیده، اما گفته شده که «ابومجاهد اللیبی» والی خود خوانده این شهر کشته شده است.

در حومه شرقی «حمص» نیز جنگنده‌های سوری و روسی طی عملیات مشترکی، مواضع داعش را در شهرک «السخنه» بمباران کردند. از تلفات این عملیات نیز تاکنون گزارشی نرسیده است.

سایر رویدادها

* مسکو اعلام کرد، نهادهای دولتی ترکیه «تأمین کننده اصلی» سلاح و تجهیزات نظامی داعش در سوریه هستند.
* وزرای خارجه آمریکا و روسیه تلفنی درباره آتش‌بس در سوریه گفت‌وگو کردند.
* نتایج یک بررسی نشان داد، بلژیک بزرگترین منبع اعزام تروریست‌های اروپایی به سوریه است.
* سازمان عفو بین‌الملل اعلام کرده، ترکیه صدها مهاجر سوری را به اجبار به سوریه بازگردانده است.
* نیروهای وابسته به کمیته‌های مردمی سوریه که تحت فرمان ارتش این کشور می‌جنگند، یک گور جمعی حاوی ۴۰ جسد را در شهر آزاد شده «تدمر» کشف کردند.

عفو بین‌الملل تاکید کرد

مسابقات فرمول یک ابزار دولت آل خلیفه برای سرکوب مردم بحرین

عفو بین‌الملل از رژیم آل‌خلیفه خواست به جای پنهان شدن در پشت مسابقات فرمول یک سرکوب مردم را متوقف و زندانیان این کشور را آزاد کند.

«جیمز لینش» مدیر اجرایی عفو بین‌الملل در منطقه خاورمیانه و شمال آفریقا در بیانیه‌ای ضمن اینکه آزادی بی‌قید و شرط زندانیان سیاسی بحرین را از رژیم آل‌خلیفه خواستار شد، تاکید کرد، «دولت بحرین که مخالفان را محدود می‌کند، خود را پشت مسابقات فرمول یک پنهان می‌سازد.» در این بیانیه آمده است، «این مسابقه نگاه‌های جهان را از موارد نقض حقوق بشری که در بحرین انجام می‌شود دور کرده است.»

«لینش» در این بیانیه همچنین آورده که «پشت این خودروهای پرسرعت و میادین رقابت، دولتی پنهان شده که با هرگونه مخالفتی مقابله کرده و با افزایش بازداشت‌ها و محدود ساختن چهره‌های برجسته فعالان و مخالفان سیاسی آنها را سرکوب می‌کند.»عفو بین‌الملل پیش از این نیز در بیانیه‌های مختلف خواستار آزادی فوری زندانیان به‌ویژه دبیرکل جمعیت اسلامی الوفاق شیخ علی سلمان شده است که بدون دلیل بیش از یک سال است در زندان به سر می‌برد. بحرین امسال برای دوازدهمین سال پیاپی میزبان مسابقات فرمول یک است که از سوم آوریل (۱۵ فروردین) آغاز می‌شود. معمولا مخالفان سیاسی بحرین از زمان اجرای این مسابقات برای اعلام مخالفت خود با رژیم آل‌خلیفه بهره می‌برند. مخالفان بحرینی معتقدند، میزبانی این مسابقات به نفع آل خلیفه است که متهم به نقض حقوق مردم در این کشور است.مخالفان بحرین همزمان با این مسابقات دست به تظاهرات زده و همان‌گونه که در سال‌های گذشته نیز شاهد بودیم درگیری‌ها میان معترضان و پلیس بحرین به مسدود شدن برخی خیابان‌ها در زمان اجرای مسابقات منجر می‌شود.به گزارش تسنیم بحرین از ۱۴ فوریه سال ۲۰۱۱ میلادی شاهد انقلاب مردمی علیه رژیم آل‌خلیفه است. مردم خواهان آزادی، برقراری عدالت و رفع تبعیض و روی کار آمدن نظامی منتخب در کشورشان هستند.

این درخواست‌ها با سرکوبگری رژیم بحرین با همدستی برخی کشورهای عربی و غربی از جمله عربستان، آمریکا و انگلیس روبه‌رو شده است. رژیم آل خلیفه، در راه سرکوب بحرین همچنین عناصر پاکستانی را به خدمت گرفته است.نیروهای نظامی مشترک شورای همکاری خلیج فارس موسوم به «سپر جزیره» نیز در این راه به رژیم بحرین کمک می‌کنند.در این مدت، صدها نفر شهید یا زخمی شده و یا به زندان افتاده و شکنجه شده‌اند.

کیهان
روزنامه صبح
صاحب امتیاز: مؤسسه کیهان
مدیر مسئول: حسین شریعتمداری
تلفن: ۳۵۲۰۰
۳۳۱۱۰۲۵۱-۹
سامانه پیام کوتاه: ۳۰۰۰۲۳۲۳
پست تصویری: ۳۳۱۱۱۱۲۰-۳۳۱۱۴۲۲۸
پست الکترونیکی: Kayhan@Kayhan.ir
صفحات وب: www.kayhan.ir
کد پستی: ۱۱۴۴۸۳۱۵۹۹
صندوق پستی: ۱۱۱۵۵/۳۶۳۱
تهران - خیابان فردوسی
کوچه شهید شاهچراغی