کیهان

شنبه اول اسفند ۱۳۹٤ □ ۱۱ جمادی الاول ۱٤۳۷ □ ۲۰ فوریه ۲۰۱۶

۱۲صفحه (به اضافه نیازمندی‌های ویژه تهران)

سال هفتاد و چهارم □ شماره ۲۱۲۸۵ □ تکشماره ۵۰۰۰ ریال

عضو مجمع تشخیص مصلحت نظام:

اولویت کشور ایجاد اشتغال بود یا خرید هواپیما ؟

* آقا محمدی: دولت باید در نظر می‌گرفت که به اشتغال و بیکاری باید اولویت داده می‌شـــد یـــا خرید هواپیما؟ آن‌هـــم در حالی که هیچ بانک غربی بصورت جدی پای کار توافقات انجام شده با ایرباس و پژو نیست.

* ایروانی عضو مجمع تشخیص مصلحت نظام: باید ساختار و تسهیلات بانکی تولید محور باشد اما اکنون چنین نیست و برنامه ششم نیز فاقد این موضوع است.

* جایزه ۶۰۰ هزار دلاری برای اعدام سلمان رشدی. صفحات۴و۱۱

کابوس تکرار مداخله نظامی در یمن

مخالفت ۱۰ ژنرال ارتش عربستان با اعزام نیرو به سوریه

* گزارش عبرت‌آموز تایمز از نفوذ ســـیا در مراکز تصمیم‌گیر و تصمیم‌ساز افغانستان.

* تنگه استراتژیک باب‌المندب به دست انقلابیون یمن افتاد.

* تحلیلگران آمریکایی:واشنگتن خود را برای سقوط حکومت دزدسالار آل سعود آماده کند.

* قلیچدار اوغلو: سیاست‌های اردوغان ترکیه را به حمام خون تبدیل کرده است. صفحه آخر

گزارش خبری تحلیلی کیهان

لیست جریان اشرافی سفره مردم را کوچک‌تر می‌کند

* دولت یازدهم پنهان نمی‌کند که سودای فتح مجلس دهم را دارد. رئیس جمهور از آرزوی قلبی‌اش برای راه یافتن اعتدالیون به مجلس می‌گوید ، یک مدیر ارشد نهاد ریاست جمهوری علنا مسئول کارهای انتخاباتی یک حزب منصوب به دولت می‌شـــود،برادر معاون رئیس جمهور و سخنگوی دولت با چانه‌زنی جایگزین یکی از اصلاح طلبان می‌شود و ...!

* کســـی نمی‌تواند انکار کند که بخش مهمی از دولت یازدهم،در دســـت طبقه‌ای خاص و ثروتمند است. از وزرای چند هزار میلیارد تومانی تا طیفی از صرافان و دلالان که مهمترین و حیاتی‌ترین مناصب دولت را در اختیار دارند.

* هنگامی که صحبت از ثروت چند هزار میلیارد تومانی برخی مســـئولان می‌شود،نخستین چیزی که به ذهن می‌رسد این است که این ثروت با هوش و نبوغ بدســـت آمده یا رانت !؟ اگر هوش و نبوغ است،پس چرا این موهبت الهی در امور تحت مدیریت این افراد کمترین تاثیری نداشـــته و کارها با روشی بدوی و توام با رکود و تعطیلی اداره می‌شود!؟

* نتیجه حاکمیت طبقه اشـــراف و مرفه این می‌شود که وزیر راه ، مسکن و شهرسازی که سی‌ماه اســـت همه برنامه‌های منطقی برای خانه‌دار شدن مردم را تعطیل کرده و صرفا به بدگویی علیه برنامه‌های مسکن مهر مشغول اســـت، تنظیم بازار ،جلوگیری از گرانفروشی و رســـیدن به داد مردم را کارهایی«کمونیستی»می‌داند!

*استاد اقتصاد دانشگاه: چیز بســـیار خطرناکی که امیدوارم گوشی برای شنیدن آن در دولت روحانی وجود داشته باشد این است که اینها می‌گویند ما شـــاهکار کردیم و با وجود افزایش قیمت(حامل‌های انرژی) آثار تورمی مشاهده نکردیم پس هنوز جا برای فشار جدید به مردم وجود دارد!

صفحه۲

قیمت پیاز اشک مردم را درآورد دفن سیب‌زمینی اشک کشاورزان را !

صفحه۴

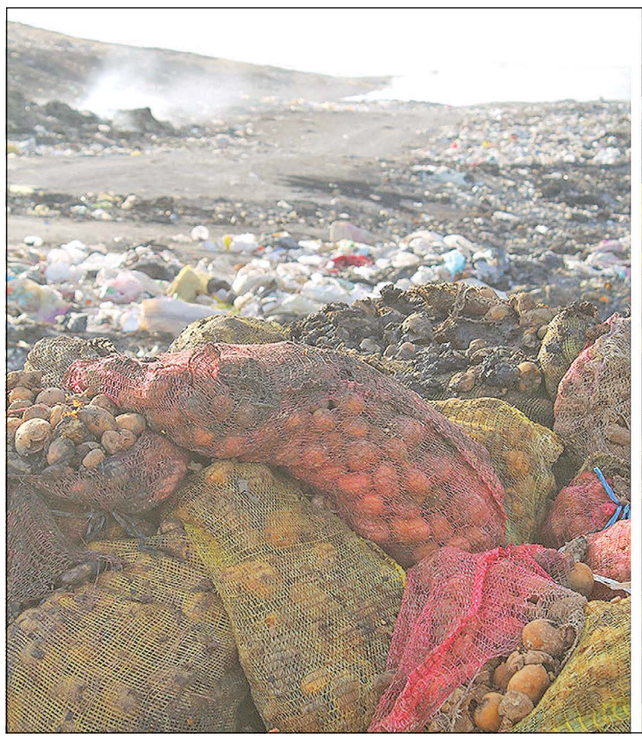

خبر ویژه

نسخه اقتصادی لیبرال‌ها تورم ۵۰ درصدی را احیا می‌کند

صفحه۲

تجلیل خانواده شهدای هسته‌ای از ابراهیم حاتمی کیا

* حاتمی‌کیا: افرادی که به عنوان مشـــاور در حلقه‌های مدیران هســـتند، ارتباطی با خانواده‌های شهدا و آنچه که باعث ارزش‌های نظام است، ندارند.

* بادیگاردهای فرهنگی کسانی هستند که به آنها تعارفی زده شده و وارد این حوزه شده‌اند و هر لحظه هم منتظر هستند تا زودتر از موقعیت خود کنار بروند و وارد سفارتی و یا کشور دیگری بشوند که ای کاش زودتر بروند و ما در مسیر طبیعی کار خود را ادامه دهیم. من معتقد هستم جشنواره امسال برگ سیاهی برای دوستان بود.

* می‌خواهند فیلمسازانی که قصد دارند حاتمی‌کیا شوند را تنبیه کنند. صفحه۳

خبرهای انتخاباتی

دفاع اصلاح‌طلبان از مفسد اقتصادی و مخالفت با سؤال و استیضاح مجلس!

* با سیاسی خواندن پرونده کرباســـچی صورت گرفت؛ دفاع تمام قد عضو لیســـت انتخاباتی اصلاح‌طلبان از یک مفسد اقتصادی!

* عارف: به دنبال مجلســـی هستیم که سوال و استیضاح نکند!

* حداد عادل در اجتماع انتخاباتی: کسانی که پشت نقاب اعتدال مخفی شده‌اند، در فتنه ۸۸ تندروی خود را نشان دادند.

* برادر نوبخت به لیست اصلاح‌طلبان اضافه شد!

صفحه۱۰

یادداشت روز

۱۰ نکته درباره یک ادعا

صفحه۲

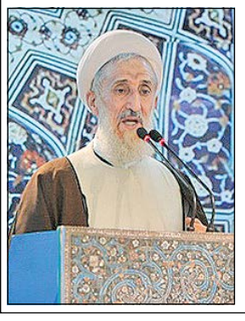

آیت‌الله صدیقی در خطبه‌های نماز جمعه تهران:

مردم در انتخابات بینی انگلیس را به خاک خواهند مالید

صفحه۳

آگهی مناقصه عمومی یک مرحله‌ای (نوبت اول)

جمهوری اسلامی ایران
وزارت راه و شهرسازی
اداره کل راه و شهرسازی استان کرمانشاه

۱) نام دستگاه مناقصه‌گزار: اداره کل راه و شهرسازی استان کرمانشاه

۲) موضوع مناقصه: پروژه تعمیرات اساســـی پلهای اســـتان (جم سورک گیلانغرب)

۳) نوع و مبلغ تضمین شرکت در مناقصه: ۳۶۰/۸۴۸/۰۰۰ (سیصد و شصت میلیون و هشتصد و چهل و هشت هزار ریال)

(مطابق با مفاد آیین‌نامه تضمین برای معاملات دولتی مصوبه هیئت وزیران به شماره ۱۲۳۴۰۲/ت ۵۰۶۵۹ مورخ ۱۳۹۴/۹/۲۲)

تبصـــره: پیمانکارانـــی که تمایـــل به پرداخـــت مبلغ تضمین را داشـــته باشـــند می‌بایســـت نســـبت به واریز مبلغ فوق به حساب ســـیبا به شماره ۲۱۷۶۳۲۳۷۵۲۰۰۱ به نام تمرکز وجوه سپرده نزد بانک ملی شعبه میدان امام خمینی (ره) کرمانشـــاه (قابل واریز در کلیه شـــعب بانک ملی) اقدام و فیش واریـــزی آن را در پاکت (الف) به عنوان تضمین شـــرکت در مناقصه ارائه نمایند.

۴) محل و زمان و مهلت دریافت اسناد، تحویل و گشایش پیشنهادها:

محـــل خرید اســـناد: کرمانشـــاه- بلوار شـــهید کشـــوری- اداره کل راه و شهرسازی- اداره پیمان و رسیدگی- از تاریخ ۹۴/۱۲/۱ لغایت ۹۴/۱۲/۸

محل تحویل اســـناد: کرمانشـــاه- بلوار شـــهید کشـــوری- اداره کل راه و شهرســـازی- دبیرخانـــه از تاریخ ۹۴/۱۲/۹ لغایت پایـــان وقت اداری مورخ ۹۴/۱۲/۱۹

زمان گشایش پیشنهادها: ساعت ۱۰ صبح مورخ ۹۴/۱۲/۲۰ در اداره کل راه و شهرسازی استان کرمانشاه

۵) مبلـــغ برآورد پـــروژه: (مطابق بـــا فهرســـت بها راهـــداری ۹۴) ۷/۲۱۶/۹۵۹/۱۶۷ ریال (هفت میلیارد و دویســـت و شانزده میلیون و نهصد و پنجاه و نه هزار و یکصد و شصت و هفت ریال)

۶) مبلغ برآورد بهنگام پـــروژه: ۷/۷۷۸/۳۳۹/۸۴۹ ریال (هفت میلیارد و هفتصد و هفتاد و هشـــت میلیون و ســـیصد و سی و نه هزار و هشتصد و چهل و نه ریال)

۷) رشـــته و گروه پیمانکاران مورد نظر: دارای پایه‌های ۵-۴-۳-۲-۱ رشته راه و ترابری

۸) پیمانکارانی مجازند در مناقصه شرکت نمایند که کارخانه آسفالت مورد اســـتفاده آنها دارای گواهینامه فنی تولید آســـفالت از مرکز تحقیقات راه، مسکن و شهرسازی باشد.

۹) هزینه چاپ آگهی از ابتدا تا حصول نتیجه، برعهده برنده مناقصه است.

۱۰) پاکت مناقصه گرانی که اعضای کمیسیون مناقصه از عملکرد قبلی آنها رضایت نداشته باشند با استناد به سوابق قابل ارائه، بازگشایی نخواهد شد.

۱۱) حد نصاب تعداد شرکت‌کننده‌ها در این مناقصه حداقل دو (۲) پیشنهاد قیمت قابل قبول می‌باشد.

۱۲) برای کســـب اطلاعات بیشـــتر به ســـایت http://iets.mporg.ir مراجعه فرمایید.

۱۳) کلیه اوراق آنالیز قیمت (تجزیه بها) می‌بایست براساس پیش‌نویس ارائه گردیده توسط کارفرما، تکمیل و داخل پاکت (ب) قرار گیرد.

تبصره: جهت دریافت اســـناد مناقصه ارائه درخواســـت کتبـــی به انضمام گواهینامه صلاحیت پیمانکاری و مستندات مربوط به ثبت اطلاعات ظرفیت کاری و ریالی در سامانه کار به استناد بند (۵) بخشنامه شماره ۹۲/۷۵۸۷۳ مورخ ۱۳۹۲/۸/۲۵ الزامی است و می‌بایست یک نسخه از آن در پاکت (ب) قرار گیرد.

روابط عمومی اداره کل راه و شهرسازی استان کرمانشاه

مجله کیهان ورزشی امروز منتشر شد

مجلـــه هفتگـــی کیهـــان ورزشـــی حـــاوی مطالـــب خواندنی و آخرین اخبار از ورزش ایران و جهان امروز (شنبه- اول اسفند ۹۴) در سراسر کشـــور منتشر شد.

در این شماره می‌خوانیم:

* «شـــتر»ی کـــه جلوی فوتبـــال مـــا خوابیـــده! (چشـــم‌انداز)، این بلبشـــو چیســـت که بر فوتبال حاکم شـــده اســـت، کـــروش مدافع منافع ملی فوتبال ایران؟! (تکاپو) فوتبال پرافتخار و مســـتعد در دســـت آدم‌های کوچک، ضعیف و نحیف شده است، معمای پیچیده سقوط اســـتقلال، وقتی قهرمان آسیا را به دسته سوم فرستادند. (گزارش هفته)، حال و هوای ورزش در فاصله ۱۶۳ روز تا المپیک، مدیرعامل پرسپولیس: باید مراقب حاشیه‌سازی رسانه‌ها باشیم، آخرین اخبار از لیگ برتر فوتبال، بسکتبال، فوتسال، کشتی آسیا و...

آگهی مزایده شماره یک سال ۱۳۹٤

نیروی دریایی

فرماندهی پشـــتیبانی مرکز نیـــروی دریایی ارتش جمهوری اسلامی ایران در نظر دارد اقلام فرسوده و اسقاطی یگان‌های آمادی را از طریق مزایده عمومی به فروش برســـاند. از کلیه متقاضیان واجد شرایط دعوت به عمل می‌آید جهت دریافت فرم شـــرایط و مشخصات و بازدید از اقلام ظرف مدت ۱۲ روز بعد از تاریخ انتشار این آگهی به آدرس: تهران- میدان رسالت- انتهای خیابان نیروی دریایی- پادگان کوهک- پشـــتیبانی مرکز نداجا/ مرکز آماد مراجعه نمایند.

۱- آماد فنی: باطری‌های ضایعاتی سنگین (۸۰۰کیلویی) ۱۲۰ عدد

۲- مهندسی: انواع دســـتگاه‌های هواساز بدون الکتروموتور ۴۸ قلم و متعلقات هواساز (ابریشن) سه دستگاه

۳- مخابرات: اقـــلام ضایعاتی و خارج از رده مخابراتی شـــامل ۸۶۵۳ قلم (تلویزیون، کیس، پرینتر، مانیتور، کیبرد و...)

۴- ضایعات فلزی: شامل آهن و آلومینیوم

- تاریخ و ساعت بازدید از اقلام مزایده: از مورخه ۹۴/۱۲/۴ لغایت ۹۴/۱۲/۱۰ از ساعت ۹ تا ۱۳/۰۰ به غیر از روزهای تعطیل

- تاریخ ارائه پیشـــنهاد قیمت تا پایان وقت اداری روز سه‌شـــنبه ۹۴/۱۲/۱۱ می‌باشد.

- زمان بازگشـــایی پاکت‌ها ساعت ۹ صبح روز چهارشنبه مورخه ۹۴/۱۲/۱۲ در اتاق کمیسیون پشتیبانی مرکز نداجا

- مبلغ سپرده شرکت در مزایده برای هر یک از متقاضیان ردیف‌های ۳، ۲، ۱ معادل ۱۰٪ قیمت پیشـــنهادی و سپرده شرکت در مزایده ردیف ۴ (ضایعات فلزی) مبلغ ۱۰۰/۰۰۰/۰۰۰ ریال می‌باشد.

- شـــرکت خریـــداران در مزایده و ارائه پیشـــنهاد به منزله قبول تمامی تکالیف تعیین شده از سوی نداجا می‌باشد.

- نداجا در رد یا قبول هر یک از پیشنهادات به هر عنوان که صلاح بداند مختار است.

- پرداخت تمامی هزینه‌های آگهی روزنامه و مالیات و عوارض بر ارزش افزوده به عهده برنده مزایده می‌باشد.

- شـــرکت‌کنندگان در مزایده مبلغ ۵۰۰/۰۰۰ ریال بابت دریافت اوراق مزایده به حســـاب جاری طلایی ۵۱۵۱۵۷۹۰۰۷۰۰۸ بانک سپه شعبه کوهک کد ۷۱۶ بنام عواید غیرقابل برداشت پشتیبانی قـــرارگاه نداجا واریز و اصل فیش پرداختـــی را تحویل و اوراق را دریافت نمایند.

- تلفن تماس جهت کســـب اطلاعات بیشـــتر ۷۳۹۵۳۳۲۷-۰۲۱

فرماندهی پشتیبانی مرکز نیروی دریایی ارتش جمهوری اسلامی ایران

م‌الف ۳۷۱۳

بارکد ۹۸۷۵۰۸۶

آگهی تغییرات موسسه صندوق تعاون و سرمایه‌گذاری مسکن کارکنان سپاه به شماره ثبت ۱۴۰۹۲ و شناسه ملی ۱۰۱۰۰۵۳۰۲۳۰

به استناد صورتجلسه هیئت امنا مورخ ۱۳۹۴/۵/۱۰ و مجوز شماره ۴۵۰۱۶/۱/۳۱۵/۷۱۳ مورخ ۹۴/۸/۲۰ اداره امور اقتصادی ســـتاد کل نیروهای مسلح تصمیمات ذیل اتخاذ شد:

روزنامه کثیرالانتشار کیهان جهت درج آگهی‌های موسسه تعیین شد.

حمیدرضـــا حاتمی با کد ملـــی ۳۸۷۳۲۸۵۰۸۸، ســـیدامین اله امامی طباطبائـــی با کد ملـــی ۴۴۸۹۲۶۰۲۲۹، جمال بابامرادی با کد ملی ۰۰۳۶۸۲۴۲۴۰ ســـیدمحمد باقـــر صدرپور با کد ملی ۰۵۳۰۶۰۸۱۹۷ و منوچهر نوروز با کـــد ملی ۰۴۵۱۰۸۹۰۷۳ به عنوان اعضاء هیئت مدیره موسســـه برای مدت دو ســـال انتخاب گردیدند.

سهراب تقی‌پور آهنگر با کد ملی ۲۰۶۰۷۰۱۱۶۳ به عنوان بازرس اصلـــی و محمدحســـین برخورداری با کد ملـــی ۰۰۶۵۱۶۴۲۸۸ بـــه عنوان بـــازرس علی‌البدل برای مدت یک ســـال مالی انتخاب گردیدند.

با ثبت این مستند تصمیمات انتخاب و تعیین سمت هیئت مدیره، انتخاب روزنامه کثیرالانتشـــار، انتخاب بازرس انتخاب شده توسط متقاضی در ســـوابق الکترونیک شخصیت حقوقی مرقوم ثبت و در پایگاه آگهی‌های سازمان ثبت قابل دسترس می‌باشد.

سازمان ثبت اسناد و املاک کشور
اداره ثبت شرکت‌ها و موسسات غیرتجاری تهران

م الف ۱۷۲۵۰۰

بارکد ۹۹۹۷۹۴۵

آگهی تغییرات شرکت تله‌کابین دربندسر سهامی خاص به شماره ثبت ۳۶۶۲۱ و شناسه ملی ۱۰۱۰۰۸۲۰۴۳۹

به استناد صورتجلسه هیئت مدیره مورخ ۱۳۹۴/۷/۲۳ و با اجازه مجمع عمومی فوق‌العاده مورخ ۱۳۹۳/۰۳/۱۶ تصمیمات ذیل اتخاذ شد:

ســـرمایه شـــرکت از مبلـــغ ۵۱/۰۰۰/۰۰۰/۰۰۰ ریـــال بـــه مبلـــغ ۷۶/۵۰۰/۰۰۰/۰۰۰ ریال منقسم به ۷۶۵۰/۰۰۰ سهم ۱۰۰۰۰ ریالی با نام از طریق نقدی و مطالبات حال شـــده افزایش یافته و مبلغ افزایش یافته به موجب گواهی شـــماره ۱۱۲۳/۱۰۰۷۳ مورخ ۹۴/۰۸/۰۵ بانک رفاه کارگران شـــعبه دولت پرداخت گردیده اســـت. مـــاده مربوطه در اساسنامه به شـــرح فوق اصلاح و ذیل ثبت از لحاظ افزایش سرمایه در تاریخ فوق‌الذکر تکمیل امضاء گردیده است.

با ثبت این مســـتند تصمیمات افزایش سرمایه بنا به تفویض اختیار به هیئت مدیره، تحقق افزایش ســـرمایه انتخاب شده توسط متقاضی در ســـوابق الکترونیک شخصیت حقوقی مرقوم ثبت و در پایگاه آگهی‌های سازمان ثبت قابل دسترس می‌باشد.

سازمان ثبت اسناد و املاک کشور
اداره ثبت شرکت‌ها و موسسات غیرتجاری تهران

م.الف ۱۷۲۴۹۳

بارکد ۰۴۸۵۹۸۲

آگهی تغییرات شرکت پاک دانه ایرانیان سهامی خاص به شماره ثبت ۳۱۱۳۸۳ و شناسه ملی ۱۰۱۰۳۵۰۵۳۹۱

به اســـتناد صورتجلســـه مجمع عمومی عـــادی به طـــور فوق‌العاده مورخ ۱۳۹۴/۰۷/۲۵ تصمیمات ذیل اتخاذ شد:

آقای ناصر مقیلان به شماره ملی ۰۰۴۰۸۷۴۳۷۰ آقای غفار بزرگی به شماره ملی ۰۰۳۷۸۹۰۵۱۴ و آقای شهاب مقیلان به شماره ملی ۰۰۶۱۸۲۴۹۵۱ به سمت اعضا هیئت مدیره برای مدت دو سال انتخاب شدند.

با ثبت این مستند تصمیمات انتخاب مدیران انتخاب شده توسط متقاضی در ســـوابق الکترونیک شخصیت حقوقی مرقوم ثبت و در پایگاه آگهی‌های سازمان ثبت قابل دسترس می‌باشد.

سازمان ثبت اسناد و املاک کشور
اداره ثبت شرکت‌ها و موسسات غیرتجاری تهران

م‌الف ۱۷۵۴۰۶

بارکد ۰۵۹۴۵۶۸

آگهی تغییرات شرکت مهندسی سیتل ترونیکس سهامی خاص به شماره ثبت ۳۰۳۵۲ و شناسه ملی ۱۰۱۰۰۷۵۸۰۵۳

پیرو آگهی شـــماره ۹۱/۲۲۴۴۲۸ مـــورخ ۱۳۹۱/۱۱/۱۷ و آگهی‌های مکانیـــزه به شـــماره ۱۳۹۲۳۰۴۰۰۹۰۱۰۱۸۲۳۰ مـــورخ ۹۲/۱۱/۲۷ و شـــماره ۱۳۹۳۳۰۴۰۰۹۰۱۱۱۵۷۳۴ مـــورخ ۹۳/۱۲/۳ و شـــماره ۱۳۹۳۳۰۴۰۰۹۰۱۱۱۵۷۳۹ مـــورخ ۹۳/۱۲/۳ نـــام صحیح شـــرکت، مهندسی سیتل ترونیکس می‌باشد که بدین وسیله اصلاح می‌گردد.

با ثبت این مســـتند تصمیمات درخواســـت آگهی تکمیلی (اصلاحی) انتخاب شـــده توسط متقاضی در ســـوابق الکترونیک شخصیت حقوقی مرقوم ثبت و در پایگاه آگهی‌های سازمان ثبت قابل دسترس می‌باشد.

سازمان ثبت اسناد و املاک کشور
اداره ثبت شرکت‌ها و موسسات غیرتجاری تهران

م‌الف ۱۷۵۳۹۹

هفته‌نامه فرهنگی اجتماعی زن روز

همراه با ضمیمه خیاطی

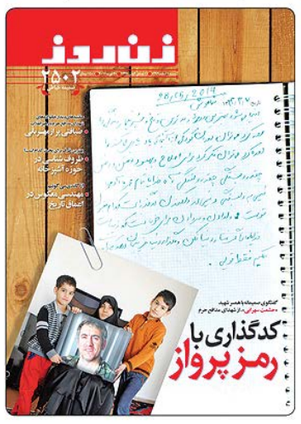

کدگذاری با رمز پرواز • ضیافتی پر از مهربانی • ظروف شناسی در حوزه آشپزخانه • مهندسی معکوس در اعماق تاریخ • و...

Email:Zaneruz@ kayhannews ir

ویژه نامه تخصصی عکس

ویژه نامه تخصصی عکس هر دو هفته یک بار دوشنبه ها ضمیمه روزنامه کیهان و توزیع رایگان در کلیه آتلیه ها ، لابراتوارها و فروشگاه‌های عکاسی

پذیرش آگهی در نیازمندی های کیهان

۳۳۹۰۸۱۸۵ - ۳۳۹۰۸۱۸۶

فکس : ۳۳۱۱۲۱۹۹

کیهان

هم‌اکنون می‌توانید عضو کانال «کیهان» در تلگرام شوید

https://telegram.me/kayhan_news