اخبار کوتاه از فوتبال

انتقاد شدید خاکپوراز مسئولان فدراسیون فوتبال

سرمربی تیم فوتبال المپیک ضمن انتقاد شدید از مسئولان فدراسیون فوتبال گفت: می‌خواهم بدانم آقای تاج تا به حال چه کمکی به تیم امید کرده است؟!تیم المپیک، در حالی باید دیشب به کویت سفر می‌کرد که چند باشگاه با حضور بازیکنان خود در اردو مخالفت کرده‌اند. باشگاه‌های لیگ برتری که تاکید کرده‌اند به تیم المپیک بازیکن نخواهند داد. این مشکل بزرگ، صبر محمد خاکپور را لبریز کرده. سرمربی تیم المپیک در این باره می‌گویدآقای تاج مدام مصاحبه می‌کند و از کمک به تیم المپیک صحبت می‌کند. می‌خواهم بدانم ایشان چه کمکی به تیم المپیک کرده؟ طبق قانون بازی تیمهایی که سه سهمیه در تیم المپیک دارند لغو شده. آیا این کمک است؟ باید نامش را کمک بگذاریم ؟ درخواست من برای اینکه به هیچ تیمی لطمه نخورد و همه شرایط یکسان داشته باشند تعطیلی هفته بیست و سوم بود و این تنها چهار روز به تعطیلی لیگ اضافه می‌کرد، چرا که طبق برنامه قبلی لیگ از ۲۲ اسفند تا ۱۴ فروردین تعطیل بود.خاکپور صحبتهایش را اینگونه ادامه می‌دهد: اگر فدراسیون فوتبال این قدرت را ندارد یا نمی‌تواند یک هفته از لیگ را به خاطر تیم المپیکش به تعویق بیندازد، باید به دنبال شخص دیگری برای این کار باشد. اگر این اتفاق بیفتد از آقای کاشانی می‌خواهم که کناره گیری کنم. من نمی‌توانم با این شرایط کار کنم. اگر کسی دیگر می‌تواند بیاید، قدمش روی چشم. من هم می‌روم دنبال زندگی ام. درست مثل سالهایی که از فوتبال دور بودم.

افجه‌ای دیگر هیچ سمتی در استقلال ندارد

با تصمیم افشارزاده مدیرعامل باشگاه استقلال سید سعید افجه‌ای از سخنگویی و عضو هیئت مدیره این باشگاه عزل شد.وی دیروز در پاسخ به این سوال که ماجرای برکناری افجه‌ای چیست، تصریح کرد: بارها از افجه‌ای خواسته‌ام کمتر مصاحبه کند چرا که شاید سوالی از او شود که به ضرر استقلال تمام شود. او اعلام کرده هدیه نفیسی به بازیکنان داده و این بحث برای ما مشکلات زیادی ایجاد کرد. البته این ماجرا دلیل اصلی عزل او نیست و من بارها در گذشته با وجود درخواست‌های مختلف برای برکناری او، این کار را نکردم. با این حال الان نامه او را جهت عزل از هیئت مدیره استقلال به وزارت ورزش دادم و از این پس، ایشان نه عضو هیئت مدیره و نه سخنگوی باشگاه خواهند بود و حکم او به زودی به وی ابلاغ می‌شود. انشاءالله از ایشان در سنگری دیگر استفاده می‌شود.

شکست تیانجین در اولین حضور پورعلی گنجی

تیم فوتبال تیانجین تدا چین در هفته اول سوپر لیگ این کشور و در حضور ۹۰ دقیقه‌ای پورعلی گنجی مقابل هنان جیان شکست خورد.هفته اول سوپر لیگ چین عصر امروز پیگیری شد و در یکی از این دیدارها تیانجین تدا در ورزشگاه ژنگ‌ژو خانه هنان جیان به میدان رفت و با نتیجه سه بر یک متحمل شکست شد.در این دیدار مرتضی پورعلی گنجی در ترکیب ثابت تیمش ۹۰ دقیقه حضور داشت و با پیراهن شماره ۳ به میدان رفت.

درخشان: خسته بودیم

سرمربی تیم فوتبال پرسپولیس می‌گوید داور باید حرفه‌ای بازی را اداره می‌کرد.حمید درخشان پس از شکست یک بر صفر تیمش برابر تراکتورسازی تبریز اظهار کرد: من این پیروزی را به باشگاه تراکتورسازی تبریک می‌گویم. به نظر من امروز شاهد بازی باکیفیتی نبودیم و این موضوع بیشتر به خاطر تیم ما بود. زیرا در بازی قبلی‌مان بازی پرفشاری را انجام داده بودیم و کمی خسته بودیم. به همین خاطر سعی کردم به بعضی از نفراتم استراحت بدهم اما متاسفانه نفراتی که جایگزین شدند نتوانستند عملکرد خوبی داشته باشند. ضمن اینکه باید بگویم داور تحت فشار جو قرار گرفت و نمی‌توانست بازی را کنترل کند. به نظر من باید داور حرفه‌ای‌تر عمل می‌کرد. در مجموع از بازی انتظار بیشتری داشتم و قسمتی از فوتبال همین است و ما به آینده امیدوار هستیم.سرمربی تیم پرسپولیس ادامه داد: به دلیل فشار زیاد بازیکنان اشتباه‌های فردی داشتند و زمانی که این اتفاق می‌افتد شادابی لازم را برای تمرکز ندارند. به همین دلیل پرسپولیس امروز(دیروز) در خط دفاع و حمله دارای اشتباهات فردی بود که در نهایت با یک اشتباه گل حریف به ثمر رسید. تنها عامل شکست ما اشتباهی بود که منجر به گل تیم تراکتورسازی شد.

محرومیت ۲ بازیکن پرسپولیس

محمد نوری، کاپیتان تیم فوتبال پرسپولیس با دریافت کارت زرد در دیدار با تراکتورسازی، سه کارته شد و بازی بعدی این تیم را از دست داد. پیش از وی هم اومانیا در این بازی کارت زرد گرفت و با سه کارته شدن بازی بعدی را از دست داد.پرسپولیس در هفته بیست و سوم باید به مصاف نفت مسجد سلیمان برود.

ردههای اول و دوم جدول به نفت و تراکتورسازی رسید

لیگ و شکستی دیگر در کارنامه پرسپولیس!

سرویس ورزشی-

شکست پرسپولیس برابر تراکتورسازی و بازگشت نفت تهران به صدر جدول رده‌بندی مهم‌ترین اتفاقات روز دوم هفته بیست و دوم رقابت‌های لیگ برتر بود.

پرونده رقابت‌های هفته بیست و دوم لیگ برتر روز گذشته با برگزاری سه دیدار بسته شد. در تهران تیم نفت موفق شد با پیروزی بر گسترش فولاد تبریز دوباره صدرنشین جدول لیگ برتر شود. در این مسابقه که با قضاوت حسن اکرمی در ورزشگاه تختی تهران برگزار شد، لئوناردو پیمنتا در دقیقه ۴۵ و از روی نقطه پنالتی گل برتری تیم گسترش فولاد را به ثمر رساند اما علی قربانی در دقیقه (۵۴) و ارسلان مطهری (۸۹) گل‌های برتری نفت تهران را به ثمر رساند. همچنین جابر انصاری در دقیقه ۳۰ توپ را به تیر دروازه نفت تهران زد.

با این پیروزی شاگردان علیرضا منصوریان ۴۲ امتیازی شده و دوباره به صدرجدول رده‌بندی رقابتهای لیگ برتر صعود کردند. گسترش فولادتبریز هم با ۱۹ امتیاز قبلی و تفاضل گل بهتر نسبت به تیم‌های نفت مسجدسلیمان و راه‌آهن در رده چهاردهم باقی ماند.

در اهواز تیم‌های فولاد خوزستان و پیکان تهران برابر هم به میدان رفتند که این مسابقه در نهایت با تساوی بدون گل به پایان رسید. در این بازی که با قضاوت شاهین حاج بابایی و در ورزشگاه غدیر برگزار شد، تیم فولاد نتوانست انتظارات را برآورده کرده و به روزهای بدون برد خود در مسابقات لیگ برتر و رقابتهای آسیایی پایان دهد. فولادی‌ها بعد از پیروزی مقابل استقلال خوزستان در هفته نوزدهم، در دو هفته گذشته لیگ برابر سپاهان و سایپا شکست خورده بودند و در دو دیدار آسیایی هم برابر السد قطر و لوکوموتیو ازبکستان به تساوی رسیده بود.

همچنین پیکان هم از ابتدای نیم فصل دوم که با هدایت صمد مرفاوی در مسابقات لیگ برتر به میدان رفته، هنوز موفق به کسب پیروزی نشده و درحال حاضر با ۲۲ امتیاز در رده دوازدهم لیگ برتر قرار گرفته است.

لازم به یادآوری است در پایان دیدار تیم‌های فولاد خوزستان و پیکان اندک هواداران اهوازی حاضر در ورزشگاه غدیر به شعار علیه اسکوچیچ و دهکردی پرداختند و عملکرد تیم فولاد را زیر سوال بردند.

اما در آخرین بازی دیروز تیم تراکتورسازی موفق شد در تبریز پرسپولیس را با نتیجه یک بر صفر شکست دهد. در این بازی که با قضاوت یدالله جهانبازی در ورزشگاه یادگار امام (ره) برگزار شد، شاهین ثاقبی در دقیقه ۶۲ و روی اشتباه بابک حاتمی دروازه تیم پرسپولیس را باز کرد. این مسابقه با حملات دو تیم آغاز شد اما پرسپولیس در نیمه نخست عملکرد بهتری از تیم تراکتورسازی داشت، هرچند سوشا مکانی با دو واکنش خوب ضربات فرشاد احمدزاده و ادینهو را مهار کرد.

در نیمه دوم اما تراکتوری‌ها تیم برتر میدان بودند و در نهایت روی یکی از حملات خود به گل برتری دست یافتند. در دقیقه ۶۲ بابک حاتمی در خط دفاع پرسپولیس یک توپ را هدر داد که شاهین ثاقبی هم پس از عبور از سوشا مکانی، توپ را وارد دروازه سرخپوشان تهرانی کرد.

در دقایق پایانی نیمه دوم هم پرسپولیسی‌ها خطراتی را روی دروازه تراکتورسازی ایجاد کردند اما این حملات نتیجه بخش نبود تا پرسپولیس پس از دو بازی درخشان و دو پیروزی ارزشمند در آسیا، این مسابقه را با شکست پشت سربگذارد. تراکتورسازی هم با برتری در نبرد آسیایی‌ها و تفاضل گل بهتر نسبت به استقلال، توانست به رتبه دوم جدول رده‌بندی لیگ برتر صعود کند.

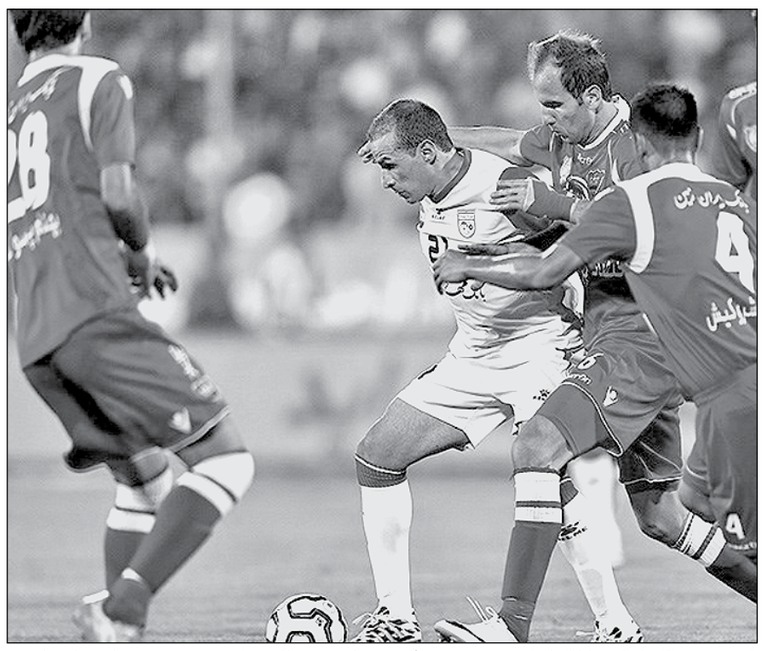

جدول رده‌بندی لیگ برتر جام خلیج فارس

تیم	بازی	برد	تساوی	باخت	گل زده	گل خورده	تفاضل گل	امتیاز
۱. نفت تهران	۲۲	۱۱	۹	۲	۳۲	۱۸	۱۴	۴۲
۲. تراکتورسازی	۲۲	۱۲	۵	۵	۳۹	۲۶	۱۳	۴۱
۳. استقلال	۲۲	۱۲	۵	۵	۳۴	۲۳	۱۱	۴۱
۴. سپاهان	۲۲	۱۰	۸	۴	۳۰	۲۱	۹	۳۸
۵. فولاد	۲۲	۱۱	۵	۶	۲۴	۱۶	۸	۳۸
۶. ذوب آهن	۲۲	۹	۷	۶	۳۱	۲۱	۱۰	۳۴
۷. سایپا	۲۲	۸	۶	۸	۲۵	۲۴	۱	۳۰
۸. صبای قم	۲۲	۷	۸	۷	۲۲	۲۴	-۲	۲۹
۹. پرسپولیس	۲۲	۷	۵	۱۰	۲۰	۲۴	-۴	۲۶
۱۰. پدیده	۲۲	۵	۱۰	۷	۲۰	۲۱	-۱	۲۵
۱۱. ملوان انزلی	۲۲	۵	۹	۸	۲۱	۲۴	-۳	۲۴
۱۲. پیکان	۲۲	۴	۱۰	۸	۱۱	۱۸	-۷	۲۲
۱۳. استقلال خوزستان	۲۲	۳	۱۱	۸	۲۶	۳۳	-۷	۲۰
۱۴. گسترش فولاد	۲۲	۳	۱۰	۹	۲۰	۳۱	-۱۱	۱۹
۱۵. نفت م.سلیمان	۲۲	۳	۱۰	۹	۱۳	۲۶	-۱۳	۱۹
۱۶. راه‌آهن تهران	۲۲	۵	۴	۱۳	۱۶	۳۴	-۱۸	۱۹

پایان لیگ برتر تکواندو با معرفی بهترین‌ها

هفته پایانی لیگ برتر تکواندوی جوانان - بزرگسالان مردان، دیروز به میزبانی خانه تکواندو برگزار و در پایان شهرداری ورامین قهرمان شد، دانشگاه آزاد بر سکوی نایب قهرمانی ایستاد و صنایع استیل البرز عنوان سوم را بدست آورد.

هفته هفتم (هفته پایانی) از مرحله برگشت سیزدهمین دوره لیگ برتر تکواندوی جوانان - بزرگسالان (جام خلیج فارس)، یادواره شهید غنیمت‌پور، دقایقی پیش با برگزاری ۳ دیدار و با حضور ۱۴۰ تکواندوکار از ۷ تیم، در خانه تکواندو پیگیری شد که در پایان، شهرداری ورامین با ۱۰ برد، یک تساوی و یک باخت از ۱۲ بازی و با کسب ۳۱ امتیاز بر سکوی قهرمانی تکیه زد. دانشگاه آزاد با ۱۲ بازی و کسب ۲۵ امتیاز و تفاضل ۲۸ امتیاز در رده دوم قرار گرفت و صنایع استیل البرز با ۱۲ بازی و کسب ۲۵ امتیاز و تفاضل ۲۲ سوم شد. در پایان این رقابتها و با اعلام سازمان لیگ تکواندو، پیام خانلرخانی که به همراه تیم شهرداری ورامین عنوان قهرمانی را بدست آورد، بعنوان برترین مربی این دوره از مسابقات شناخته شد.آرمین هادی‌پور از دانشگاه آزاد با ۱۱ مبارزه، ۱۱ پیروزی، بدون باخت و کسب ۱۵۵ امتیاز، عنوان فنی‌ترین بازیکن را به خود اختصاص داد. عنوان بهترین سرپرست به غلامرضا عمرانی از شهرداری شهر اندیشه رسید، بهترین داور این مسابقات داود قارداشخانی از زنجان اعلام شد و کاپ اخلاق در اختیار تیم بانک شهر قرار گرفت.

خواندنی از ورزش ایران

*خادم معاون حقوقی، امور مجلس و هماهنگی امور استان‌های وزارت ورزش و جوانان می‌گوید تکمیل ۳ هزار و ۵۰۰ طرح ورزشی نیمه تمام در سطح کشور نیاز به ۸۰ هزار میلیارد ریال اعتبار دارد.

***از سوی کادرفنی، کمانداران ریکرو و کامپوند اعزامی به مسابقات کاپ آسیا در تایلند مشخص شدند. مسابقات تیروکمان آسیایی تایلند از ۲۷ اسفند ماه آغاز و تا دوم فروردین ماه ادامه خواهد داشت. این رقابتها برای ملی‌پوشان ایران به نوعی انتخابی برای مسابقات جهانی دانمارک است.**

*فدراسیون کشتی آذربایجان به دلیل قهرمانی تیم ملی کشتی فرنگی این کشور در جام جهانی تهران، پاداشی نیم میلیارد تومانی به جمشید خیرآبادی سرمربی ایرانی تیمش اهدا کرد.

کناره‌گیری رئیس فدراسیون دوومیدانی

رئیس فدراسیون دوومیدانی گفت: من هنوز هیچ متنی با موضوع استعفا به وزارت ورزش و جوانان ارسال نکرده‌ام، اما صحبت‌هایی در این باره صورت گرفته که امیدوارم دوستان با این موضوع موافقت کنند.

افشین داوری درباره استعفایش از ریاست فدراسیون دوومیدانی، اظهار کرد: من پیش از این هم گفته بودم که قصد دارم در یک سنگر دیگر خدمت کنم. تصمیم بر این است که برای مشهد زادگاه خودم فعالیت کنم. در واقع احساس تکلیف کردم که برای ارتقای این شهر گامی بردارم. رئیس فدراسیون دوومیدانی گفت: با تمامی این شرایط من تابع وزارت ورزش و جوانان هستم و کارهای لازم را برای رفتن انجام داده‌ام. امیدوارم دوستان نیز با این موضوع موافقت کنند. البته هنوز هیچ متنی را به وزارت ورزش و جوانان با موضوع استعفا ارسال نکرده‌ام.

جدال مدعیان قهرمانی در لیگ بسکتبال

در حساس‌ترین دیدار هفته هفتم لیگ حرفه‌ای بسکتبال مهرام میزبان دانشگاه آزاد خواهد بود.

لیگ حرفه‌ای بسکتبال امروز به ایستگاه هفتم خود می‌رسد. هفته‌ای که در آن یک جدال حساس بین صدرنشینان پایتخت برگزار خواهد شد. دانشگاه آزاد در حال حاضر در صدر جدول به سر می‌برد و مهرام هم امتیاز با این تیم و به دلیل تفاضل گل کمتر در رده دوم قرار دارد. جدال این دو در چند سال گذشته همیشه حساسیت‌های زیادی داشته است. دو تیم در لیگ ملی هرکدام یک برد و یک باخت را داشتند که در نهایت مهرام قهرمان شد و دانشگاه آزاد هم در رده سوم ایستاد. در دیگر بازی مهم امروز پتروشیمی بندرامام در مشهد باید به مصاف ثامن برود. آنها با جذب دو یار خارجی جدید به فکر جبران نتایج نسبتا ضعیف خود در هفته‌های گذشته هستند. برنامه کامل دیدارهای هفته هفتم به این شرح است:

*مهرام تهران - دانشگاه آزاد (ساعت ۱۵:۳۰) *پتروشیمی ماهشهر - شهرداری گرگان (ساعت ۱۶) *فولاد هفت الماس - پمینا اصفهان (ساعت ۱۶) *ثامن مشهد - پتروشیمی بندرامام (ساعت ۱۶:۲۰)

ترکیب تیم ملی جودو برای سفر به ترکیه

تیم ملی جودوی ایران به دلیل عدم آمادگی نفرات در تورنمنت گرجستان شرکت نمی‌کند و تنها به رقابت‌های ترکیه اعزام خواهد شد.

تیم ملی جودوی ایران در غیاب نفرات شاخصی همچون امیر قاسمی‌نژاد راهی رقابت‌های گرندپری ترکیه خواهد شد. مسابقات گرند پری ترکیه پنجم و ششم فروردین ماه سال آینده برگزار می‌شود. پیش از این قرار بود نفرات منتخب تیم ملی جودو در تورنمنت گرجستان شرکت کنند، اما شورای فنی جودو با توجه به آمادگی نامناسب جودوکاران از این کار صرف نظر کرد. ترکیب تیم ملی اعزامی به رقابت‌های ترکیه به این ترتیب است: * ۶۰ کیلوگرم: احسان بهرامیان، ناصر ناصری * ۶۶ کیلوگرم: محمد بریمانلو، قاسم نوری زاده * ۷۳ کیلوگرم: وحید بنا، امید تیزتک* ۸۱کیلوگرم: سعید مولایی *۹۰ کیلوگرم: نماینده‌ای اعزام نمی‌شود *۱۰۰کیلوگرم: جواد محجوب * ۱۰۰+ کیلوگرم: جعفر پهلوان.

حدیث دشت عشق

به یاد شهید «اسماعیل جمال»

ای خوشا با روی گلگون جلوه دلدار دیدن!

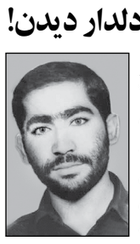

شهید «اسماعیل جمال»، در ۲۹ دیماه ۱۳۴۳ در شهر سرخه به دنیا آمد. پدرش حسن، قصاب بود. او همراه۴ برادر و ۲ خواهر در دامان مادری مومنه بزرگ شد. خانواده مادری‌اش از روحانیون مبارز و انقلابی شهر سرخه هستند. این امر سبب شد تا از کودکی به نماز خواندن و قرآن علاقمند شود. همزمان با پیروزی انقلاب، در کنار دایی‌های خود فعالیت سیاسی و اجتماعی‌اش را شروع کرد. عدم توجه مأموران رژیم به او به دلیل سن کم امتیازی به شمار می‌آمد تا نوارهای سخنرانی و اعلامیه‌های امام(ره) را به راحتی جابجا کند. بعد از پیروزی انقلاب و شروع جنگ، به همراه دایی‌اش با ستاد پشتیبانی جنگ، در پشت جبهه همکاری می‌کرد. او کمک‌های مردمی را به اهالی جنگ‌زده هویزه و سوسنگرد می‌رساند. خواندن هر روزه سوره واقعه، زیارت عاشورا و جامعه کبیره از ویژگی بارز او بود. برای خدمت سربازی به پادگان بلال حبشی تهران رفت و پس از یک سال خدمت در سپاه، در دانشگاه تربیت معلم سبزوار پذیرفته شد. مدتی بعد برای ادامه تحصیل به مشهد رفت. او همراه با درس، کتاب‌های استاد شهید مطهری، علامه طباطبایی و آیت‌الله شهید دستغیب را مطالعه می‌کرد. بعد از پایان درس به عنوان مربی امور تربیتی و قرآنی در آموزش و پرورش مشغول شد. برای بار اول، در ۱۰ اسفند ۱۳۶۰ از طرف بسیج به جبهه رفت و در عملیات‌هایی مانند فتح‌المبین، محرم، خیبر، بدر، کربلای ۱و نصر ۸ شرکت کرد. او در ۱۰ بار اعزام به جبهه و ۳۰ ماه حضور به عنوان تک‌تیرانداز، معاون دسته، فرمانده دسته، معاون گروهان، فرمانده گروهان و فرمانده گردان انتخاب شد. در پشت جبهه هم با ایجاد نمایشگاه عکس، کتاب و پوستر از جنگ، تشکیل تیم کوهنوردی جوانان فعالیت می‌کرد. در این مدت سه بار از قسمت دست چپ در عملیات مهران، پشت سر در عملیات بدر مجروح و در پدافند فاو شیمیایی شد. اسماعیل در ۲۹ آبان ۱۳۶۶ در جبهه غرب، منطقه ماووت عراق در عملیات نصر ۸ بر اثر اصابت ترکش به سر و صورتش شهید شد.

مرحله نیمه نهایی لیگ برتر والیبال

پیکان و ارومیه نصف راه فینال را پیمودند

تیم‌های شهرداری ارومیه و پیکان با پیروزی در دیدار رفت مرحله نیمه‌نهایی رقابتهای لیگ برتر والیبال گام نخست را برای حضور در فینال محکم برداشتند.

دور رفت از مرحله نیمه نهایی رقابتهای لیگ برتر والیبال عصر دیروز برگزار شد که طی آن در یکی از دیدارهای برگزار شده، تیم شهرداری ارومیه برابر میزان خراسان با حساب ۳ بر صفر پیروز شد.

در این بازی که در سالن غدیر ارومیه برگزار شد شاگردان سیدعباسی در تیم شهرداری این شهر ست‌های اول، دوم و سوم را به ترتیب با امتیازات ۲۵ بر ۲۲، ۳۶ بر ۳۴ و ۲۵ بر ۱۰ برنده شدند. اما در دیگر بازی این مرحله تیم پیکان به مصاف شهرداری تبریز رفت که در سه ست متوالی حریف خود را از پیش روی برداشت. پیکان در این بازی به ترتیب با امتیازات ۲۵ بر ۲۰، ۲۵ بر ۲۳ و ۲۵ بر ۲۱ مقابل حریف خود برنده شد. به این ترتیب، تیم‌های میزبان در بازی نخست مرحله نیمه نهایی لیگ برتر والیبال، گام بلند به سمت فینال برداشتند. بازی‌های برگشت این مرحله عصر چهارشنبه ۲۰ اسفند برگزار می‌شود.

حضور حدادی در مسابقات جایزه بزرگ آمریکا

نایب قهرمان پرتاب دیسک المپیک برای حضور در مسابقات جایزه بزرگ به آمریکا می‌رود.

احسان حدادی که این روزها به دنبال انتخاب مربی است در نظر دارد برای کسب آمادگی بیشتر اوایل سال آینده در مسابقه‌های جایزه بزرگ که در کشور آمریکا برگزار می‌شود شرکت کند. مدیر تیم‌های ملی با تایید این خبر افزود: وضعیت سرمربی احسان حدادی هنوز مشخص نیست و زمان در حال از دست رفتن است. امیدوارم با مساعدت کمیته ملی المپیک هزینه مربی حدادی فراهم شود. تیمور غیاثی ادامه داد: به دلیل اینکه هنوز وضعیت مربی حدادی مشخص نیست او به احتمال فراوان اوایل سال آینده به آمریکا می‌رود تا علاوه بر تمرین، در یک سری مسابقه‌ها جایزه بزرگ هم شرکت کند.

انتقال نخستین دستگاه نانوایی اهدایی مردم زنجان به سامرا

زنجان- خبرنگار کیهان:

همزمان با آغاز ایام سوگواری حضرت زهرا(س)، نخستین دستگاه نانوایی اهدایی مردم زنجان به همت ستاد بازسازی عتبات عالیات برای ارائه خدمات رفاهی به زائران به شهر سامرا حرم مطهر حضرت محمدبن هادی(ع) منتقل شد.

رئیس ستاد بازسازی عتبات عالیات زنجان گفت: این دستگاه به همت و کمک‌های مردمی زنجان ساخته شده است.

ذبیح‌الله بابایی گفت: این دستگاه جهت ارائه خدمات رفاهی به زائران حرم مطهر حضرت محمدبن هادی(ع) که در شهر بلد که یکی از شهرهای سامرا است ارسال شده است.

هزینه صرف شده برای ساخت این دستگاه اعتباری بالغ بر ۳۰میلیارد ریال است که به همت ۱۰۰ نفر از کسبه زنجان ساخته شده است.

ارسال محموله ۶۰ تنی کمک‌های بشردوستانه ایران به افغانستان

محموله ۶۰ تنی کمک‌های بشردوستانه جمهوری اسلامی ایران طی مراسمی از طریق مرز دوغارون در استان خراسان رضوی به افغانستان ارسال شد.

به گزارش خبرگزاری مهر از مشهد، این محموله که شامل وسائل بهداشتی، رفاهی، امدادی و تجهیزات اتاق عمل بود عصر شنبه توسط ۴ دستگاه تریلر به افغانستان فرستاده شد. رئیس جمعیت هلال‌احمر شهرستان تایباد در حاشیه این مراسم گفت: با توجه به ریزش بهمن و جاری شدن سیل در منطقه دره پنج‌شیر افغانستان که موجب جان باختن تعدادی از مردم این کشور شد، ایران همچون سالهای قبل کمک‌های بشردوستانه خود را به افغانستان ارسال کرد. غلامرضا صیادی افزود: تاکنون سه محموله به وزن تقریبی ۸۰ تن از مرز دوغارون به افغانستان ارسال شده است.

شهردار قم استعفا کرد

قم- خبرنگار کیهان:

شهردار قم از سمت خود استعفا کرد و شورای اسلامی این شهر نیز با استعفای وی موافقت کرد.

اعضای شورای اسلامی شهر قم در نشست دیروز خود با کناره‌گیری محمد دلیری از سمت شهرداری قم موافقت کرد. رئیس شورای اسلامی شهر قم گفت: به رغم اینکه شورای شهر قم مایل نبود استعفای شهردار را بپذیرد اما سلامت وی از اهمیت بیشتری برخوردار است. به همین دلیل شورا با استعفای محمد دلیری موافقت کرد. ولی‌الله بیات با اشاره به بستری شدن مکرر شهردار قم در بیمارستان افزود: با تصویب اعضای شورای شهر محمد دلیری به عنوان مشاور عالی این شورا انتخاب شد. گفته می‌شود عارضه قلبی علت اصلی استعفای شهردار قم است. محمد دلیری در سال ۹۰ با رأی اکثریت اعضای شورای اسلامی شهر قم به عنوان شهردار این شهر انتخاب شد. شورای اسلامی شهر قم مجید متین‌فر را به عنوان سرپرست شهرداری قم انتخاب کرد.

رئیس کل دادگستری لرستان خبر داد

بدهی یک هزار و ۳۰۰ میلیارد ریالی یک واحد تولیدی به بانک

رئیس کل دادگستری استان لرستان گفت: صاحب یک واحد تولیدی در شهرستان خرم‌آباد یک هزار و ۳۰۰ میلیارد ریال به بانک صنعت و معدن بدهی دارد.

به گزارش ایرنا از خرم‌آباد، جعفر بدری افزود: صاحب این واحد تولیدی با گرفتن امتیازاتی و ۴ میلیارد ریال سرمایه اولیه اقدام به تأسیس کارخانه کرده و اکنون این میزان به بانک بدهی دارد. به گفته وی، «صاحب کارخانه» بعد از گذشت هشت سال نه تنها مطالبات دولت را پرداخت نمی‌کند بلکه بحران کارگری نیز ایجاد کرده است. بدری با انتقاد از اینکه بعضی اشخاص بدون داشتن سابقه تولید و ایجاد اشتغال وام‌های کلان از بانک‌ها دریافت می‌کنند، تصریح کرد: فسادهای مالی بوجود آمده که در رسانه‌ها نیز انتشار می‌یابد سبب سلب اعتماد مردم به مدیران می‌شود.

۲ لاله زهرایی در سرخرود آرام گرفتند

۲ لاله گمنام زهرایی دیروز در مازندران تشییع و در محله سرخرود محمودآباد آرام گرفتند.

سرهنگ علیرضا یدالله‌پور جانشین اداره کل بنیاد حفظ آثار و نشر ارزش‌های دفاع مقدس مازندران با اشاره به میزبانی مازندران همزمان با ایام شهادت حضرت فاطمه(س) از ۴ شهید گمنام گفت: ۲ شهید گمنام ۲۱ و ۲۳ ساله از شهدای عملیات والفجر ۴ مناطق عملیاتی ام‌الرصاص ۹ صبح دیروز از مهدیه تا پارک وزرا محله سرخرود محمودآباد بر دستان مردم شهیدپرور تشییع و به خاک سپرده شدند.

وی با اشاره به برگزاری آیین وداع این ۲ شهید در شنبه شب در مهدیه سرخرود افزود: وداع با ۲ شهید گمنام ۱۶ و ۱۹ ساله از شهدای مناطق عملیاتی فاو و مجنون نیز ۱۹ اسفند در امامزاده ابوطالب زیراب برگزار و پیکر پاک این شهدا ۹ صبح ۲۰ اسفند از میدان شهر تا تپه نورالشهدای بالا زیراب سوادکوه تشییع و به خاک سپرده خواهند شد.

سرهنگ یدالله‌پور گفت: تاکنون ۷۶ نقطه مازندران افتخار میزبانی از ۲۳۰ آلاله گمنام دفاع مقدس را دارد. همزمان با ایام فاطمیه ۴۲ نقطه از ۲۵ استان کشور میزبان پیکرهای طیبه ۸۰ شهید گمنام دفاع مقدس‌اند که در عملیات تفحص اخیر در مناطق عملیاتی فاو، ابوفلوس، مجنون، العماره و زبیدات کشف شد.

آزاده جانباز «امامی» به دوستان شهیدش پیوست

گزارش فارس از سرپل ذهاب نیز حاکی است، علیرضا امامی‌آزاده جانبازی که به مدت ۱۰ سال با ۶۵ درصد جانبازی روزهای سختی را در اسارت متحمل شده بود با لبیک به ندای حق به دوستان شهیدش پیوست. بنابراین گزارش مراسم تشییع پیکر پاک این شهید صبح دیروز در شهرستان سرپل ذهاب برگزار و در جوار حرم احمد ابن اسحاق به خاک سپرده شد. این مراسم با حضور فرماندهان نظامی و انتظامی، مسئولان، روحانیون، خانواده‌های معظم شهدا، یادگاران هشت سال دفاع مقدس و هم‌رزمان شهید، جوانان، بسیجیان و اقشار مختلف مردم انجام پذیرفت.

این شهید والامقام از جانبازان ۶۵ درصد دوران دفاع مقدس بود که در منطقه عملیاتی پرویزخان به اسارت نیروهای دشمن بعثی درآمده و به مدت ۱۰ سال این دوران سخت را تحمل کرده است.

آغاز اعزام دانشجویان به عمره مفرده از ٤ فروردین

۱۸ هزار دانشگاهی از ابتدای سال ۹۴ به عمره مفرده اعزام می‌شوند.

به گزارش واحد مرکزی خبر، رئیس ستاد عمره و عتبات دانشگاهیان کشور دیروز در حاشیه همایش زائران خانه خدا در دانشگاه آزاد اسلامی واحد ارومیه گفت: با تلاش سازمان حج و زیارت و بعثه مقام معظم رهبری، در دوره جدید ۱۸ هزار عمره‌گذار دانشگاهی از چهار فروردین سال ۹۴ به خانه خدا اعزام می‌شوند.

حجت‌الاسلام والمسلمین فقیهی با بیان اینکه اعزام‌های دانشگاهیان در سه بخش اساتید و هیئت علمی- دانشجویان متأهل و پسران مجرد اجرا می‌شود افزود: اولین گروه شامل هیئت علمی از چهار تا ۱۱ فروردین، دومین گروه دانشجویان متأهل از ۱۱ تا ۳۰ فروردین و گروه پسران مجرد از ۳۰ فروردین تا ۲۳ اردیبهشت در سرزمین وحی حضور خواهند داشت.

وی ارسال ۲ بسته فرهنگی به زائرین و اجرای مسابقات فرهنگی بعد از سفر با موضوع کتاب فلسفه اسرار حج حجت‌الاسلام قرائتی و زیارت دوره‌ای ویژه در مکه مکرمه و مدینه منوره را از برنامه‌های اصلی ستاد در دوره جدید عمره دانشگاهیان عنوان کرد.

رونمایی از نخستین کمباین ساخت کشور در البرز

نخستین کمباین ساخت کشور در مراسمی باحضور استاندار البرز در شرکت ساخت ماشین‌های کشاورزی شهرستان ساوجبلاغ رونمایی شد.

به گزارش ایرنا از کرج مدیرعامل شرکت ساخت تجهیزات و ماشین‌های کشاورزی شهرستان ساوجبلاغ در این آیین گفت: برای طراحی و ساخت این کمباین بیش از یک سال زمان صرف شده است.

احمد زارعی افزود: دانش ساخت این ماشین کشاورزی بطور کامل بومی است و از قابلیت بالایی نسبت به نمونه مشابه برخوردار است.

هزینه ساخت این کمباین ۷۰ درصد ارزان‌تر از نوع خارجی خود است و به لحاظ کیفی نیز بالاتر است.

مدیرعامل شرکت ساخت تجهیزات کشاورزی شهرستان ساوجبلاغ ادامه داد: واردات هر دستگاه کمباین از خارج، ۱۲۰ هزار یورو برای کشور هزینه دارد اما با تولید این کمباین شاهد صرفه‌جویی ۷۰ درصدی در هزینه‌ها خواهیم بود.

وی بیان داشت: برای تولید انبوه این کمباین نیاز به حمایت ویژه دولت داریم.

کمباین از جمله ماشین‌آلات کشاورزی است که برای برداشت غلات مانند گندم، جو و ذرت مورد استفاده قرار می‌گیرد.

مجلس مطالبات فرهنگیان را پیگیری می‌کند

رئیس کمیسیون آموزش و تحقیقات مجلس شورای اسلامی از پیگیری مطالبات فرهنگیان کشور خبر داد.

زاهدی گفت: ما از خرداد ۹۲ طرح یک فوریتی را تهیه کردیم که مربوط به نظام رتبه‌بندی فرهنگیان بود اما به دلیل همزمانی این طرح با تغییر دولت و جایگزینی آقای فانی به سمت وزیر آموزش و پرورش آنها از مجلس درخواست کردند که این طرح را به صحن علنی نیاورند و رای به آن داده نشود. وی گفت: این عمل به نشانه همکاری با دولت جدید انجام شد و این طرح یک فوریتی در مجلس رای‌گذاری نشد.

رونمایی از ترجمه ژاپنی‌نامه امام علی(ع) به امام حسن(ع) در قم

ترجمه ژاپنی نامه ۳۱ نهج‌البلاغه امیرالمؤمنین علی(ع) عصر شنبه در مرکز بین‌المللی نهج‌البلاغه در شهر مقدس قم رونمایی شد.

به گزارش ایرنا، در این مراسم که با حضور خانم تاکاهاشی وابسته فرهنگی سفارت ژاپن در ایران برگزار شد، رئیس مرکز بین‌المللی نهج‌البلاغه با اشاره به تلاش‌های پروفسور سانو مترجم نامه ۳۱ نهج‌البلاغه به زبان ژاپنی، خاطرنشان کرد: این نامه ارزشمند به سه زبان عربی، فارسی و ژاپنی به چاپ رسیده و طراحی روی جلد آن نیز باتوجه به فرهنگ و علاقه ژاپنی‌ها تهیه شده است.

آیت‌الله سیدجمال‌الدین دین‌پرور از ترجمه نامه امیرالمؤمنین علی(ع) به مالک اشتر به زبان ژاپنی خبر داد و گفت: پیش از این نیز کلمات قصار حضرت علی(ع) به زب