اخبار کوتاه از فوتبال

انتقاد پرسپولیسی ها از وزیر ورزش

سرمربی پرسپولیس در تازه ترین صحبت هایش نسبت به تصمیم وزارت ورزش و جوانان برای کمک نکردن به باشگاه‌های پرسپولیس و استقلال انتقاد کرد. در پاسخ به این سوال که دلیل بروز این وضعیت و اظهار نظر وزارت ورزش مبنی بر این که پولی به استقلال و پرسپولیس نخواهد داد چیست؟ گفت: اگر احساس مسئولیت وجود داشته باشد چنین حرفی زده نمی‌شود. اگر این تیم‌ها متعلق به دولت نباشند، این حرف‌ها درست است و مشکلات ما ربطی به وزارتخانه ندارد، اما وقتی تیم مستقیما زیر نظر دولت است پس دولت هم باید پاسخگوی مردم باشد. دایی ادامه داد: شاید ایشان از فوتبال آگاهی ندارند و چیزی از فوتبال، استقلال و پرسپولیس، هواداران و مردم نمی‌دانند، البته شاید هم مشاوران ایشان اطلاعات غلطی به او می‌دهند. چون اگر کسی در این مقام باشد و اطلاعات درست هم داشته باشد چنین حرفی نمی‌زند. سرمربی پرسپولیس در ادامه خطاب به وزیر ورزش و جوانان گفت: آقای وزیر! اگر پرسپولیس برای شما نیست، بگویید چون ما رفقای زیادی داریم که خیلی راحت می‌توانند تیم را بخرند. اما تا روزی که دولت بالای سر تیم است وظیفه دارید به آن کمک کنید نه این که منت بگذارید.

کی روش و قلعه نویی به اختلافات پایان دادند

بعدازظهر چهارشنبه هفته گذشته جلسه‌ای بین کارلوس کی‌روش و امیر قلعه‌نویی برگزار شد و بر اساس آن سوءتفاهم‌های مطرح شده برطرف و با توجه به این که تیم ملی در اولویت قرار دارد، مقرر شد تا تعامل، هماهنگی و حمایت‌های لازم در این خصوص انجام شود. این جلسه در جهت تعهد این دو مربی حرفه‌ای و به منظور تقویت فوتبال ایران برگزار شده است.

بازی خداحافظی تیم ملی درایران

طبق اعلام کی روش قرار است دیدار خداحافظی تیم ایران پیش از سفر به اردوی نهایی در برزیل روز یازدهم اردیبهشت ۹۳ (۳۱ می ۲۱۰۴) در ورزشگاه آزادی برگزار شود. آفریقای جنوبی و آنگولا گزینه‌های کی‌روش برای این دیدار هستند که در صورت قطعی شدن اردوی آفریقای جنوبی، حریف ایران در دیدار خداحافظی به طور قطع آنگولا خواهد بود. تیم ملی ایران در اردوی نهایی برزیل هم قرار است تا ۱۸ خرداد سال ۹۳ (۸ ژوئن) به مصاف ترینیدادوتوباگو برود. در عین حال مذاکراتی با فدراسیون فوتبال جامائیکا در جریان است. این تیم هم به عنوان گزینه ذخیره ترینیدادوتوباگو در صورت لغو احتمالی بازی به حساب می‌آید و شاید تیم ایران بازی دیگری هم با این تیم انجام دهد.

استقلال هیچ مذاکره‌ای درباره مبعلی نکرده است

قائم مقام تیم فوتبال استقلال خوزستان گفت: استقلال هیچ مذاکره کتبی و شفاهی در مورد ایمان مبعلی نداشته است. گفته می‌شود ایمان مبعلی هافبک استقلال خوزستان به عنوان بازیکن کمکی مدنظر باشگاه استقلال است و این تیم قصد دارد برای دیدارهای لیگ قهرمانان آسیا او را جذب کند.

رد بدهی ۶۰ میلیاردی از سوی رویانیان

محمد رویانیان در واکنش به اظهارات علی پروین مبنی بر اینکه پرسپولیس حدود ۶۰ میلیارد بدهی دارد، اظهار کرد: این مبالغ ۴۰ میلیارد و ۶۰ میلیارد را اصلا تایید نمی کنم. مبلغ بدهی باشگاه اینقدر که اعلام می‌شود نیست. من درخواستی به رئیس هیات مدیره باشگاه دادم‌ام تا یک جلسه فوق‌العاده تشکیل شود و در آن همه هزینه‌ها، درآمدها، بدهی‌های پرداخت شده و بدهی‌های به جا مانده را بررسی کنیم.

اردوی آبی پوشان در کیش

مدیرعامل باشگاه استقلال با درخواست سرمربی تیمش مبنی بر برپایی اردوی آماده‌سازی آبی‌پوشان در جزیر کیش موافقت کرد.

امیدواری سپاهان به کسب سهمیه آسیا

خلیلیان مدیرعامل باشگاه سپاهان گفت: پیروزی برابر ذوب آهن ما را به کسب سهمیه حضور در لیگ قهرمانان آسیا امیدوار کرد.

عنایتی یار کمکی استقلال نمی شود

مرفاوی سرمربی صبا در پایان درباره اینکه گفته می‌شود رضا عنایتی به عنوان بازیکن کمکی استقلال را در لیگ قهرمانان آسیا دنبال می کند، گفت: چنین چیزی صحت ندارد و اگر قرار باشد اتفاقی بیفتد مسئولان باشگاه درباره آن تماس خواهند گرفت اما تا حالا که صحبتی در این باره نشده است.

هیچکس حاضر نشد به آتش داماش دست بزند

نظر محمدی سرمربی تیم داماش با تاکید بر اینکه داماش مانند آتش است و هیچکس حاضر نشد دست به آن بزند، در مورد بازی تیمش با راه آهن گفت: در جریان بازی یک توپ خطرناک هم بر روی دروازه ما نیامد و فقط روی یک اتفاق گل خوردیم.

دربی اصفهان باکیفیت تر از تهران بود

تقوی سرمربی تیم فوتبال ذوب آهن پس از شکست برابر سپاهان گفت: به نظرم کیفیت فنی دربی اصفهان از دربی تهران بالاتر بود و دو تیم ذوب آهن و سپاهان فوتبال قابل قبولی را به نمایش گذاشتند.

حضور پر شور علاقه مندان به کشتی در ورزشگاه هفتم تیر تهران

ایران با ۶ طلا قهرمان جام تختی شد

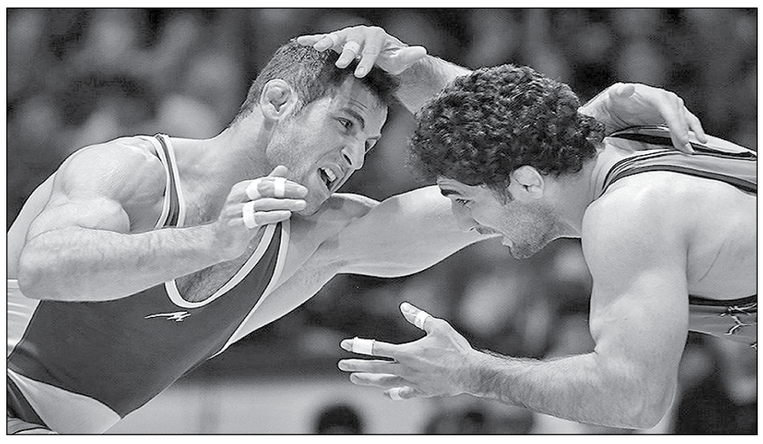

سرویس ورزشی -

تیم کشتی آزاد ایران با کسب ۶ مدال طلای جام تختی، قهرمان سی و چهارمین دوره این تورنمنت شد.

سی و چهارمین دوره رقابتهای بین المللی کشتی آزاد جام تختی با حضور کشتی گیران ۱۴ کشور جهان دیروز در سالن هفتم تیر تهران به پایان رسید که در پایان، ایران با کسب شش مدال طلا در هشت وزن، با ۷۴ امتیاز قهرمان جام تختی شد. قزاقستان نیز با ۵۴ امتیاز نایب قهرمان شد و اوکراین با ۲۱ امتیاز بر سکوی سوم تیمی ایستاد. دو طلای دیگر این مسابقات به کشتی گیران قزاقستان و کره شمالی رسید.

در این رقابتها به قهرمانان ۵ هزار دلار، به نفرات دوم ۳ هزار دلار و به برندگان مدال برنز ۲ هزار دلار جایزه داده شد تا مدال آوران این رقابتها مجموعا ۹۶ هزار دلار جایزه دریافت کنند. ***۵۷ کیلوگرم:** ۱- جونگ هاک جین (کره شمالی)۲- رسول کالیف (قزاقستان) ۳- بات بولد نومین (مغولستان) و یانگ کیونگ ایل (کره شمالی) ***۶۵کیلوگرم:** ۱-میثم نصیری ۲-کونستانتین خابالاشویلی (گرجستان) ۳- فرزاد کولیوند و دارن ژوماگازیف (قزاقستان) ***۷۴ کیلوگرم:** ۱- رضا افضلی ۲- ایمان محمدیان ۳- حامد رضایی و عزت الله اکبری ۵- تسوتن بالامیدزه (قزاقستان) ***۹۷ کیلوگرم:** ۱- حامد طالبی زرین کمر ۲- عباس طحان ۳- پاولو اولینیک (اوکراین) و داتو کراشویلی (گرجستان) ***۶۱ کیلوگرم:** ۱- دولت نیازبکوف (قزاقستان) ۲- واسیلی فدروشین (اوکراین) ۳- نوریوکی تاکاتسوکا (ژاپن) و سید احمد محمدی ***۷۰ کیلوگرم:** ۱- مصطفی حسین خانی ۲- پیمان یاراحمدی ۳- محمد مهدی یگانه جعفری و سعید داداش پور ***۸۶کیلوگرم:** ۱- میثم مصطفی جوکار ۲- جلال زمان ۳- اسماعیل نجاتیان و محمد جواد ابراهیمی ***۱۲۵ کیلوگرم:** ۱- پرویز هادی ۲- دولت شعبان بای (قزاقستان)۳- عبدالله قمی و کمیل قاسمی

رده بندی تیمی: ۱- ایران ۷۴ امتیاز ۲- قزاقستان ۵۴ امتیاز ۳- اوکراین ۲۱ امتیاز ۴- کره شمالی ۲۰ امتیاز ۵- قرقیزستان ۲۰ امتیاز ۶- گرجستان ۱۹ امتیاز

تقدیر از پیشکسوتان و قهرمانان

*پیشکسوتان و قهرمانان متعددی برای تماشای جام تختی به سالن آمده اند که جمع شدن اکثر بزرگان در کنار هم، در گذشته کمتر رخ داده است.

* دیدارهای رده بندی و فینال مسابقات بین المللی کشتی آزاد جام تختی در شرایطی برگزارشد که این سالن بسیار بیشتر از گنجایش خود تماشاگران را در خود جای داده بود و چند ردیف تماشاگر مسابقات را ایستاده دنبال می کردند تا جای سوزن انداختن هم نباشد.

* الدار کورتانیدزه دارنده هفت مدال جهان و المپیک که در سال‌های گذشته رقیب اصلی علیرضا حیدری به شمار می‌آمد و بارها با او کشتی گرفته بود و اکنون رئیس فدراسیون کشتی گرجستان است، در سال ۴۲ سالگی در جام تختی امسال حاضر شد و در یک کشتی زیبا و پر افت و خیز با نتیجه ۱۲ بر ۱۰ به علی بونچوغلو از ترکیه باخت. کورتانیدزه در این کشتی سعی داشت با اجرای فنون زیبا تماشاگران را به وجد بیاورد و به همین دلیل امتیازات زیادی را از دست داد.پس از پایان کشتی او مورد تشویق حاضران در سالن قرار گرفت و رسول خادم، رییس فدراسیون کشتی، علیرضا حیدری، نایب رئیس فدراسیون و حریف سابق الدار کورتانیدزه و علیرضا رضایی، مدیر تیم‌های ملی کشتی آزاد با حضور در روی تشک از کورتانیدزه تقدیر و تشکر کردند.

* از ابراهیم جوادی، دارنده ۴ مدال طلای جهان و برنز المپیک، محمد ابراهیم سیف‌پور، دارنده مدال های طلای طلا و نقره جهان و برنز المپیک، محمدمهدی یعقوبی، دارنده مدال نقره المپیک، علی اکبر حیدری، برنده مدال برنز المپیک، عباس زندی، قهرمان اسبق جهان، محسن فره وشی، دارنده مدال طلای جهان، از مجید ترکان، دارنده مدال های طلا، نقره و برنز جهان، عسکری محمدیان، دارنده مدال های نقره جهان و المپیک، عباس حاج کناری، قهرمان سابق جهان، مسعود مصطفی جوکار، برنده مدال نقره المپیک، مراد محمدی، دارنده مدال برنز المپیک و قهرمان جهان و صادق گودرزی دارنده ۴ مدال نقره و برنز جهان و توسط مسئولان برگزار مسابقات و نماینده فدراسیون جهانی کشتی تقدیر شد.

هفته بیست و ششم لیگ برتر فوتبال با برگزاری ۳ دیدار آغاز شد

پیروزی سپاهان در دربی اصفهان

تیم فوتبال سپاهان با پیروزی در دربی اصفهان به رده سوم جدول رده بندی لیگ برتر صعود کرد.

هفته بیست و ششم مسابقات فوتبال لیگ برتر عصر دیروز(جمعه) از ساعت ۱۵ با برگزاری سه مسابقه آغاز شد که در حساس‌ترین بازی، دربی اصفهان میان دو تیم سپاهان و ذوب آهن را تیم سپاهان با نتیجه یک بر صفر برد.

تک گل سپاهان را یعقوب کریمی در دقیقه ۶۴ به ثمر رساند. تیم ذوب آهن در دقیقه ۱۸ بازی یک گل به ثمر رساند که داور با نظر کمک‌داور آن را مردود اعلام کرد. این تصمیم اعتراض شدید ذوب‌آهنی‌ها را به دنبال داشت. در ادامه این سپاهان بود که با گل دقیقه ۶۴ برتری را از آن خود کرد. یعقوب کریمی در این لحظه بازی سانتر به دست آمده از ضربه ایستگاهی را با ضربه سر به گل تبدیل کرد.

همچنین در رشت تیم داماش گیلان پذیرای راه‌آهن بود که این مسابقه با تساوی یک بر یک تمام شد. گل‌های این مسابقه را روح الله سیف اللهی در دقیقه ۵۵ برای داماش و بهادر عبدی در دقیقه ۷۴ برای راه‌آهن به ثمر رساندند. در این بازی ابوالفضل حاجی زاده و رضا کاردوست از تیم داماش و همچنین سید علی حسینی از راه‌آهن کارت زرد دریافت کردند.

در سومین مسابقه دیروز هم دو تیم صبا و استقلال خوزستان در قم به همین نتیجه رضایت دادند.ابراهیم صالحی در دقیقه دو برای استقلال خوزستان و رضا عنایتی در دقیقه ۷۸ از روی نقطه پنالتی برای تیم صبا گلزنی کردند.در این بازی هم اکبر صادقی و سعید لطفی از صبا و محمد طیبی از استقلال خوزستان کارت زرد دریافت کردند.

با نتایجی که در این سه مسابقه به دست آمده است، تیم سپاهان با ۴۶ امتیاز به طور موقت با دو پله صعود در رده سوم جدول قرار می‌گیرد.اما جایگاه سایر تیم‌ها در جدول با این نتایج تغییری نمی‌کند.

برنامه سایر بازی‌های این هفته که فردا یکشنبه انجام می‌شود به این شرح است:

یکشنبه - ۹۲/۱۱/۲۰

* فجرسپاسی شیراز - پرسپولیس(ساعت ۱۴:۳۰)* گسترش فولاد تبریز - مس کرمان(ساعت ۱۴:۳۰)* نفت تهران - تراکتورسازی تبریز(ساعت ۱۵)* فولاد خوزستان - ملوان بندرانزلی(ساعت ۱۵)* استقلال تهران - سایپا البرز(ساعت ۱۷)

جدول رده‌بندی لیگ برتر جام خلیج فارس

تیم	بازی	برد	تساوی	باخت	گل زده	گل خورده	تفاضل گل	امتیاز
۱. استقلال	۲۵	۱۳	۹	۳	۲۸	۱۷	۱۱	۴۷
۲. فولاد	۲۵	۱۳	۸	۴	۳۱	۲۱	۱۰	۴۷
۳. سپاهان	۲۶	۱۲	۱۰	۴	۳۰	۱۶	۱۴	۴۶
۴. پرسپولیس	۲۵	۱۳	۶	۶	۲۶	۱۱	۱۵	۴۴
۵. نفت تهران	۲۵	۱۲	۸	۵	۳۰	۲۰	۱۰	۴۴
۶. تراکتورسازی	۲۵	۹	۱۳	۳	۳۴	۲۴	۱۰	۳۹
۷. ملوان	۲۵	۱۱	۶	۸	۳۱	۲۴	۷	۳۸
۸. سایپا	۲۵	۷	۱۰	۸	۲۳	۲۶	-۳	۳۱
۹. گسترش فولاد	۲۵	۷	۹	۹	۲۸	۲۶	۲	۳۰
۱۰. صبای قم	۲۶	۷	۷	۱۲	۲۹	۳۴	-۵	۲۸
۱۱. استقلال خوزستان	۲۶	۶	۱۰	۱۰	۲۵	۳۳	-۸	۲۸
۱۲. داماش گیلان	۲۶	۵	۱۰	۱۱	۲۷	۳۵	-۸	۲۴
۱۳. راه‌آهن	۲۶	۵	۹	۱۲	۱۹	۳۱	-۱۲	۲۴
۱۴. ذوب آهن	۲۶	۴	۱۱	۱۱	۲۰	۳۲	-۱۲	۲۳
۱۵. فجر سپاسی	۲۵	۴	۸	۱۳	۱۵	۳۱	-۱۶	۲۰
۱۶. مس کرمان	۲۵	۱	۱۴	۱۰	۱۹	۳۴	-۱۵	۱۷

نخستین عنوان سومی هندبال ایران در آسیا

شانزدهمین دوره مسابقات هندبال قهرمانی آسیا اولین عنوان سومی ایران در این دوره از مسابقات به پایان رسید.

این دوره از مسابقات که از روز پنجم بهمن ماه به میزبانی بحرین آغاز شده بود با قهرمانی تیم ملی قطر به پایان رسید و تیم ملی هندبال ایران برای اولین بار ضمن کسب سهمیه مسابقات جهانی، عنوان سومی و مدال برنز را از آن خود کرد.

تیم ملی هندبال ایران که با صعود به جمع چهار تیم برتر حضور خود در مسابقات جهانی سال ۲۰۱۵ را قطعی کرده بود، در دیدار رده بندی برابر امارات به میدان رفت و با پیروزی ۲۹ بر ۲۳ برابر این تیم برای نخستین بار روی سکو رفت و عنوان سوم را به خود اختصاص داد. قطر نیز در دیدار فینال ۲۷ بر ۲۶ برابر بحرین به پیروزی رسید و نخستین قهرمانی خود در این مسابقات را جشن گرفت.

در پایان این دوره از مسابقات ۱۲ تیم شرکت کننده به ترتیب در مکان های زیر قرار گرفتند: ۱- قطر ۲- بحرین ۳- ایران ۴- امارات متحده عربی ۵- کره‌جنوبی ۶- عربستان ۷- کویت ۸- عمان ۹- ژاپن ۱۰- عراق ۱۱- چین ۱۲- ازبکستان

ادامه همکاری با ولاسکو و خارج شدن نام آناستازی از بین گزینه‌ها

رئیس فدراسیون والیبال با تاکید بر این که سرمربی جدید تیم ملی تا پایان هفته جاری معرفی می‌شود، از ادامه همکاری با ولاسکو به عنوان مشاور فدراسیون والیبال ایران خبر داد.

محمدرضا داورزنی با بیان اینکه برای موفقیت تیم ملی ایران در سال‌های اخیر سهم بسزایی برای ولاسکو قائل هستیم گفت:بازی‌های خوب تیم ملی والیبال ایران مردم، مسئولان و تیم ملی آرژانتین را به فکر فرو برد که از ولاسکو بخواهند تا والیبال این کشور را احیا کند. ولاسکو با من در این باره صحبت کرد. او خیلی از جدایی تیم ایران ناراحت بود اما گفت که نمی‌تواند درخواست مردمش را رد کند. به هر حال ولاسکو در آرژانتین متولد شده و درس خوانده و به این کشور احساس دین می‌کند.

داورزنی یادآور شد: ولاسکو نام بزرگی در والیبال جهان دارد و بسیاری از بزرگان این رشته ورزشی از او حرف شنوی دارند، حتما در آینده از حضور ولاسکو استفاده خواهیم کرد تا با کمک او والیبال مسیر رو به رشد خود را ادامه دهد.داورزنی در پایان دوباره تاکید کرد که مطمئن باشید که تا پایان هفته جاری یکی از بزرگ‌ترین مربیان جهان را برای والیبال ایران تعیین می‌کند.

وی در ادامه با اشاره به اینکه بانیولی، سرمربی متین ورامین گزینه فدراسیون نیست افزود: آندره آناستازی هم برخلاف بسیاری از اخبار منتشر شده قطعاً جایگزین ولاسکو در تیم ملی والیبال ایران نخواهد شد. البته آناستازی گزینه ما بود، اما او حداقل تا پایان سال ۲۰۱۴ نمی‌تواند به عنوان سرمربی تیم ملی والیبال ایران انتخاب شود، چراکه خودش گفته که نمی‌خواهم با هیچ تیمی مقابل لهستان قرار بگیرم.وی در پایان گفت:گزینه ما تقریباً قطعی شده است، اما فعلاً نمی‌توانم نامش را مطرح کنم. همان طور که گفتم با ولاسکو مشورت خواهیم کرد تا بهترین گزینه را انتخاب کنیم.

حدیث دشت عشق

به یاد طلبه بسیجی شهید «محمود فقهی»

از صحنه‌های انقلاب تا عرصه‌های مقابله با ضد انقلاب

شهید مجاهد محمود فقهی، از تبار روحانیت بود که معرفت حوزوی را با عشق الهی درآمیخت و طرح سفر خونینی برای خود ریخت.

۲۴ ماه در زمان طاغوت، خدمت سربازی را بر خود تحمل کرد تا بتواند به انواع سلاح‌ها و مهمات و آموزش‌ها و تاکتیک‌ها آشنا شود و روزی آنها را علیه رژیم سفاک پهلوی به کار گیرد. بر این اساس در اولین راهپیمایی‌ها نقش فعال و گسترده داشت و نیز به آموزش‌های نظامی بچه‌های دوران انقلاب می‌پرداخت. جهت تخریب مواضع دژخیمان پهلوی نارنجک‌های دستی و سه‌راهی‌های انفجاری می‌ساخت. کلاس‌های اعتقادی و قرآنی را تقویت می‌نمود و به هدایت و رشد جوانان می‌پرداخت. در دوران مبارزات، موقع پست نگهبانی‌اش در یکی از مراکز نظامی قزوین، وقتی مردم انقلابی را به پادگان می‌بردند او آنها را آزاد می‌کرد.

از ویژگی‌های بارز این شهید مبارز، سکوت همراه با تفکر، صحبت سنجیده و توأم با تدبر و استفاده از اوقات شریف بود. او همواره خود را برای شهادت و وصال یار آماده می‌نمود تا سرانجام در دیواندره بر اثر انفجار مین به لقای پروردگارش رسید.

طلبه بسیجی شهید «محمود فقهی»، سال ۱۳۳۶ در نجف‌آباد متولد شد و در ۱۳۶۰/۳/۱۰ در دیواندره کردستان به شهادت رسید.

آغاز هفته بیست و یکم لیگ برتر بسکتبال با انجام ۳ دیدار

هفته بیست و یکم لیگ برتر بسکتبال با پیروزی خارج از خانه مهرام و هفت الماس قزوین آغاز شد.

در گرگان تیم بسکتبال مهرام به مصاف شهرداری این شهر رفت و با نتیجه ۶۹ بر ۶۳ به پیروزی رسید تا قبل از دیدار حساس برابر پتروشیمی از هفته بیست و دوم به یک پیروزی خارج از خانه برسد. شهرداری گرگان نیز با این شکست دیگر امیدی برای حضور در مرحله پلی‌آف ندارد.

تیم نیروی زمینی هم در شرایطی که میزبان هفت الماس قزوین بود و حتی نیمه نخست را با برد پشت سر گذاشت در نهایت با نتیجه ۷۶ بر ۶۹ برابر مهمانش تن به شکست داد. این مسابقه بسیار پایاپای بود و دو تیم بسیار نزدیک پیش رفتند که مهمان در کوارتر پایانی برد خود را رقم زد.هفت الماس با این برد صعودش به مرحله پلی‌آف را قطعی کرد و حالا رقابت بین دو تیم همیاری و افرا خلیج فارس خواهد بود. پیش از این دو دیدار هم تیم دانشگاه آزاد ۸۵ بر ۷۳ ذوب‌آهن را مغلوب کرده بود. این نخستین پیروزی دانشگاه آزاد پس از سه شکست متوالی طی هفته‌های اخیر بود. سه دیدار این هفته به دلیل شرایط نامناسب جوی لغو شد و ۲۵ بهمن برگزار خواهد شد.

خواندنی از ورزش

*تیم ملی تنیس روی میز دور جدید تمرینات خود برای حضور در مسابقات قهرمانی جهان را از ۲۱ اسفندماه آغاز خواهد کرد.

*** بیمارستان «گرینبول» فرانسه شایعه درگذشت «میشائیل شوماخر» را رد کرد.شبکه‌های اجتماعی طی روزهای گذشته از مرگ شوماخر، راننده آلمانی خبر دادند و اعلام کردند که این ورزشکار آلمانی در بیمارستان «گرینبول» فرانسه درگذشته است.**

*تیم ملی اسلحه سابر با ترکیبی از چهار بازیکن (مجتبی عابدینی، علی پاکدامن، محمد فتوحی و محمد رهبری) روز پنجشنبه هفته گذشته عازم اسپانیا شد تا در مسابقات جام جهانی این کشور شرکت کند. این تیم بلافاصله برای حضور در جام جهانی ایتالیا عازم این کشور خواهد شد.

*** تیم‌های نفت امیدیه و شهبازی زنجان در مجموع دو بازی رفت و برگشت مقابل حریفان خود به پیروزی رسیدند و به فینال بیست و سومین دوره لیگ برتر واترپلو راه یافتند.**

با حضور علما، روحانیون و مردم

تشییع پیکر آیت‌الله سیدمحمدباقر موحد ابطحی در قم

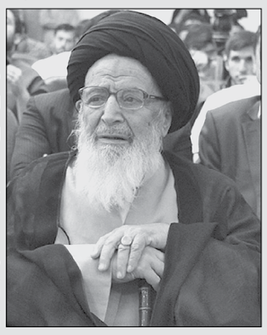

قم- خبرنگار کیهان:

پیکر آیت‌الله سید محمدباقر موحد ابطحی پس از اقامه نماز جمعه از مدرسه الامام المهدی(عج) به سوی حرم حضرت معصومه(س) تشییع و به خاک سپرده شد.

در این مراسم که با حضور مردم و روحانیت برگزار شد آیت‌الله وحید خراسانی بر پیکر آن مرحوم نماز خواند. مراسم بزرگداشت آیت‌الله موحد ابطحی جمعه شب از سوی آیت‌الله صافی گلپایگانی در مسجد اعظم برگزار شد.

آیت‌الله موحد ابطحی از علمای اصفهان و از شاگردان بسیاری از مراجع به ویژه آیت‌الله بروجردی، گلپایگانی، امام خمینی، علامه طباطبایی، محقق یزدی، اراکی و کوه‌کمره‌ای بود.

وی موسس مدرسه پژوهشی «الامام المهدی» است که از وی تالیفات زیادی از جمله کتاب الصحیفه الرضویه الجامعه که دربرگیرنده دعاهای امام علی‌ابن موسی‌الرضا(ع) است و توسط دبیرخانه جشنواره بین‌المللی امام رضا(ع) چاپ و منتشر شده به جای مانده است. وی در سن ۸۶ سالگی و در بیمارستان بقیةالله تهران رحلت کرد. به دنبال رحلت آیت‌الله موحد رئیسان سه قوه مجریه، مقننه و قضائیه و جامعه مدرسین حوزه علمیه قم و آیت‌الله صافی گلپایگانی با صدور پیام‌های جداگانه رحلت آن عالم ربانی را تسلیت گفتند.

زندگی حضرت معصومه(س) سریال می شود

سریال حضرت معصومه(س) در ۴۰ قسمت از بدو تولد تا زمان هجرت و فوت در شهرک سینمایی تاریخی قم به تولید می‌رسد.

به گزارش فارس، مدیر تولید سریال حضرت معصومه(س) از ساخت سریال حضرت معصومه(س) در ۴۰ قسمت خبر داد و اظهار داشت: پیش تولید این فیلم آغاز شده و در حال حاضر جمعی از محققان به تحقیق در رابطه با زندگی این بانوی کریمه اهتمام دارند.

علی‌اصغر توکلی اصل افزود: از آستان مقدس حضرت معصومه(س) چندین جلد کتاب و نرم‌افزار در اختیارمان قرار داده شده که محققان مشغول مطالعه و بررسی آن هستند. وی تحقیق در ارتباط با زندگی حضرت معصومه(س) را بسیار سنگین دانست و گفت: با توجه به حساسیت در این کار با دفاتر مراجع عظام آیت‌الله ناصر مکارم شیرازی، آیت‌الله وحید خراسانی، آیت‌الله نوری همدانی و آیت‌الله سعیدی رایزنی صورت گرفته تا از نظرات ایشان به صورت شایسته در نگارش و تحقیق این فیلم بهره ببریم.

مدیر تولید سریال حضرت معصومه(س) خاطرنشان کرد: بر اساس برنامه‌ریزی‌های اولیه احتمال تولید این سریال در یکی از شهرک‌های سینمایی قم که برای تولید فیلم‌های تاریخی در نظر گرفته شده است وجود دارد.

انتقاد رئیس سازمان دارالقرآن از تخصیص نیافتن اعتبارات قرآنی

رئیس سازمان دارالقرآن الکریم از اختصاص نیافتن ۶۰۰ میلیارد تومان اعتبار بخش قرآن انتقاد کرد.

به گزارش مهر، مهدی قره‌شیخ‌لو، در همایش استادان، معلمان، پیشکسوتان، حافظان و قاریان قرآن کریم که در اداره کل تبلیغات اسلامی استان قم برگزار شد، اظهار کرد: جامعه قرآنی در کشور ما به عنوان گروه تأثیرگذار فرهنگی باید جایگاه مشخص و تعریف شده داشته باشد.

وی از خادمان و فعالان قرآنی به دلیل بی‌تفاوتی در برابر بسیاری از اتفاقات قرآنی و غیرقرآنی که در جامعه رخ می‌دهد ابراز گلایه کرد و افزود: اگر در حوزه ورزش برنامه‌ها و سیاستگذاری غلطی صورت گیرد یا فردی از مسئولیتش کناره‌گیری کند تمام کشور بسیج می‌شوند که چرا این گونه شد ولی در حوزه قرآن در کشور این همه اتفاق می‌افتد اما صدایی از هیچ کسی بلند نمی‌شود.

قره‌شیخ لو گفت: امسال قرار بود ۶۰۰ میلیارد تومان اعتبار به بخش قرآن تزریق شود ولی تا الان حتی یک ریال از این اعتبار تزریق نشده است.

آغاز عملیات تعویض سوخت نیروگاه اتمی بوشهر

رئیس نیروگاه اتمی بوشهر از عملیات تعویض نخستین سوخت این نیروگاه خبر داد.

به گزارش خبرگزاری مهر، حسین درخشنده درجمع خبرنگاران با اشاره به آغاز عملیات تعویض نخستین سوخت نیروگاه اتمی بوشهر، تصریح کرد: این عملیات در شرایطی انجام می‌شود که نیروگاه اتمی بوشهر ۲۹۷ روز با قدرت یک هزار مگاوات برق تولید کرده است.

وی با اشاره به نگهداری سوخت مصرف شده در حوضچه مخصوص زیر آب، تاکید کرد: این عملیات طی یک هفته و با استفاده از ماشین سوخت به صورت مکانیکی انجام خواهد شد و همه عملیات تعویض سوخت زیر آب اجرا می‌شود.

وی با اشاره به تعویض سوخت و بازرسی‌های فنی در هنگام اجرای این عملیات، بیان داشت: برای تعویض سوخت نیروگاه خاموش می‌شود و یک سوم از ۱۶۳ مجتمع سوخت پس از بازرسی تعویض می‌شود.

درخشنده اظهار داشت: برق نیروگاه اتمی بوشهر از شهریور ماه سال ۹۰ به شبکه برق سراسری کشور وصل شد و بخشی از برق مورد نیاز را تامین کرد که ظرفیت تولید این نیروگاه از شهریور ماه سال گذشته به ۱۰۰ درصد رسید.

وی به روندتکمیل و سوخت‌گذاری نیروگاه اتمی بوشهر اشاره و عنوان کرد: بیش از ۸۲ تن سوخت در آذر ماه سال ۸۶ به نیروگاه اتمی بوشهر تحویل داده شد که مرحله پیش راه‌اندازی آن از اسفند ماه سال ۸۷ انجام شد و چندین مرحله تست نیز روی این نیروگاه انجام شد.

رئیس نیروگاه اتمی بوشهر با اشاره به میزان برق تولیدی توسط این نیروگاه، افزود: طی یک سال گذشته بیش از هفت میلیارد کیلووات ساعت برق توسط نیروگاه اتمی بوشهر تولید شده است.

ترکیه بابت قطع گاز از ایران شکایت کرد

نماینده مردم آمل در مجلس شورای اسلامی از شکایت ۲/۵ میلیارد دلاری کشور ترکیه از ایران بابت قطعی گاز این کشور خبر داد.

به گزارش فارس، عزت‌الله یوسفیان‌ملا با اعلام اینکه با به وجود آمدن بحران گاز در کشور، ایران نسبت به قطع گاز کشور ترکیه اقدام کرد، افزود: این کشور خواستار خسارت ۲/۵ میلیارد دلاری از ایران شده است.

وی با بیان اینکه قطعی گاز ایران به ترکیه در پی قطع شدن گاز ترکمنستان به ایران صورت گرفته است، تصریح کرد: ترکیه خسارت ۲/۵ میلیارد دلاری از ایران درخواست کرده و دادگاه لاهه نیز زمان رسیدگی دو هفته‌ای را برای این کشور در نظر گرفته است.

این نماینده مجلس در پاسخ به این سوال که ایران نیز می‌توانست از کشور ترکمنستان شکایت کند، گفت: دادگاه‌های بین‌المللی با ایران همراه نیستند و البته ایران نیز تاکنون شکایت نکرده است.

وی با اشاره به اینکه مطمئنا دادگاه‌های بین‌المللی به نفع ترکیه رای می‌دهند، یادآور شد: پرداخت این خسارت هزینه سنگینی به کشور وارد خواهد کرد.

نماینده مردم آمل در مجلس شورای اسلامی در پاسخ به این سوال که چرا همیشه باید زمان تمدید قراردادهای گازی ایران با ترکمنستان در فصل زمستان و اوج مصرف صورت گیرد، بیان داشت: این قراردادها مطمئنا هر چه به زمان خود نزدیک می شود از سوی طرف قرارداد به صورت فرسایشی ادامه پیدا می‌کند.

مدل جدید هواپیمای صاعقه سال آینده به پرواز درمی‌آید

جانشین فرمانده نیروی هوایی ارتش جمهوری اسلامی ایران گفت: مدل جدید هواپیمای جنگی صاعقه سال آینده به پرواز درمی‌آید.

به گزارش خبرگزاری مهر، سرتیپ خلبان علیرضا برخور در جمع خبرنگاران اظهار داشت: با تلاش‌های صورت گرفته شاهد بومی‌سازی بسیاری از قطعات مورد نیاز نیروی هوایی در داخل کشور هستیم.

وی افزود: نیروی هوایی ارتش با تکیه به دانش بومی و با استفاده از ظرفیت‌ها و توانمندی‌های داخلی تجهیزات و جنگ‌افزارهای مدرن و به روزی را تولید و نیاز کشور را در این زمینه تامین می‌کند.

جانشین فرمانده نیروی هوایی ارتش جمهوری اسلامی ایران ادامه داد: اقتدار کشور در بخش‌های مختلف نظامی به گونه‌ای است که هیچ کشوری حتی فکر تجاوز به کشور ما را هم نمی‌کند و در بخش هوایی نیز آسمان‌های کشور از امنیت بسیار بالایی برخوردار است و کسی توان تجاوز به آسمان ما را ندارد.

وی با اشاره به اطلاعات به روز نیروی هوایی کشور در زمینه تجهیزات فنی مانند هواپیما، تصریح کرد: در زمینه تجهیزات شاهد توسعه روزافزون هستیم و ساخت تجهیزات مدرن به دست متخصصان و نخبگان داخلی انجام می‌شود.

ابتکار:

سازمان حفاظت از محیط زیست با انتقال آب ارس به دریاچه ارومیه مخالف است

معاون رئیس جمهوری و رئیس سازمان حفاظت از محیط زیست گفت: به دلیل نبود ارزیابی‌های لازم و کافی کارشناسی این سازمان با انتقال آب رودخانه ارس به دریاچه ارومیه مخالف است.

به گزارش ایرنا، «معصومه ابتکار» در جلسه کار گروه نجات این دریاچه، با بیان این که به همین علت تاکنون سازمان محیط زیست با طرح انتقال آب ارس به دریاچه ارومیه موافقت نکرده است، اظهار کرد: این طرح نیازمند ارزیابی‌های زیست محیطی است که تاکنون در این زمینه مطالعاتی صورت نگرفته است. وی گفت: برهمین اساس طرح انتقال آب ارس به دریاچه ارومیه به هیچ عنوان مورد تأیید سازمان حفاظت از محیط زیست نیست.

ابتکار، انتقال آب مجازی به حوضه دریاچه ارومیه را مناسب ندانست و افزود: این طرح علاوه بر اینکه دستاوردهای اقتصادی ندارد به بخش کشاورزی منطقه نیز زیان رسان خواهد بود. وی با تأکید بر اینکه روش‌های قبلی برای نجات دریاچه ارومیه باید تغییر کند، گفت: برای حوضه آبریز این دریاچه باید ارزیابی‌های راه