كيهان العربي

العـدد (١١٦٦٢) السـنة الخامسـة والأربعـون

الاحـد ١٣ جمـادي الثانـي ١٤٤٦ هـ ق ٢٥ آذر ١٤٠٣ هـ ش، ١٥ كانـون الاول ٢٠٢٤م

روسيا تقرر تعليق إمدادات منتوج القمح لسوريا

قالت مصادر روسية وسورية إن إمدادات القمح الروسية إلى سوريا تم تعليقها بسبب الضبابية بشأن الحكومة الجديدة هناك ومشكلات تتعلق بالدفع. وأفادت وكالة مهر للأنباء، انه أظهرت بيانات شحن أن سفينتين محملتين بالقمح الروسي كانتا متجهتين إلى سوريا لم تصلا إلى وجهتيهما.

واعتادت سوريا على استيراد الغذاء من روسيا في ظل إدارة الأسد، ولم يتضح بعد شكل العلاقات بين دمشق وموسكو في ظل حكم الإدارة السورية الجديدة. ويتوقع أن تبلغ صادرات الحبوب الروسية للموسم الزراعي ٢٠٢٤-٢٠٢٥ ما بين ٥٥ و٦٠ مليون طن، مدعومة بإنتاج إجمالي يقدر بـ١٣٠ مليون طن، بما في ذلك ٨٣ مليون طن من القمح.

الفياض يؤكد أن الحشد مستعد للتصدي لكل خطر يحدق بالعراق ..

محمد شياع السوداني يؤكد ضرورة عدم السماح بالاعتداء على الأراضي السورية

*بلينكن يؤكد أن ما يجري في سوريا له تأثير بالغ على المنطقة ومن الضروري دعمها

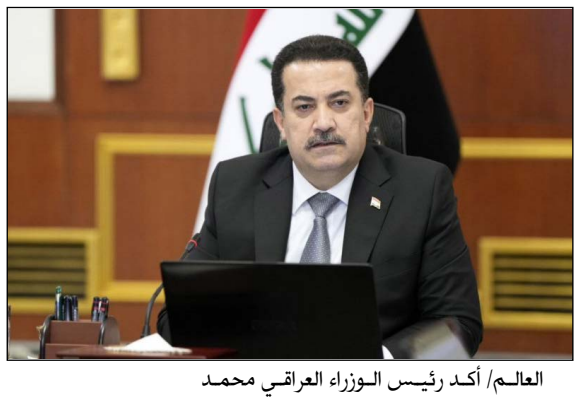

العالم/ أكد رئيس الوزراء العراقي محمد شياع السوداني، يوم الجمعة، ضرورة عدم السماح بالاعتداء على الأراضي السورية.

وذكر بيان لمكتب رئيس الوزراء انه «جرى، خلال لقاء وزير خارجية الولايات المتحدة الأمريكية أنتوني بلينكن، بحث العلاقات الثنائية بين البلدين، وسبل تعزيز التعاون المشترك، وكذلك مناقشة الأوضاع في المنطقة، وتطورات الأحداث الجارية في سوريا، وما تتطلبه من جهود إقليمية ودولية لتعزيز الأمن في سوريا واستقرار المنطقة بالكامل".

وجدد رئيس الوزراء «موقف العراق بدعم سوريا في هذه المرحلة المهمة، وأهمية أن تضطلع الدول الصديقة بمساعدة السوريين في إعادة بناء دولتهم، ومواجهة التحديات التي قد تؤثر على السلم الأهلي فيها، مشدداً على ضرورة تمثيل كل مكونات الشعب السوري في إدارة البلاد لضمان تعزيز استقرارها، كما أكد أنّ العراق ينتظر الأفعال لا الأقوال من القائمين على إدارة المرحلة الانتقالية في سوريا".

وأكد السوداني «ضرورة عدم السماح بالاعتداء على الأراضي السورية، من أي جهة كانت، وشدد على أنّ ذلك يمثل تهديداً للأمن والاستقرار في المنطقة". من جانبه، أكد وزير الخارجية الأمريكية على اتفاق الولايات المتحدة مع الجانب العراقي على ضرورة احترام خيارات الشعب السوري، والعمل على تشكيل حكومة شاملة تعكس إرادة الشعب السوري وتنوع مكوناته، مشيراً إلى الدور المحوري للعراق، وأنه يمثل شريكاً أساسياً في المنطقة، وأهمية التشاور معه في التطورات الراهنة التي تشهدها المنطقة، مؤكداً التزام أعضاء التحالف الدولي تجاه أمن وسيادة العراق واستقراره.

وتطرق اللقاء إلى الأحداث في غزة، وأهمية مواصلة العمل لإنهاء الحرب، والتأكيد على بذل كل الجهود لتثبيت وقف إطلاق النار في لبنان.

بالمقابل، قال وزير الخارجية الاميركي انتوني بلينكن: وذكر "تحدثنا بالطبع عن الوضع في سوريا، وعن قناعة العديد من الدول في المنطقة وخارجها بأن سوريا تشهد مرحلة انتقالية على أمل أن تكوّن كذلك بطريقة تحمي جميع الأقليات في سوريا، وتُنشئ حكومة شاملة وغير طائفية، ولا تكون منصة للإرهاب بأي شكل من الأشكال"، موضحا انه "لا أحد يدرك أهمية ذلك أكثر من العراق

البقية على الصفحة٧

قالت ام البنين (عليها السلام):

« ...أولادي وَمَن تَحتَ الخَضراء كُلُّهُم فداءُ لأبي عَبدِاللهِ الحُسين»

الاوقات الشرعية بتوقيت طهران:

أذان الظهر (اليوم): الساعة الحادية عشرة و٥٩ دقيقة.

أذان المغرب (اليوم): الساعة السابعة عشرة و١٢ دقيقة.

أذان الفجر (غداً): الساعة الخامسة و٣٧ دقيقة.

شروق الشمس (غداً): الساعة السابعة و٧دقائق.

نافذة لافكار ولي امر المسلمين:

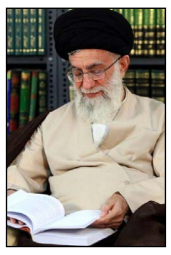

إن المقاومة تعني بانه كلما زادت الضغوط عليها اصبحت اكثر صلابة، وكلما ارتكب العدو المزيد من الجرائم اشتدت عزيمتها، وكلما تمت محاربتها أصبحت أكثر استحكاما وتوسعا.

مصادقة برلمان كوريا الجنوبية على عزل رئيس البلاد

أفادت وكالة مهر للأنباء نقلا عن تقارير كورية جنوبية، بأن برلمان كوريا الجنوبية، يوم السبت، أيد عزل الرئيس، يون سيوك يول، بسبب فرض الأحكام العرفية في وقت سابق من الشهر الجاري بأغلبية ٢٠٤ أصوات مقابل ٨٥. وذكرت وكالة «يونهاب»: «الجمعية الوطنية تمرر مقترح عزل الرئيس يون سيوك يول، بأغلبية ٢٠٤ أصوات مقابل ٨٥ صوتا، مع امتناع ٣ أعضاء عن التصويت. وكانت هناك ٨ أصوات باطلة".

وأشارت إلى أنه من المقرر أن يتولى رئيس الوزراء هان داك سو منصب الرئيس بالنيابة، بينما تنظر المحكمة الدستورية في ما إذا كانت ستعزل أو تعيد تعيين الرئيس. وقرر حزب سلطة الشعب الحاكم الذي يتنمي إليه يون سيوك يول قبل وقت قصير من التصويت، المشاركة في التصويت ولكن معارضة العزل.

وأظهرت نتيجة التصويت أن ١٢ نائبا من الحزب الحاكم انحرفوا عن خط الحزب لصالح العزل. وفي وقت سابق، أعد ممثلو أحزاب المعارضة قرارا مماثلا وقدموه إلى البرلمان، يتهمون فيه الرئيس بمحاولة الاستيلاء على السلطة بالقوة وتجاوز صلاحياته الرسمية بسبب تطبيق الأحكام العرفية دون أسس سليمة وفي انتهاك للقانون.

مجددة التأكيد على وقف العدوان وإنهاء معاناة الشعب الفلسطيني ..

حماس في الذكرى الـ ٣٧ لانطلاقتها تعلن استمرارها بالمقاومة حتى العودة والتحرير

*المقاومة الفلسطينية تنفذ مائة عملية نضالية ضد جنود الاحتلال هذا الاسبوع

طهران/ارنا - أكدت حركة المقاومة الإسلامية (حماس)، التزامها بالوفاء لدماء الشهداء وتضحيات الشعب الفلسطيني، مشددة على استمرار مقاومتها للاحتلال الإسرائيلي حتى تحقيق التحرير والعودة؛ وذلك في بيان صحفي أصدرته، بمناسبة الذكرى السابعة والثلاثين لا نطلا قتها .

ووصفت حماس، عدوان الكان الصهيوني المتواصل منذ اكثر من عام على قطاع غزة، بأنه «حرب إبادة جماعية وتطهير عرقي وتهجير قسري لم يشهد لها التاريخ الحديث مثيلاً".وأكدت الحركة، أن «الاحتلال لم ينجح في تحقيق أهدافه العدوانية بفضل الصمود الأسطوري لأهلنا في قطاع غزة وبسالة مقاومتنا التي أفشلت كل مخططاته وأربكت حساباته".

وشددت الحركة الثبات على مبادئها منذ انطلاقتها، مع التزامها بالدفاع عن الأرض والمقدسات وفي القلب منها القدس والمسجد الأقصى، والمضي في مشروع المقاومة حتى التحرير الشامل.

كما توجهت حماس في بيانها، بتحية إجلال وإكبار لأرواح قادتها الشهداء الذين ارتقوا في معركة «طوفان الأقصى»، وعلى رأسهم القادة «إسماعيل هنية» و«يحيى السنوار» و«صالح العاروري»، وكل شهداء الشعب الفلسطيني في غزة والضفة والقدس وفي الشتات؛ مؤكدة بأن تضحيات هؤلاء الشهداء ستظل حاضرة في وجدان الشعب الفلسطيني ومقاومته، وسائلة الباري عز وجل أن يمن بالشفاء العاجل على الجرحى والحرية للأسرى والمعتقلين.

واثنت الحركة في بيانها الصادر يوم السبت، على الصمود البطولي لأهل غزة في مواجهة حرب الإبادة الجماعية والانتهاكات الصهيونية المروعة؛ مشيدة بروح التضحية والتلاحم التي أظهروها في مواجهة العدوان، ووجهت التحية لكل أبطال المقاومة من كتائب القسام وسرايا القدس وكل القوى الفلسطينية المقاومة في غزة والضفة.

حماس، جددت التأكيد في هذا البيان ايضا على عدد من النقاط الأساسية، أبرزها «الجهود المستمرة لوقف العدوان وإنهاء معاناة الشعب الفلسطيني»، مع انفتاحها على أي مبادرات جادة تضمن حقوق الشعب الفلسطيني وثوابته الوطنية. كما شددت على رفضها القاطع لأي مشاريع تهدف إلى تحديد مستقبل قطاع غزة بما يخدم مصالح الاحتلال؛ محملة إدارة الرئيس الأمريكي «جو بايدن»، المسؤولية الكاملة عن دعم الاحتلال الإسرائيلي في عدوانه، داعية واشنطن إلى تصحيح موقفها والعمل على إنهاء العدوان. ومضت حماس الى، أن «الجرائم المرتكبة بحق الشعب الفلسطيني لن تسقط بالتقادم»؛ مطالبة المجتمع الدولي بمحاكمة قادة الاحتلال على جرائمهم.

في جانب آخر، سجل مركز معلومات فلسطين "مُعطى"، ١٠٤ اعمال مقاومة ضد جنود الاحتلال الإسرائيلي والمستوطنين، قامت بها

البقية على الصفحة٧

أردوغان: حزب البعث أصبح من الماضي وتركيا باتت تتحكم بمفاتيح المنطقة !!

روسيا اليوم/ قال الرئيس التركي رجب طيب أردوغان، في كلمة له خلال المؤتمر الإقليمي الثامن لحزب العدالة والتنمية في ولاية أرزوروم في أقصى الشرق التركي، إن تركيا أصبحت دولة تتحكم بمفاتيح المنطقة.

وأضاف: من الآن، أغلق تاريخ حزب البعث العربي الإشتراكي، وأصبح من الماضي. الأسد هرب بين ليلة وضحاها، تاركا بلده. نفرح لفرح السوريين في كل مناطق الشعب السوري، في حلب ودمشق وإدلب واللاذقية. الفرح والتفاؤل والأمل بات لدى كل أطياف الشعب السوري بعد ١٣ عاما من الدمار! الشعب السوري المظلوم، يدعوا الآن لتركيا والشعب التركي بالمستقبل الزاهر، بسبب الدعم الذي قدمناه لهم. تركيا أصبحت دولة تتحكم بمفاتيح المنطقة. لن نسمح بأن تمتد النيران إلى بلادنا. الديبلوماسية والسياسة، هي فن رفيع يحتاج لعقل وخبرة وبصيرة وفراسة وقراءة استراتيجية صحيحة للمستجدات، ووضع خطة ليس فقط للغد، بل للسنوات المقبلة، وقراءة العالم ليس على المدى المتوسط، بل على المدى الطويل

تخوفات لدى القرى الحدودية السورية من أطماع إسرائيلية باحتلالها ..

قوات الاحتلال الصهيوني تستهدف مراكز بحوث في ريفي حلب وحماه

* المبعوث الأممي إلى سوريا: من المهم أن نرى مسارا سياسيا حقيقيا

* داعش تجوب شوارع سوريا وإعدام ما لا يقل عن ١٠٠ شخص خلال ٤ أيام

طهران/ارنا- عقد في بلدة حضر ذات الأغلبية الدرزية في ريف القنيطرة جنوبي سورية الجمعة، اجتماع أهلي حاشد لتحديد الموقف من الأحداث الجارية في سورية والتوغل الإسرائيلي في المنطقة. البلدة الشبيهة بما حولها في الإقليم السوري المضطرب، تعيش في ظل حصار إسرائيلي واقتحام لبعض أحيائها وفرض منع التجوال وتسليم السلاح بيد أهالي عدد من القرى.

وشددت الهيئة الروحية والاجتماعية لبلدة حضر في بيان صادر عنها بعد الاجتماع، على أن البلدة جزء لا يتجزأ من سورية الموحدة وهذا الموقف ثابت ولا يتغير وهو منسجم مع الموقف العام لعموم الشعب السوري، آملة في أن تنتهي إلى سورية موحدة تسودها القيم، والمحبة والعدالة، والمساواة، والديمقراطية، بعيداً عن التعصب والمناطقية، والطائفية، والعشائرية وأن تكون سورية لكل السوريين.

وأشار البيان إلى أن وسائل التواصل الاجتماعي تناقلت مقاطع فيديو تحمل آراء تتنافى مع الموقف التاريخي لأهالي حضر والذي يؤكد عمق الانتماء إلى سورية، مؤكداً أن أي رأي مخالف لما ورد في هذا البيان يُعتبر غير شرعي ولا يمثل موقف عموم أهالي بلدة حضر وهو ليس إلا موقفاً شخصياً.

ورافق هذا الخوف الذي يعيشه أهالي جنوبي سورية، خاصة في بلدات النعيمية وخان أرنبة وكودنة والقحطانية ورويحينة وبريقة وبير عجم والمعلقة والشولي، توغل للدبابات الاسرائيلية إلى داخل معظم هذه البلدات والخروج من بعضها لاحقاً بعد سحب السلاح وفرض حظر التجوال الليلي وتبع هذا تمركز للقوات في كل هذه البلدات.

البقية على الصفحة٧

روسيا تخير اوكرانيا بآخر خيار للبقاء على خريطة العالم

خيّر نائب رئيس مجلس الأمن الروسي دميتري مدفيديف اوكرانيا بين أن تكون مع روسيا أو تختفي تماماً من خريطة العالم.

الحرب بين روسيا وأوكرانيا وصلت إلى ذروتها، حيث استهدفت طائرات مسيّرة أوكرانية منشأة لتخزين الوقود في وسط روسيا ومناطق أخرى مما أدى إلى اندلاع حريق وتهشّم نوافذ عدد من المنازل، وسط أنباء عن هجمات بطائرات مسيرة في مناطق روسية أخرى وتدمير عدد من هذه المسيرات في كراسنودار وبريانسك.

في المقابل خريطة الإنذار على موقع وزارة التنمية الرقمية الأوكرانية اظهرت إطلاق صافرات الإنذار في مدينة ومقاطعة كييف وسبع مقاطعات أخرى، محذرة من ضربات جوية روسية. فيما أعلنت وزارة الدفاع الروسية أن قواتها نفذت ضربة مكثفة باستخدام صواريخ ومسيّرات على مواقع اوكرانية حيوية، وذلك رداً على استهداف مطار عسكري قرب تاغانروغ.

سياسياً، قال نائب رئيس مجلس الأمن الروسي دميتري مدفيديف إن كييف أمام خيارين إما أن تكون مع روسيا أو تختفي تماما من خريطة العالم. وقال مدفيديف:»لكي لا تختفي أوكرانيا من خريطة العالم، يتعين عليها أن تعمل على تهدئة كبرياء الاختلاف والتفوق، وطرد شياطين الأكرنة السياسية. اليوم، تواجه أوكرانيا خيارين لا ثالث لهما، إما أن تكون مع روسيا أو تختفي تماما من خريطة العالم".

تهديد قابله الرئيس الأوكراني فولوديمير زيلينسكي بدعوة الغرب إلى التحرك في أعقاب هجوم صاروخي جديد وهجوم بالمسيرات شنتهما روسيا على بلاده.

وقال زيلينسكي:»من الضروري اتخاذ خطوات توضح للرئيس الروسي فلاديمير بوتين أنّ إرهابه لن ينجح. وأقترح أن يركز شركاء أوكرانيا الغربيون بشكل أقلّ على الاستقرار في موسكو وبشكل أكثر على الأمن العالمي. وأشكر الولايات المتحدة لتقديم حزمة مساعدات جديدة لبلاده بقيمة خمسمئة مليون دولار".

ألمانيا تحسم موقفها من الحكومة الجديدة في سوريا وبقاء اللاجئين على أراضيها

العالم/ قال المستشار الألماني أولاف شولتس، يوم الجمعة، إن أوروبا وألمانيا ستتعاون مع القيادة الجديدة وستساعد سوريا في إعادة الإعمار. وأوضح شولتس في كلمة له على منصة «إكس»، قائلا: «بعد كل المعاناة، يستحق جميع السوريين العيش بحرية وأمان، مع ضمان المهمة الأكثر أهمية للقيادة الجديدة".

وأضاف: «سنتعاون معهم على هذا الأساس، وستساعد أوروبا أيضا في إعادة الإعمار".وأشار إلى أن «مئات الآلاف من السوريين يعيشون حاليا في ألمانيا، وأولئك الذين نجحوا في الاندماج ووجدوا عملا فيها يمكنهم البقاء بأمان في البلاد".

وقال: «يأمل بعض اللاجئين في أن يتمكنوا قريبا من العودة إلى وطنهم، ونحن ندعم ذلك بمجرد أن يسمح الوضع بذلك".وحذر أطباء وممثلو التمريض في ألمانيا من حدوث فجوة في إمدادات الرعاية الصحية، حال مغادرة العديد من الأيدي العاملة المتخصصة من السوريين ألمانيا.

كما طالبت وزيرة الداخلية الألمانية نانسي فيزر، باتخاذ نهج أوروبي مشترك بشأن العودة المحتملة للاجئين السوريين.

بريطانيا: أطباء وعاملون يروون شهادات شخصية عن الإبادة الجماعية بغزة

العالم/ أدلى عاملون في مجال الرعاية الصحية وأصوات البريطانية الفلسطينية شهادات «مروعة» تكشف حجم التدمير الإسرائيلي المنهجي لغزة وسط التعتيم الإعلامي القسري.

وعقدت اللجنة البريطانية الفلسطينية (BPC) ومجتمع غزة البريطاني (UKGC) مؤتمرًا صحفيًا في لندن أمس، على بعد أمتار من دار إذاعة بي بي سي، هو اختراق الفراغ المعلوماتي الناجم عن استهداف «إسرائيل» للصحفيين وإغلاق قطاع غزة المحاصر عن العالم.

ومع ارتقاء ١٩٣ صحفيًا منذ ٧ أكتوبر/تشرين الأول ٢٠٢٣، والقيود المنهجية المفروضة على الوصول إلى وسائل الإعلام، لا سيما في شمال غزة، فقد تراجعت إلى حد كبير الأدلة على المجازر والإعدامات الجماعية والدمار واسع النطاق من دورة الأخبار.

كيهان العربي
صحيفة يومية
المدير المسؤول
محمد مهدي روحاني

تصدر عن مؤسسة كيهان للصحافة والنشر
طهران - الجمهورية الاسلامية في ايران
ص . ب ١١٣٦٥/٣٦٣١ هاتف: ٦٥-٣٣١١٠٢٥١
تلكس: ٢١٦١٨٦ - ٢١٦١٨٤ فاكس: ٣٣١١٤٢٢٨ - ٣٣١١١١٢٠
البريد الالكتروني Arabi@Kayhannews.ir

KAYHAN-AL-ARABI
Adaily newspaper from Kayhan's Publication in Arabic Language
عنوان "كيهان العربي" على الانترنت
www.kayhan.ir/ar