## اخبار کوتاه از فوتبال

### مناجاتی: شیرازی چرا دوباره رئیس‌هیئت فوتبال تهران شد؟

سرمربی اسبق تیم ملی فوتبال کشورمان از انتخاب مجدد حبیب‌الله شیرازی به‌عنوان رئیس‌هیئت فوتبال استان تهران انتقاد کرد.مهدی مناجاتی، درباره انتخاب دوباره حبیب‌الله شیرازی به‌عنوان رئیس‌هیئت فوتبال استان تهران اظهار داشت: شیرازی در این ۱۲ سال در فوتبال چه کار کرده که دوباره انتخاب شده است؟ سِمت‌ها را تقسیم می‌کنند و بدبختانه سهمیه فوتبال تهران به ایشان افتاده است. آن وقت پیشکسوتان فوتبال و اساتید من در خانه نشسته‌اند. ما بازیکنان جوان و نوجوان زیادی داریم، اما مربیان ما کجا هستند؟ « قبلاً پیشکسوتان پس از بازنشستگی این‌قدر کارنامه داشتند تا به ریاست برسند.» وی ضمن بیان این جمله عنوان کرد: این افراد، چه تخصصی در ورزش و فوتبال دارند؟ زمانی که مربی تیم جوانان بودم، به مربیان تیم‌های جنوب تهران و شهرستان‌ها سر می‌زدم، اما این آقایان در انتخابات یک نفر را انتخاب می‌کنند. این کار درست نیست. شرایط مدیریتی ما هم مانند وضعیت فوتبال ماست.سرمربی اسبق تیم ملی فوتبال ایران درخصوص انتخابات ریاست فدراسیون فوتبال که امروز برگزار خواهد شد، گفت: دیگر نیازی به برگزاری انتخابات نیست. آنها زحمت نکشند و خودشان یک نفر را رئیس‌بگذارند. حیف است که این تماشاگران، حنجره خود را برای تیم‌های ملی و باشگاهی پاره می‌کنند. امیدوارم آقایان موفق باشند!

### درگذشت مربی سابق ذوب‌آهن و دستیار کی‌روش

جسد مربی دروازه‌بان‌های سابق ذوب‌آهن در خانه‌اش پیدا شد. جسد دز مک آلینان مربی دروازه‌بان‌های ذوب‌آهن و دستیار کی‌روش در تیم ملی کلمبیا در خانه‌اش در ایرلند پیدا شده است و دیروز طی اخباری شنیده شده است که این مربی دست به خودکشی زده است.او در دوران مربی‌گری امید نمازی و علیرضا منصوریان در تیم ذوب‌آهن دستیار این دو مربی بود و همچنین سابقه دستیاری کارلوس کی‌روش در تیم ملی کلمبیا را هم داشت.

### آخرین اخبار از نقل و انتقالات نیم فصل لیگ برتر

*تیم فوتبال شهرخودرو فعالیتش در پنجره نقل و انتقالات زمستانی را با ۳خرید در این هفته آغاز کرد. یوسف وکیا و حسام پورهاشم، بازیکنان سابق گل‌گهر سیرجان و مهرداد بایرامی، مهاجم نیم‌فصل نخست نساجی مازندران با عقد قراردادی شاگرد مهدی رحمتی در شهرخودرو شدند.

*پس از مذاکرات مدیران باشگاه پرسپولیس با همتایان خود در پرتغال، سرانجام حضور مغانلو در پرسپولیس تا حدود زیادی قطعی شده و اگر اتفاق خاصی رخ ندهد، او پس از مهدی ترابی، دومین خرید زمستانی سرخپوشان خواهد بود.تنها نکته‌ای که قطعی شدن انتقال مغانلو به پرسپولیس را به تاخیرانداخته بسته بودن پنجره نقل و انتقالات این باشگاه است زیرا برای صدور ITC و رضایت‌نامه مغانلو باید پنجره نقل و انتقالاتی پرسپولیس باز باشد. به همین دلیل سرخ‌پوشان برای رسمی شدن انتقال این بازیکن منتظر هستند وکیل ماریو بودیمیر با ارسال نامه‌ای به فیفا دریافت مطالبات و سود طلب وی را تائید کند و پس از آن با بازشدن پنجره نقل و انتقالاتی پرسپولیس، آخرین مراحل جذب این مهاجم لژیونر را انجام بدهند.

*عرفان گل‌محمدی بازیکن نیم فصل گذشته نساجی مازندران با عقد قرارداد رسمی، به تیم فوتبال استقلال پیوست و شاگرد محمود فکری در این تیم شد.گل‌محمدی قرار بود طی توافق باشگاه استقلال و نساجی، با سجاد آقایی معاوضه شود و پس از انجام فرایندهای تعیین شده، این بازیکن رسما آبی‌پوش شد.

### اعلام برنامه بازی‌های مرحله یک شانزدهم نهایی جام حذفی

**پنجشنبه ۲۱ اسفند**

*ذوب آهن اصفهان.....شهر خودرو مشهد(ساعت ۱۵)
*گل گهر سیرجان.....مس کرمان(ساعت۱۵)
*ماشین سازی تبریز.....فولاد خوزستان(ساعت ۱۵:۱۵)
*نساجی مازندران.....سایپا(ساعت ۱۵:۱۵)
*پیکان.....استقلال(ساعت ۱۷:۳۰)

**جمعه ۲۲ اسفند**

*شهرداری بردسکن.....خوشه طلایی ساوه(ساعت ۱۴:۳۰)
*استقلال ملاثانی.....شاهین بندر عامری(ساعت ۱۵)
*مس نوین کرمان.....پرسپولیس(ساعت ۱۵)
*اتحاد کامیاران.....قشقایی شیراز(ساعت ۱۵)
*آلومینیوم اراک.....هوادار(ساعت ۱۵)
*ملوان انزلی.....ویستا توربین(ساعت ۱۵)
*پارس جنوبی جم.....پاس همدان(ساعت ۱۵)
*تراکتور تبریز.....شهرداری ماهشهر(ساعت ۱۵:۳۰)
*نفت مسجد سلیمان.....خیبرخرم‌آباد(ساعت ۱۶:۴۵)
*سپاهان.....مس رفسنجان(ساعت ۱۷:۳۰)

**شنبه ۲۳ اسفند**

*صنعت نفت آبادان.....داماش پارسه تهران(ساعت ۱۵:۳۰)

رقابت ۶۸ نامزد برای کسب ۱۱ سمت مدیریتی

# برگزاری انتخابات سرنوشت ساز فوتبال
# چه کسی امروز رئیس‌فدراسیون می‌شود؟!

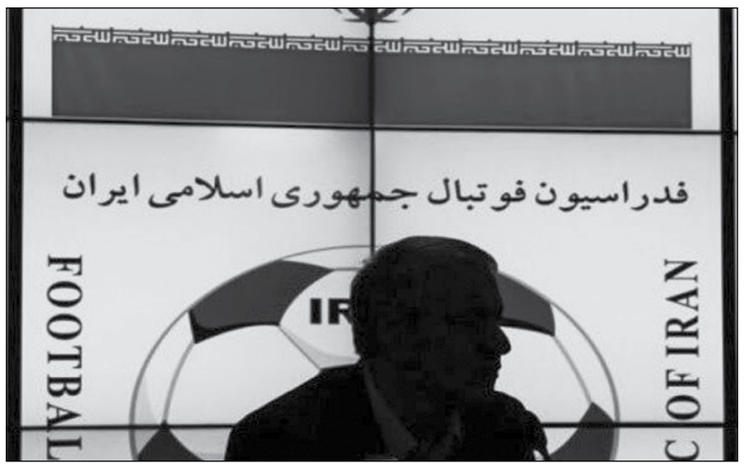


سرویس ورزشی-

**رئیس‌فدراسیون فوتبال امروز با رای اعضای مجمع این فدراسیون انتخاب خواهد شد.**

انتظارها برای برگزاری انتخابات فدراسیون فوتبال به سر آمده و امروز تکلیف ریاست فدراسیون فوتبال و اعضای هیئت‌رئیسه این فدراسیون مشخص خواهد شد. مجمع انتخاباتی فدراسیون فوتبال متشکل از ۸۹ عضو (فقط ۸۷ عضو در مجمع حق رای خواهند داشت) امروز یکشنبه ساعت ۱۰ صبح در سالن اجلاس سران گرد هم می‌آیند تا تکلیف مهم‌ترین ورزش ایران را تعیین و آینده این ورزش را به دستان ریاست جدید و اعضای هیئت‌رئیسه واگذار کنند.

برگزاری انتخابات این فدراسیون در شرایطی است که یک سال قبل کمتر کسی تصور می‌کرد بعد از ایرادهای فیفا به اساسنامه این فدراسیون و مشکلاتی که در ادامه در مسیر تصویب اساسنامه به وجود آمد، انتخابات در سال ۹۹ برگزار شود اما بالاخره مجمع انتخاباتی امروز تشکیل می‌شود و در حضور وزیر ورزش و معاون وی، صاحبان آرا تکلیف ۱۱ عضو هیئت‌رئیسه را مشخص خواهند کرد.

حساس‌ترین بخش این انتخابات، مربوط به رقابت چهار نامزد ریاست فدراسیون فوتبال است که برخلاف پیش‌بینی‌ها، هیچ یک از انتخابات کناره‌گیری نکرده‌اند. این موضوع به این معنی است که هر چهار نفر نسبت به موفقیت خود در این انتخابات امیدوار هستند و قرار نیست کسی به نفع کس دیگری کنار برود و احتمالا در رقابتی نزدیک، صاحب طبقه پنجم ساختمان فدراسیون فوتبال و اتاق ریاست خواهد شد. مصطفی آجرلو، شهاب‌الدین عزیزی خادم، علی کریمی و کیومرث‌هاشمی چهار نفری هستند که پا به این عرصه گذاشته‌اند و با برنامه‌های خود امیدوار به خروج فوتبال ایران از رکود هستند و قصد دارند فدراسیونی بدهکار را از بحران خارج کنند.

به جز صندلی ریاست، باید تکلیف ۱۰ کرسی هیئت‌رئیسه هم مشخص شود. بعد از تعیین ریاست فدراسیون فوتبال، نوبت به رای‌گیری برای سه نامزد پیشنهادی رئیس‌جدید برای سمت‌های نایب‌رئیس‌اول، دوم و سوم (بانوان) است. اعضای مجمع به نفرات معرفی شده رای خواهند داد و کسی که ۵۰ درصد آرا را به دست آورد، می‌تواند همراه با رئیس‌جدید راهی ساختمان سئول شود.

در ادامه حاضران برای سمت‌های باقی مانده در هیئت‌رئیسه رای‌گیری می‌کنند. از میان داوطلبان، دو نفر از میان مدیران عامل باشگاه‌ها، دو نفر از میان رؤسای هیئت‌های فوتبال و همین‌طور سه نفر از میان کارشناسان انتخاب خواهند شد. در این بخش هم نفراتی که در هر بخش بیشترین آرا را به دست بیاورند، راهی هیئت‌رئیسه می‌شوند که با توجه به تعدد نامزدها، احتمالا آرا میان افراد مختلف تقسیم خواهد شد و رقابت سخت‌تر از بخش ریاست است. به طور کلی ۶۸ نفر برای این انتخابات در سمت‌های مختلف نامزد شده‌اند که نهایتا ۱۱ نفر برگزیده خواهند شد.

در زیر نگاهی به اسامی نامزدهای ریاست فدراسیون فوتبال، نواب رئیس‌پیشنهادی و سایر اعضای هیئت‌رئیسه خواهیم‌انداخت (اسامی نامزدها به ترتیب حروف الفبا است):

۱- مصطفی آجرلو

نواب رئیس‌پیشنهادی: حسن نصراصفهانی، امیرحسین (سعید) فتاحی و لیلا سادات محمدیان

۲- شهاب‌الدین عزیزی‌خادم

نواب رئیس‌پیشنهادی:شهره موسوی(منصور قنبرزاده و حیدر بهاروند نواب رئیس‌اول و دوم پیشنهادی عزیزی‌خادم بودند که قنبرزاده از حضور در انتخابات انصراف داد و بهاروند نیز رد صلاحیت شد)

۳- علی کریمی

نواب رئیس‌پیشنهادی: مهدی مهدوی‌کیا، سعید دقیقی و فاطمه علیپور

۴- کیومرث‌هاشمی

نواب رئیس‌پیشنهادی: علیرضا رحیمی، غلامرضا بهروان و پریا شهریاری

**بهاروند در انتخابات شرکت می‌کند؟**

برگزاری انتخابات فدراسیون فوتبال در شرایطی است که دیروز صفی‌الله فغان‌پور، مسئول حقوقی فدراسیون فوتبال اعلام کرد حتی اگر تا صبح امروز یکشنبه نهادهای نظارتی مجوز حضور او در انتخابات را صادر کنند، بهاروند می‌تواند برای حضور در پست نایب‌رئیسی در انتخابات شرکت کند. اینکه حیدر بهاروند بعد از رد صلاحیت، تلاش خود را برای گرفتن تأیید صلاحیت و حضور در انتخابات فدراسیون فوتبال شروع کرده است، خبر تازه‌ای نیست. از آنجا که رد صلاحیت بهاروند از سوی نهادهای نظارتی بوده است، او در تلاش بوده تا مشکل خود را حل کند و بتواند تا پیش از برگزاری انتخابات فدراسیون فوتبال حتی برای نایب‌رئیسی هم که شده شانس خود را در انتخابات بیازماید.

صفی‌الله فغان‌پور، مسئول حقوقی فدراسیون فوتبال در تازه‌ترین صحبت‌های خود درباره قانونی بودن این تلاش و امکان حضور بهاروند در انتخابات فدراسیون فوتبال عنوان داشته است: آقای بهاروند از سوی کمیته انتخابات رد صلاحیت نشده‌اند که حالا برای تأیید دوباره صلاحیت‌شان نیازی به نظر کمیته انتخابات باشد. رد صلاحیت ایشان از سوی نهادهای نظارتی بوده است. حالا هم حتی اگر تا صبح یکشنبه نهادهای نظارتی مجوز حضور او در انتخابات را صادر کنند، بهاروند می‌تواند برای حضور در پست نایب‌رئیسی در انتخابات شرکت کند.

**چالش‌های پیش روی فدراسیون**

تیم مدیریتی جدید فدراسیون فوتبال که امروز معرفی می‌شود چالش‌های بسیاری پیش رو دارد. پیچیده شدن مسیر صعود تیم ملی فوتبال کشورمان به جام جهانی ۲۰۲۲ قطر و تعیین تکلیف میزبان رقابت‌های گروه سوم، مهلت یک ساله فیفا برای گرفتن تأییدیه ماده یک اساسنامه از دولت و مجلس، به ثمر رسیدن طرح نظام جامع باشگاهداری، بدهی ۶ میلیون و ۱۳۷ هزار یورو به سرمربی سابق تیم ملی (مارک ویلموتس) از جمله مشکلاتی است که تیم جدید مدیریت به محض حضور در فدراسیون با آن مواجه خواهند شد.

## برگزاری اردوهای رشته‌های المپیکی در مشهد

**دبیرکل کمیته ملی المپیک از برگزاری اردوهای رشته‌های المپیکی در مشهد خبر داد.**

کیکاووس سعیدی درباره برگزاری اردوهای المپیکی‌ها در سازمان ورزش آستان قدس، عنوان کرد: پیشنهادی از طرف سازمان ورزش آستان قدس واصل شد که امکانات مطبوعی برای برگزاری اردو دارند. قرار شد یک گروه فنی از امکانات بازدید کند که من، پیمان فخری، رغبتی و... از این امکانات بازدید کردیم.در واقع امکان سنجی صورت گرفت. شرایط را برای برگزاری اردوی رشته‌های المپیکی مطلوب دیدیم که به میزبانی تربیت‌بدنی آستان قدس برگزار خواهد شد.

سعیدی درباره هزینه‌های برگزاری اردو در مشهد، خاطرنشان کرد: در بحث مخارج طبق توافق با آستان قدس، فدراسیون‌ها پرداختی نخواهند داشت و هزینه‌ها را کمیته ملی المپیک با تخفیف خاص پرداخت خواهد کرد. رویکرد کمیته حمایت از رشته‌های المپیک و همین طور استفاده از فضای معنوی مشهد است تا ورزشکاران از آن استفاده کنند. از ۱۱ رشته، ۹ یا ۱۰ رشته می‌توانند اردوها را برگزار کنند.

وی در پاسخ به این سؤال که از چه زمانی اردوها برگزار می‌شود، اظهارداشت: توافق ما از ابتدای سال ۱۴۰۰ تا زمان المپیک است. تفاهمنامه‌ای با دانشگاه آزاد منعقد می‌شود تا از مجموعه‌های ورزشی علوم تحقیقات در تهران استفاده شود. همین طور از دانشگاه آزاد بوشهر هم برای تطبیق آب و هوایی استفاده خواهد شد.

وی در پاسخ به سؤالی دیگر مبنی بر کمک به فدراسیون‌ها، تصریح کرد: پرونده کمک‌های ویژه با مبلغ ۲۰ میلیارد تومان بسته شد. احتمالا اوایل سال آینده بعد از تعطیلات این احتمال وجود دارد که پرداختی به فدراسیون‌ها داشته باشیم.

## دادگاه حکمیت ورزش، بازهم رأی پرونده جودو را اعلام نکرد

**دادگاه حکمیت ورزش برای سومین بار اعلام رای پرونده شکایت جودو ایران از فدراسیون جهانی را به هفته آینده موکول کرد.**

در حالی که قرار بود جمعه هشتم اسفندماه دادگاه حکمیت ورزش درخصوص شکایت ایران از فدراسیون جهانی و تعلیق جودو ایران رأی خود را صادر کند، برای سومین بار رأی اعلام نشد و قرار است هفته آینده تصمیم نهایی اتخاذ و رأی نهایی اعلام شود.

دادگاه حکمیت ورزش درباره رسیدگی به پرونده شکایت جودو ایران علیه فدراسیون جهانی، ۲۶ شهریورماه تشکیل جلسه داد. در دادگاه هیئت داوران در پایان جلسه پس از استماع تمامی دفاعیات اعلام کرد که هر چند قضات دادگاه ورزش آمادگی دارند برای اینکه اعلام رای کنند، اما استثنائا این فرصت را به رؤسای فدراسیون جهانی جودو و ایران دادند تا چنانچه بتوانند ظرف کمتر از ۳۰ روز به توافق و تفاهم دست پیدا کنند، دادگاه تفاهم را مبنای رای خودش قرار بدهد، در غیر این صورت دادگاه روند رسیدگی خودش را تکمیل خواهد کرد و رای خودش را اعلام خواهد کرد.

در این مهلت تعیین شده بین دو فدراسیون ایران و فدراسیون جهانی جودو توافقی صورت نگرفت بعد از آن دادگاه حکمیت ورزش با ارسال ایمیلی اعلام کرد که بعد از بررسی پرونده ۲۹ ژانویه رأی نهایی را صادر می‌کند که این کار صورت نگرفت و زمان ۲۶ فوریه (هشتم اسفندماه) برای آن اعلام شد که بازهم به تعویق افتاد.

## حدیث دشت عشق

یادی از شهید مدافع حرم مرتضی مسیب‌زاده

### افسر متخصص

شهید مدافع حرم مرتضی مسیب‌زاده در ۲۳ تیر سال ۶۱ در فردیس کرج متولد شد. با اینکه در رشته مهندسی کشاورزی پذیرفته شده بود اما به سپاه پاسداران پیوست تا به مقصودش یعنی جهاد و شهادت نزدیک‌تر شود. البته بعدها وارد دانشکده یگان مخصوص شد و در دانشگاه افسری ادامه تحصیل داد و مسئولیت‌های مختلفی داشت. این شهید چند نوبت به عنوان مدافع حرم به سوریه اعزام شد و حدود دو سال در این کشور حضور داشت. او یک افسر ارشد متخصص و منحصر به فرد در زمینه خود در سطح کشور بود، یک افسر نظامی به تمام معنا بود که خود را فدای مام میهن کرد. سوای اعتقادات مذهبی که ما داریم مرتضی خودش را فدای آسودگی ناموس ما در ایران کرد. زمانی که در داخل کشور بود نیز به عنوان یک معلم و تحلیلگر امور سیاسی و سخنران حلقه‌های سیاسی در پایگاه‌های بسیج حضور داشت. با دو تن از همرزمان به تاریخ ۱۴ خرداد ۹۵ در مقری در خلسه، یکی از مناطق جنوبی حلب مستقر بود، که متاسفانه گرای آنها لو رفت و مورد حمله خمپاره‌ای قرار گرفتند و به دیدار معبود شتافتند. در وصیت‌نامه شهید مدافع حرم مسیب‌زاده می‌خوانیم: «عزیزان، نماز را حتی سبک نشمارید و لحظه‌ای از توفیق خدمتگزاری به مادرتان غافل مشوید که خیر دنیا و آخرت نصیبتان شده است. خواهرانم برای دیگران در نماز و حجاب الگو باشید.»

## خواندنی از ورزش ایران

*سمیع اله قاصد آبادی در مسابقات اسکواش گرامیداشت شهدای نیروی دریایی ارتش، دست به حرکت جوانمردانه‌ای زد و در تمام طول مسابقه با حریف مصدوم خود مدارا کرد. قاصدآبادی که در مسابقات اسکواش رنکینگ بین‌المللی که در سالن حیدرنیا تهران برگزار می‌شود به مصاف علیرضا شاملی دیگر ملی‌پوش ایران رفت و زمانی که مچ دست شاملی به شدت آسیب دیده بود و او ضربات طرف دست آسیب دیده خود را نمی‌توانست پاسخ دهد، ضربات وارده به حریف را به سمتی هدایت کرد تا مصدومیت این بازیکن افزایش پیدا نکند.شاملی که مجبور بود برای حفظ رنکینگ بین‌المللی خود تا پایان بازی در زمین بازی حاضر باشد با دست مصدوم خود تا آخرین لحظه بازی کرد.قاصدآبادی حتی در زمانی از بازی که می‌توانست با پیروزی ۱۱ بر صفر، رنکینگ خود را به بهترین شکل افزایش دهد و به رنکینگ ارزشمند شاملی لطمه وارد کند، توپ را راهی اوت کرد.در پی این اقدام ارزشی، رئیس‌فدراسیون کشورمان در پیامی ضمن تبریک و تشویق سمیع‌اله قاصدآبادی با اهدای یک راکت حرفه‌ای کمیاب از این حرکت پهلوانانه تقدیر کرد.

*مرحله هفتم اردوی تیم ملی کاراته کشورمان که با رعایت پروتکل‌های بهداشتی از ۲ اسفند ماه در مجموعه ورزشی انقلاب آغاز شده بود، صبح دیروز به پایان رسید. طبق اعلام سید شهرام هروی سرمربی تیم ملی، مرحله هفتم اردو تیم ملی کاراته آقایان کشورمان از ۱۴ اسفند ماه در مجموعه ورزشی انقلاب آغاز و تا اعزام به مسابقات استانبول ادامه خواهد داشت. نخستین مرحله از رقابت‌های لیگ جهانی در سال ۲۰۲۱ موسوم به «کاراته وان» طی روزهای ۲۲ تا ۲۴ اسفندماه به میزبانی ترکیه در شهر استانبول برگزار خواهد شد.

*رئیس‌فدراسیون والیبال اطمینان داد کاپیتان تیم ملی ایران با آمادگی بالا در المپیک توکیو حاضر می‌شود.سعید معروف، کاپیتان تیم ملی والیبال حالا دیگر نزدیک به دو سالی است که از مسابقات باشگاهی دور شده و فقط سال گذشته در رقابت‌های ملی شرکت کرده است.قرارداد معروف با باشگاه بایک موتور چین و به تعویق افتادن چند باره مسابقات این کشور باعث شده تا نگرانی‌هایی بابت آمادگی پاسور ایران در المپیک توکیو وجود داشته باشد.محمدرضا داورزنی، رئیس‌فدراسیون والیبال در این باره گفت: سعید در طول این مدت تمرین کرده است. او قراردادی را با باشگاه چینی داشت و این کشور به دفعات مسابقاتش را کنسل کرد. برنامه‌ای که از معروف شنیدم، او این روزها دائما تمرین می‌کند. مطمئنم که جای نگرانی نیست.

## کشف ۲۰ میلیارد ریال کالای قاچاق در بسته‌های پستی

شهرکرد - خبرنگار کیهان:

**فرمانده انتظامی چهارمحال و بختیاری از کشف یک محموله قاچاق در بسته‌های پستی به ارزش ۲۰ میلیارد ریال در محور خانمیرزا - بروجن خبر داد.**

سرتیپ منوچهر امان‌اللهی، گفت: در پی کسب خبری مبنی بر انتقال یک محموله قاچاق با استفاده از ناوگان حمل محموله‌های پستی از محورهای مواصلاتی استان، موضوع در دستور کار ماموران دایره مبارزه با قاچاق کالا و ارز پلیس امنیت اقتصادی استان قرار گرفت.

وی افزود: ماموران طی عملیات ایست و بازرسی در محور خانمیرزا- بروجن به یک دستگاه کامیون حامل بسته‌های پستی مشکوک و پس از اخذ مجوز قضایی آن را متوقف کردند.

وی ادامه داد: در بازرسی از این کامیون اقلامی همچون ۱۶۲۷ قلم لوازم آرایشی، ۳۰۰ عدد اسباب بازی، ۱۲۰۰ عدد شارژر موبایل، هشت دستگاه جارو برقی، ۱۲ سرویس قابلمه، ۳۴۸ جفت کفش ورزشی، ۴۰۰ شیشه ادکلن، ۲۰ دستگاه پخش خودرو به ارزش ۲۰ میلیارد ریال که به طرز ماهرانه‌ای جاساز شده بود، کشف و راننده کامیون دستگیر شد.

## خروج مواد سوختی از مرز تمرچین ممنوع شد

**معاون سیاسی،امنیتی واجتماعی استاندار آذربایجان‌غربی از ممنوعیت خروج مواد سوختی از مرز تمرچین به عراق به علت وضعیت نامناسب شیوع کرونای انگلیسی در عراق تا اطلاع ثانوی خبر داد.**

علی مصطفوی، در جریان بازدید از وضعیت تانکرهای سوخت دپو شده در مرز تمرچین افزود: برای حل سریع مشکل پیش آمده، رایزنی‌های دیپلماتیک از طریق سرکنسول ایران در اربیل عراق آغاز و مقرر شد سرکنسول ایران در اربیل عراق نسبت به رایزنی با طرف‌های عراقی برای حل مشکل اقدام کنند.

وی با تاکید بر اینکه تجار و صادرکنندگان مواد سوختی تا اطلاع ثانوی نسبت به صادرات مواد سوختی از مرز تمرچین اقدام نکنند، ادامه داد: با توجه به وضعیت نامناسب شیوع ویروس کرونای انگلیسی در عراق مقرر شد سکوی تخلیه بار ویژه کامیون‌های عراقی در مرز تمرچین تا اطلاع ثانوی تعطیل شود.

وی با بیان اینکه همه تدابیر لازم برای حل سریع مشکل تانکرهای سوخت در دست پیگیری و اقدام است، گفت: از مجموع ۲۴۰ تانکر حامل مواد سوختی انباشت شده در این مرز، ۹۰ دستگاه تا روز شنبه و ۱۵۰ دستگاه دیگر تا روز دوشنبه هفته آینده وارد عراق خواهند شد.

وی یادآور شد: تانکرهای حامل مواد سوختی انباشت شده در مرز تمرچین پیرانشهر، تا روز دوشنبه از مرز باشماق مریوان استان کردستان وارد عراق می‌شوند.

## شهردار بابل بازداشت شد

**رئیس شورای شهر بابل از بازداشت شهردار این شهر خبر داد.**

فرامرز ابوالحسنی در گفت‌وگو با خبرنگار فارس در ساری درباره خبر بازداشت (م. ح) شهردار بابل با تایید این خبر بدون اشاره به جزئیات این خبر به جزئیات بازداشت شهردار بابل اشاره نکرد.

طی ماه‌های گذشته شهردار ساری و اعضای شورای شهر ساری نیز توسط دستگاه قضایی بازداشت شده بودند و در نهایت شهردار ساری برکنار و شورای شهر ساری نیز منحل شده است.

استاندار کهگیلویه و بویراحمد:

# اسکان زلزله‌زدگان سی‌سخت در چادر باعث شیوع کرونا می‌شود

**استاندار کهگیلویه و بویراحمد گفت: ۴۰ درصد از یک اکیپ امدادرسان در شهر زلزله‌زده سی‌سخت به کرونا مبتلا بودند که پس از انجام تست کرونا بلافاصله برگشت داده شدند.**

به گزارش ایرنا، حسین کلانتری روز شنبه در نشست ستاد استانی مقابله با کرونا در یاسوج اظهار داشت: به صراحت اعلام می‌شود که هیچ نیازی به نیروی انسانی امدادگر در زلزله سی‌سخت وجود ندارد.

وی افزود: ورود هر اکیپ امدادی به سی سخت باید با هماهنگی دانشگاه علوم پزشکی کهگیلویه و بویراحمد پس از انجام تست کرونا باشد و در ورودی این شهر از افراد تست گرفته می‌شود.

استاندار کهگیلویه و بویراحمد تصریح کرد: هم اینک ۱۵ هزار تست رپید در دنا انباشته شده که می‌طلبد با استفاده از ظرفیت طرح شهید سلیمانی در دنا میزان تست‌ها از خانواده‌های زلزله‌زده افزایش یابد.

کلانتری تاکید کرد: بسیاری از خانواده‌ها در چادر اسکان دارند و این مسئه امکان شیوع ویروس کرونا را افزایش می‌دهد.

وی ابراز داشت: از ورود نیروی انسانی به منطقه سی‌سخت معذور هستیم و همچنین ترددهای بی‌مورد باید کاهش یابد.

استاندار کهگیلویه و بویراحمد تصریح کرد: ۶ مرکز مختلف برای پیگیری امور بازسازی و نوسازی منازل زلزله‌زدگان ایجاد شده است تا از تجمع مردم زلزله‌زده جلوگیری شود.

کلانتری افزود: وضعیت شهرستان بویراحمد از نارنجی به زرد تغییر یافته و دو شهرستان کهگیلویه و گچساران همچنان در وضعیت نارنجی قرار دارند.

استاندار کهگیلویه و بویراحمد تاکید کرد: ورود خودروهای با پلاک خوزستان به این استان صد درصد ممنوع است و به طور قطع جلوگیری خواهد شد.

دادستان نظامی سیستان و بلوچستان:

## پرونده قضایی در دادسرای نظامی به دنبال وقوع حوادث اخیر سراوان تشکیل شد

**دادستان نظامی سیستان و بلوچستان گفت: به دنبال وقوع حوادث اخیر در گذر مرزی با کشور پاکستان پرونده‌ای در این ارتباط در دادسرای نظامی این استان تشکیل شده است.**

علیرضا موسایی اظهار داشت: درباره حوادث رخ داده در گذر مرزی شمسر شهرستان سراوان، از همان لحظات ابتدایی پرونده‌ای در دادسرای نظامی سیستان و بلوچستان تشکیل شد که به طور ویژه در دست رسیدگی است. وی تاکید کرد: سازمان قضایی نیروهای مسلح سیستان و بلوچستان با رعایت عدالت و انصاف به موضوع رسیدگی می‌کند و قطعا احقاق حق خواهد شد. دادستان نظامی سیستان و بلوچستان در مورد حمله به پاسگاه کورین گفت: تعرض مسلحانه به این مرکز انتظامی توسط اشرار مسلح و معاندان نیز با حساسیت و دقت لازم و به طور ویژه دنبال خواهد شد. وی اظهار داشت: ابعاد این حوادث در دست بررسی است.

وزیر بهداشت:

# رانت تزریق واکسن برای هیچ کس مهیا نمی‌شود

**وزیر بهداشت، درمان و آموزش پزشکی با بیان اینکه اولویتی مهم‌تر از کرونا در وزارت بهداشت وجود ندارد، گفت: باید مراقبت کرد تا در خصوص تزریق واکسن رانت برای کسی ایجاد نشود.**

به گزارش خبرگزاری فارس از قم، سعید نمکی در جلسه ستاد دانشگاهی مقابله با کرونا در قم با بیان اینکه نباید بگذاریم کانون‌های آلوده بیماری به همدیگر بپیوندند، تصریح کرد: محکم بر روی اجرای پروتکل‌ها بایستید و از هیچ‌کس به جز خدا، نهراسید.

وی تصریح کرد: منحنی‌های ثابت در استان‌ها برای بنده که بدبین هستم، دلخوش‌کننده نیست چون همیشه از روز اول، بدترین وضعیت را در نظر گرفتم.

وی با اشاره به دیدار با علما و مراجع تقلید تصریح کرد: بسیار خرسند شدم که علمای قم هم از عملکرد مدیریت کرونا راضی بودند.

رئیس مرکز بهداشت شرق اهواز:

## ۴۰ درصد نمونه‌های روزانه PCR اهواز مثبت‌اند

اهواز- خبرنگار کیهان:

**رئیس مرکز بهداشت شرق اهواز گفت: در حال حاضر در شرق اهواز روزانه یک هزار و ۵۰۰ تست PCR و رپید گرفته می‌شود که در مجموع حدود ۴۰ درصد این نمونه‌ها مثبت می‌شوند.**

امراله مردانی، با اشاره به وضعیت شیوع کرونا در شرق اهواز اظهار کرد: در چند روز گذشته روند مراجعات به مراکز منتخب شرق اهواز ثابت بوده است و همچنان در قله پیک هستیم. وی با اشاره به روند نمونه‌گیری از بیماران و افراد مشکوک به کرونا افزود: پنج مرکز منتخب در شرق اهواز در حال فعالیت هستند و یک اتوبوس‌آمبولانس نیز در خیابان سلمان فارسی مستقر است، به زودی یک مرکز منتخب دیگر نیز برای انجام نمونه‌گیری در شرق اهواز راه‌اندازی می‌شود.

وزیر صمت:

## وزارت صنعت به دنبال افزایش تولید خودرو است

**وزیر صنعت، معدن و تجارت گفت: این وزارتخانه به دنبال افزایش تولید خودرو برای متعادل کردن قیمت و جلوگیری از نوسانات در این حوزه است.**

علیرضا رزم‌حسینی دیروز شنبه در بویین‌زهرا به خبرنگاران گفت: شورای رقابت براساس سیاست‌هایی که دارد قیمت‌های دستوری را اعلام کرده و وزارت صمت هم برای متعادل کردن قیمت خودرو به سمت افزایش تولید رفته است.

رزم‌حسینی اضافه کرد: این سیاست تا به امروز پیشرفت خوبی داشته است و واحدهای خودروساز در حال تولید خودرو هستند.

وی با اشاره به وضعیت تولید فولاد در کشور، گفت: در این حوزه در حال حاضر وضعیت خوبی داریم و تا حدود زیادی یکی از کشورهای صادرکننده در حوزه فولاد هستیم.

رزم‌حسینی افزود: در سال آینده هم چندین واحد صنعتی در حوزه فولاد به بهره‌برداری خواهد رسید که امیدواریم این واحدهای صنعتی، تولید فولاد را در کشور به میزان تعیین شده در چشم‌انداز ۱۴۰۴ برسانند.

## مرحله اول تعریض جاده کردکوی- بندرترکمن افتتاح شد

**مرحله نخست طرح تعریض جاده کردکوی- بندرترکمن به طول ۱۰ کیلومتر با اعتباری بالغ بر ۳۶۰ میلیارد ریال دیروز با حضور معاون اول رئیس‌جمهوری به بهره‌برداری رسید.**

جهانگیری همچنین در این مراسم چهار دوربرگردان عریض محور بهشهر- گرگان- آزادشهر را نیز افتتاح کرد.

طرح چهار بانده کردن محور کردکوی - بندرترکمن از سال ۹۸ آغاز شده بود.

مدیرکل راه و شهرسازی گلستان از افتتاح و آغاز عملیات اجرایی ۱۹ پروژه عمرانی در گلستان خبر داد و گفت: دیروز در مجموع ۱۹ پروژه با اعتبار دو هزار و ۸۴۰ میلیارد ریال آغاز و یا افتتاح شد.

حسین محبوبی افزود: آغازمرحله دوم جاده بندرترکمن- آق‌قلا به طول ۳۴ کیلومتر با اعتبار هزار و ۱۰۰ میلیارد ریال، بهره‌برداری از ۲۲ کیلومتر روکش آسفالت راه‌های روستایی، شش دستگاه پل روستایی، ۱۳ پروژه در راه‌آهن و نیز شروع عملیات هشت دوربرگردان از طرح‌های دیروز اداره کل راه و شهرسازی گلستان بود.

وی گفت: همچنین با حضور وزیر راه و شهرسازی، عملیات اجرایی ۳۱۶ واحد مسکونی طرح اقدام ملی مسکن در شهرهای بالای ۱۰۰ هزار نفر آغاز و جشن خاتمه طرح مسکن مهر در گلستان برگزار شد.

به گفته مدیرکل راه و شهرسازی گلستان، مجموع واحدهای مسکن مهر در این استان ۳۷ هزار و ۸۶۵ واحد است که ۲۹ هزار و ۴۱۴ واحد در شهرهای بالای ۲۵ هزار نفری و هشت هزار و ۴۵۱ واحد نیز در شهرهای زیر ۲۵ هزار نفر جمعیت ساخته شده است.

## اعضای باند پولشویی در یاسوج دستگیر شدند

**فرمانده انتظامی کهگیلویه و بویراحمد گفت: باند قمار آنلاین و پولشویی در فضای مجازی با گردش مالی ۱۰۰ میلیارد ریال در یاسوج شناسایی و دستگیر شدند.**

سرتیپ کیقباد مصطفایی در این‌باره اظهار داشت: طی اقدامات فنی و اطلاعاتی به عمل آمده مشخص شد اشخاصی در استان اقدام به اجاره کارت‌های بانکی برای استفاده در سایت‌های قمار و شرطبندی آنلاین می‌کردند که در دستور کار کارشناسان پلیس فتا استان قرار گرفت.

وی افزود: ماموران با هماهنگی مرجع قضایی و با انجام اقدامات صورت گرفته و تلاش شبانه‌روزی، یکی از متهمان اصلی را شناسایی و دستگیر کردند.

فرمانده انتظامی کهگیلویه و بویراحمد ادامه داد: در بررسی اولیه تعداد زیادی کارت بانکی به نام اشخاص مختلف و یک دستگاه گوشی همراه هوشمند و برگه‌های رمز دوم و تعداد دیگری اطلاعات کارت‌های بانکی از آن کشف و ضبط کردند.

سردار مصطفایی تصریح کرد: متهم با مواجهه با مستندات پرونده متشکله به بزه انتسابی اعتراف کرد.

وی ابراز داشت: از طریق تلگرام با اشخاصی در فضای مجازی به ویژه در سطح استان آشنا شده که با اجاره کارت‌های بانکی افراد ناشناس و پرداخت ماهیانه مبلغی برای اجاره کارت به آنها و همچنین رابطین مربوطه اقدام به جابه‌جایی پول حاصل از قمار را به این کارت‌ها می‌کرد.

سردار مصطفایی تاکید کرد: با انجام تحقی