بنا سرمربی تیم ملی کشتی فرنگی اعلام کرد

بزرگ‌ترین مشکلم بلاتکلیفی فدراسیون است
وزارت ورزش زودتر انتخابات کشتی را برگزار کند

سرویس ورزشی-

سرمربی تیم ملی کشتی فرنگی گفت: وزارت ورزش هر چه سریع‌تر تکلیف ریاست فدراسیون کشتی را با برگزاری انتخابات مشخص کند.

مرحله نخست رقابت‌های انتخابی تیم ملی کشتی فرنگی ۵ تا ۷ دی ماه برگزار می‌شود تا فرنگی‌کاران حاضر در جام تختی معرفی شوند. در شرایطی که کمتر از سه هفته دیگر رقابت‌های انتخابی برگزار می‌شود، محمد بنا سرمربی تیم ملی کشتی به تشریح آخرین وضعیت تیم ملی پرداخته است.

وی در تازه‌ترین اظهار نظر خود عنوان داشت: ما تازه کار را شروع کرده‌ایم و یک سری شرایط برای ورود کشتی‌گیران به تیم ملی تعیین کردیم و فرایند انتخابی را در مرحله نخست از ۵ تا ۷ دی برگزار می‌کنیم تا نفرات حاضر در جام تختی مشخص شوند.

سرمربی تیم ملی کشتی فرنگی با تاکید بر رعایت فرآیند انتخابی برای شناخت نفرات تیم ملی در رویدادهای مختلف خاطرنشان کرد: کاملا به فرآیند انتخابی اعتقاد دارم و برای انتخاب نفرات تیم ملی کشتی گیران در رقابت انتخابی کشتی می‌گیرند و اگر به جمع‌بندی لازم نرسیدیم در رویدادهای بین‌المللی ارزیابی خواهند شد تا در نهایت بهترین‌ها را انتخاب کنیم. پس از جام تختی یک سری از کشتی‌گیران برای رقابت‌های قهرمانی آسیا انتخاب می‌شوند و اگر گره‌ای هم در انتخاب نفرات داشته باشیم به مسابقات بین‌المللی اعزام می‌شوند.

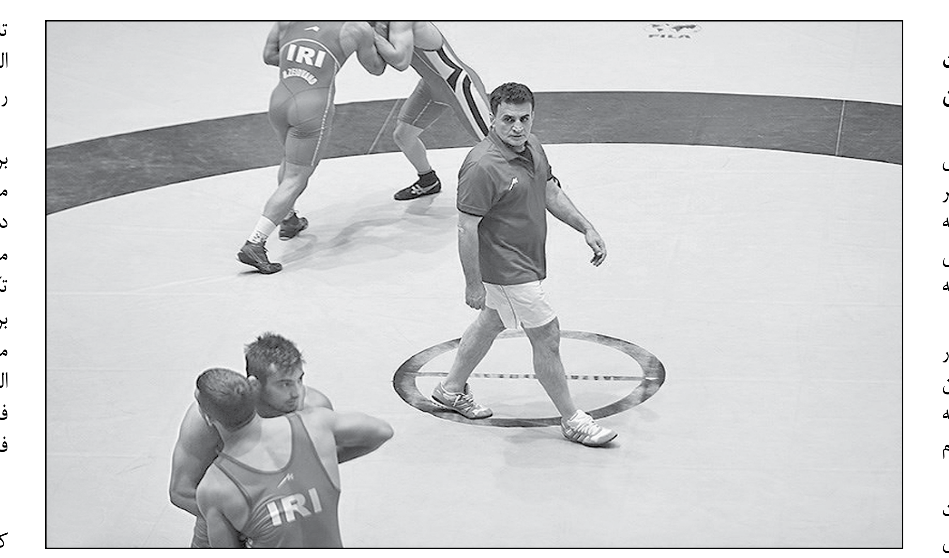

او درباره مشخص شدن دستیاران خود گفت: قطعا تا زمان برگزاری مسابقات انتخابی که پنجم دی ماه برگزار می‌شود کادر فنی مشخص خواهد شد. البته همان‌طور که اعلام کردم حضور جزینی و اسفندیاری‌فر در کادر فنی قطعی است و ۲ تا ۳ نفر دیگر نیز به کادر فنی اضافه خواهند شد.

امیدواری به برگزاری انتخابات

وی در پاسخ به این سؤال که آیا هدف از حضور در رقابت‌های جهانی ۲۰۱۹ بیش‌تر کسب مدال است یا سهمیه المپیک توکیو، گفت: تیم ملی در آسیایی قرقیزستان و جهانی مجارستان نتایج خوبی نگرفت اما آنچه که مسلم است در ابتدا وزارت ورزش باید هر چه سریع‌تر تکلیف ریاست فدراسیون را با برگزاری انتخابات مشخص کند. چرا که قطعا ادامه این بلاتکلیفی باعث ضربه به کشتی خواهد شد. هدف بلندمدت من موفقیت در المپیک توکیو است اما من نمی‌دانم فردا چه کسی قرار است رئیس فدراسیون شود تا با خیال آسوده برنامه‌ریزی کنم. طلا گرفتن در جهان و المپیک خیلی سخت شده و اگر حمایت و برنامه‌ریزی لازم را نداشته باشیم نمی‌توانیم موفق شویم.

سرمربی تیم ملی کشتی فرنگی افزود: مرحله اول برنامه‌ریزی من رقابت‌های آسیایی چین در اردیبهشت ماه است و بعد از آن جهانی قزاقستان پیش رو خواهیم داشت. مسابقات جهانی برای ما خیلی مهم است چرا که می‌توانیم بلیت رفتن به المپیک توکیو را بگیریم اما اگر تکلیف فدراسیون هر چه سریع‌تر مشخص نشود نمی‌توانیم برنامه‌ریزی بلندمدت داشته باشیم و این موضوع به عملکرد ما لطمه خواهد زد و طبیعتا با سختی خیلی بیش‌تری به المپیک می‌رسیم. در حال حاضر مشکل اصلی ما بلاتکلیفی فدراسیون است و وزارت باید هر چه سریع‌تر تکلیف فدراسیون را مشخص کند.

برای من کشتی در اولویت است

او خاطرنشان کرد: مثلا اگر رئیس بعدی فدراسیون کشتی کسی غیر از بنی تمیم شود شاید اصلا نخواهد با من همکاری کند و یا بگوید خط کاری من این است و من شرایط او را قبول نکنم.

محمد بنا در پاسخ به این سؤال که رئیس بعدی فدراسیون چه ویژگی‌هایی باید داشته باشد؟ گفت: برای من کشتی در اولویت است اما بنی‌تمیم تخصص کشتی را دارد و علاوه‌بر اینکه از جامعه کشتی است چندین سال در عرصه مدیریتی فدراسیون حضور داشته و به خوبی با همه موارد و مشکلات آشنا است.

وداع جامعه ورزش با دانایی‌فر زننده اولین گل ایران در جام جهانی

ایرج دانایی‌فرد بازیکن سابق تیم ملی و زننده اولین گل ایران در جام جهانی دار فانی را وداع گفت.

ایرج دانایی فرد پیشکسوت تیم فوتبال استقلال و بازیکن اسبق تیم ملی فوتبال ایران روز گذشته به‌دلیل بیماری کلیوی و کبد در سن ۶۷ سالگی در بیمارستان نمازی شیراز درگذشت.

دانایی‌فرد از هفته گذشته در بیمارستانی در تهران بستری شده بود. مراسم تشییع پیکر زنده یاد ایرج دانایی فرد روز جمعه از ساعت ۹ صبح از ورزشگاه شیرودی به سمت بهشت زهرا برگزار می شود. همچنین مراسم سومین روز درگذشت آن مرحوم روز یکشنبه ۲۵ آذرماه در مسجد حجت بن الحسن واقع در میدان پالیزی از ساعت ۱۴:۳۰ تا ۱۶:۳۰ برگزار خواهد شد. وی در جام جهانی ۱۹۷۸ اولین گل تیم ملی فوتبال ایران در مسابقات جام جهانی را به ثمر رساند. دانایی‌فرد در زمره بهترین چپ پاهای تاریخ فوتبال ایران قرار داشت.

سرویس ورزشی کیهان درگذشت ایرج دانایی‌فرد را به جامعه فوتبال و خانواده آن مرحوم تسلیت می‌گوید.

تشکیل کمیته برای بررسی برنامه‌های المپیکی فدراسیون‌ها

دو نماینده از کمیته ملی المپیک و وزارت ورزش اعضای کمیته ویژه بررسی برنامه‌های فدراسیون‌های کاندید اعزام به بازی‌های المپیک ۲۰۲۰ توکیو را تشکیل می‌دهند.

براساس آنچه در نشست اخیر ستاد عالی بازی‌های آسیایی و المپیک مصوب شد، کمیته‌ای با حضور مشترک نمایندگان کمیته ملی المپیک و وزارت ورزش باید برنامه‌های فدراسیون‌های کاندیدای اعزام به بازی‌های المپیک را مورد بررسی قرار دهند. اصغر رحیمی رئیس مرکز نظارت بر تیم‌های ملی کمیته ملی المپیک و علی رغبتی مدیرکل دفتر برنامه‌ریزی و نظارت حوزه ورزش وزارت ورزش افرادی به نمایندگی از این دو نهاد (کمیته و وزارت) مسئول بررسی برنامه‌های فدراسیون‌ها برای بازی‌های المپیک هستند.

سی و دومین دوره بازی‌های المپیک، سال ۲۰۲۰ میلادی به میزبانی توکیو ژاپن برگزار می‌شود. از میان رشته‌های المپیکی فعال در ورزش ایران، هستند رشته‌هایی که شانس مسلم کسب سهمیه و مدال برای این بازی‌ها به حساب می‌آیند و رشته‌هایی هم تنها جزو رشته‌های شانس کسب سهمیه محسوب می‌شوند.

کمیته تشکیل شده به نمایندگی از وزارت ورزش و کمیته ملی المپیک مسئولیت دارد در نشست‌های جداگانه با این فدراسیون‌ها، برنامه‌های مورد نظر آنها در مورد این بازی‌ها را مورد بررسی و ارزیابی قرار دهد تا نتیجه را به ستاد عالی بازی‌های آسیایی و المپیک ارائه دهد. قرار است نشست‌های کمیته ویژه بازی‌های المپیک ۲۰۲۰ با فدراسیون‌های شانس مدال آغاز شود.

بودجه ۳ میلیاردی کمیته ملی المپیک برای فدراسیون‌ها

کمیته ملی المپیک در تلاش است تا قبل از مجمع عمومی باقی‌مانده ۱۵ درصد بودجه را به فدراسیون‌ها واریز کند.

مجمع عمومی کمیته ملی المپیک قرار است ۲۵ دی‌ماه برگزار شود تا هفته آینده نیز اساسنامه کمیته در اختیار اعضای مجمع قرار می‌گیرد تا بعد از مطالعه در مجمع عمومی تصویب شود.

کمیته ملی المپیک در تلاش است تا چند روز قبل از مجمع عمومی به فدراسیون‌های باقی مانده بودجه را پرداخت کند. تاکنون ۸۵ درصد بودجه به فدراسیون‌ها واریز شده و ۱۵ درصد باقی نیز تا ماه آینده به حساب فدراسیون‌ها واریز می‌شود.در مجموع ۳ میلیارد و حدود ۲۰۰-۳۰۰ میلیون مبلغ ۱۵ درصد باقی مانده می‌شود.

کمیته ملی المپیک در سال ۹۶ توانست ۱۰۰ درصد تخصیص خود را بگیرد و در سال ۹۷ نیز تاکنون ۸۵ درصد بودجه به فدراسیون‌ها واریز شده است. بودجه سال ۹۷ نسبت به ۹۶ مبلغ ۱۷ میلیارد تومان افزایش داشته است.

با توجه به بودجه ۶۴ میلیارد تومانی کمیته ملی المپیک در سال ۹۷، مسئولان کمیته در تلاش هستند در سال ۹۸ با توجه به سال کسب سهمیه المپیک بودجه خوبی بگیرند به همین دلیل مبلغ ۱۳۰ میلیارد تومان درخواست کمیته برای سال جدید است.

ستاره‌های کشتی ایران در نبرد جهانی بابل

ترکیب تیم‌های بیمه رازی بابل و پاس ستارگان ساری برای حضور در رقابت‌های کشتی آزاد باشگاه‌های جهان اعلام شد.

پنجمین دوره رقابت‌های لیگ کشتی آزاد باشگاه‌های جهان از امروز(پنجشنبه) و به مدت ۲ روز در سالن دانشگاه آزاد اسلامی شهر بابل برگزار می‌شود.تیم‌های گرجستان، ترکیه، اوکراین، هند، قرقیزستان و مجارستان به همراه دو تیم بیمه رازی بابل و پاس ستارگان ساری تیم‌های اول و دوم لیگ برتر کشتی آزاد ایران در سال ۹۷ در این مسابقات شرکت می‌کنند.

بر اساس برنامه این رقابت‌ها مراسم قرعه‌کشی این مسابقات دیشب در شهر بابل برگزار شد و تیم‌ها در دو گروه چهار تیمی از صبح امروز به صورت تیم به تیم به مصاف هم خواهند رفت.در پایان رقابت‌های گروهی تیم‌های اول هر گروه دیدار فینال، تیم‌های دوم دیدار رده‌بندی، تیم‌های سوم مسابقه کسب عنوان پنجم و تیم‌های چهارم نیز دیدار برای کسب عنوان هفتم را در روز جمعه برگزار خواهند کرد.

نکته جالب حضور چهره‌های نامدار مطرح کشتی آزاد در ترکیب ۲ تیم ایرانی است. نفراتی همچون حسن رحیمی، مصطفی حسین‌خانی، علیرضا کریمی و یدالله محبی در ترکیب این تیم مقابل رقبای خارجی خود روی تشک می‌روند.

هفته پانزدهم لیگ برتر فوتبال

آخرین تلاش تیم‌های مدعی برای صدرنشینی در پایان نیم فصل

در ادامه هفته پانزدهم لیگ برتر فوتبال تیم‌های پرسپولیس و پدیده در تهران برای رسیدن به نایب قهرمانی تلاش می‌کنند در حالی که سپاهان شانس بیشتری برای رسیدن به این عنوان نمادین دارد.

در ادامه بازی‌های هفته پانزدهم لیگ برتر روز جمعه سه مسابقه دیگر از هفته پایانی رقابت‌ها برگزار خواهد شد البته یک بازی معوقه از هفته دوازدهم بین استقلال و پدیده هم روز پنجشنبه در ورزشگاه آزادی انجام می‌شود تا این ورزشگاه ملی بازهم شاهد برگزاری دو بازی در دو روز متوالی روی چمن خسته و بیمار! آزادی باشیم. در زیر نگاهی کوتاه به این بازی‌ها می‌اندازیم:

تراکتورسازی تبریز - فولاد خوزستان(ساعت ۱۵)

تراکتورسازی اگرچه شانسی برای قهرمانی در نیم فصل لیگ ندارد اما تلاش می‌کند که در آخرین هفته جای پرسپولیس را در رده سوم بگیرد تا در دور برگشت در کورس قهرمانی قرار بگیرد. قرمزپوشان تبریزی ۵ هفته است که نباخته‌اند و نتایج خوبی گرفته‌اند. تنها توقف آنها مقابل پرسپولیس بود. فولاد خوزستان هم که با عزیز فریسات یک برد و یک مساوی خوب به دست آورده بود ناگهان جای خود را به افشین قطبی سرمربی سابق تیم ملی داد. افشین امپراتور! در شهر پرشورها به لیگ برتر برمی‌گردد و باید دید او می‌تواند از تراکتورسازی امتیاز بگیرد یا...

صنعت نفت آبادان - سایپا(ساعت ۱۵)

دو تیم در مرحله یک چهارم نهایی جام حذفی مقابل یکدیگر قرار گرفتند که تیم سایپا توانست بازی باخته را به سود خود تمام کند و در نهایت در ۱۲۰ دقیقه ۳ بر یک نفت آبادان را شکست بدهد. اکنون شاگردان دایی بار دیگر در شهر آبادان به مصاف نفتی می‌روند که کرار را به دلیل محرومیت در اختیار ندارد. دوئل تکراری در برزیل ایران دیدنی خواهد بود. نفتی‌ها ۵ هفته است که رنگ برد را ندیده‌اند و سایپا هم ۷ هفته است که در لیگ برتر پیروز نشده است.

استقلال - پدیده (ساعت ۱۶:۱۰)

دیدار معوقه از هفته دوازدهم لیگ برتر اکنون یکی از سه بازی حساس نیم فصل شده است. آبی پوشان تهرانی اگرچه شانسی برای قهرمانی در نیم فصل ندارند اما می‌توانند در تعیین صدرنشین نیم فصل تعیین‌کننده باشند. این مسابقه به بهانه برگزاری دیدار پرسپولیس و کاشیما انتلرز ژاپن لغو شد مسئله‌ای که باعث ناراحتی و عصبانیت گل‌محمدی و تمامی بازیکنان و هواداران پدیده هم شد. آن زمان شرایط استقلال ایده آل نبود ولی امروز آبی پوشان تهرانی با ۳ برد متوالی روحیه گرفته‌اند. آبی پوشان تهرانی برای اینکه نیم فصل را با برد به پایان برسانند باید از سد تیم دوم لیگ برتر بگذرندو از پدیده ۳ امتیاز بگیرند. این بازی یکی از سه مسابقه حساس برای تعیین قهرمان نیم فصل است. شاگردان گل‌محمدی در صورتیکه بتوانند استقلال را در ورزشگاه آزادی شکست بدهند و سپاهان هم روز شنبه مقابل استقلال خوزستان امتیاز از دست بدهد قهرمان خواهند شد تا شگفتی خود را در لیگ تکمیل کنند اما عبور از آبی پررنگ و جان گرفته کار دشواری است. تقابل یحیی گل‌محمدی مربی کاربلد با شفر مربی با تجربه آلمانی دیدنی است.

پرسپولیس - پارس جنوبی جم (ساعت ۱۶:۱۵)

این مسابقه آخرین بازی پرسپولیس خسته است! پرسپولیسی که با وجود محرومیت از جذب بازیکن توانست در جمع سه تیم اول لیگ قرار بگیرد و اکنون هم یکی از شانس‌های قهرمانی در نیم فصل است. پرسپولیس اگر پیروز شود در آنصورت باید منتظر معجزه تیم قعرنشین جدول استقلال خوزستان باشد تا شاید این تیم از سپاهان صدر نشین امتیاز بگیرد و استقلال هم پدیده را متوقف کند. در واقع قهرمانی نیم فصل شاگردان برانکو در گرو دو تیم استقلال است! موقعیت جالبی است که سرخپوشان با تلاش آبی پوشان قهرمان شوند. هرچند این قهرمانی نمادین است و ارزشی ندارد و اصل قهرمانی در پایان فصل خواهد بود. پارس جنوبی هم با وجود همه مشکلات مالی خوب نتیجه گرفته و در رده ششم جدول و بالاتر از خیلی از مدعیان قرار دارد. مهدی تارتار که یکبار با سپردن پنالتی به محسن فروزان باعث دلخوری هواداران پرسپولیس از خودش شد این مرتبه هم تلاش می‌کند براساس وظایف حرفه‌ای خود پرسپولیس را متوقف کند. محمد نوری و محسن بنگر و حتی سیف‌الهی از جمله بازیکنان سابق پرسپولیس هستند که شاید انگیزه‌ای مضاعف در این دیدار داشته باشند. باید دید تارتار پرسپولیسی می‌تواند قهرمانی را از سرخپوشان بگیرد یا شاگردان برانکو با کمک بازیکنان دو تیم استقلال و استقلال خوزستان زمینه‌ساز قهرمانی سرخپوشان را فراهم می‌کنند. سپاهان که شانس بیشتری برای قهرمانی دارد روز شنبه مقابل استقلال خوزستان بازی خواهد کرد.

در آخرین دیدار هفته پانزدهم لیگ برتر شنبه هفته آینده استقلال خوزستان از ساعت ۱۵در اهواز پذیرای تیم سپاهان اصفهان خواهد بود.

تساوی ذوب آهن مقابل نفت مسجد سلیمان

تیم فوتبال ذوب آهن در دیدار مقابل نفت مسجد سلیمان با نتیجه تساوی متوقف شد.

از هفته پانزدهم رقابت‌های لیگ برتر دیروز یک بازی در اصفهان بین دو تیم ذوب آهن و نفت مسجد سلیمان برگزار شد که در پایان دو تیم به تساوی بدون گل رضایت دادند تا امتیازات بازی به طور مساوی تقسیم شود.

در این بازی و بخصوص در نیمه دوم ذوب آهن توپ و میدان را بیشتر در اختیار داشت و بارها نیز روی دروازه نفت خطرناک ظاهر شد که موقعیت‌های این تیم از دست رفت.

اتفاق ویژه نیمه دوم این بازی اخراج مجتبی بیژن مدافع میانی تیم نفت مسجد سلیمان بود که در دقیقه ۷۲ بازی با کارت قرمز مستقیم داور از زمین اخراج شد تا نفت مسجد سلیمان ۱۵ دقیقه پایانی بازی را با یک بازیکن کمتر ادامه دهد.

جدول رده‌بندی لیگ برتر فوتبال - جام خلیج فارس

تیم	بازی	برد	تساوی	باخت	گل‌زده	گل‌خورده	تفاضل گل	امتیاز
۱. سپاهان	۱۴	۸	۶	۰	۲۷	۱۱	۱۶	۳۰
۲. پدیده	۱۴	۹	۳	۲	۱۹	۸	۱۱	۳۰
۳. پرسپولیس	۱۴	۷	۷	۰	۱۴	۵	۹	۲۸
۴. تراکتورسازی	۱۴	۷	۵	۲	۲۲	۱۲	۱۰	۲۶
۵. استقلال تهران	۱۴	۶	۶	۲	۱۸	۶	۱۲	۲۴
۶. پارس جنوبی جم	۱۴	۵	۴	۵	۱۶	۱۲	۴	۱۹
۷. سایپا	۱۴	۴	۵	۵	۱۲	۱۵	-۳	۱۷
۸. پیکان	۱۵	۴	۴	۷	۱۵	۱۶	-۱	۱۶
۹. نساجی مازندران	۱۵	۳	۷	۵	۱۴	۱۷	-۳	۱۶
۱۰. نفت مسجدسلیمان	۱۵	۳	۶	۶	۸	۱۳	-۵	۱۵
۱۱. فولاد	۱۴	۳	۶	۵	۱۱	۱۷	-۶	۱۵
۱۲. ماشین‌سازی تبریز	۱۵	۱	۱۱	۳	۱۲	۱۴	-۲	۱۴
۱۳. صنعت نفت آبادان	۱۴	۱	۱۰	۳	۱۲	۱۸	-۶	۱۳
۱۴. ذوب آهن	۱۴	۲	۷	۶	۱۲	۱۸	-۶	۱۳
۱۵. سپیدرود رشت	۱۵	۲	۴	۹	۷	۲۶	-۱۹	۱۰
۱۶. استقلال خوزستان	۱۴	۲	۷	۵	۹	۲۰	-۱۱	۵*

* محاسبه امتیازات تیم استقلال خوزستان با احتساب ۶ امتیاز منفی صورت گرفته است.

نکته ورزشی

جریمه‌ای که درس حرفه‌ای گری بود!

سرویس ورزشی-

«عثمان دمبله باید هزینه زیادی برای‌اشتباه بزرگش در یک‌شنبه‌ای که گذشت بپردازد. مهاجم بارسلونا دو ساعت دیرتر به تمرین بارسلونا رفت، این اتفاق یک روز پس از گل زیبایش مقابل اسپانیول در پیروزی ۴ بر صفر بارسا رخ داد.

بر اساس اعلام سایت‌های خبری، جریمه بازیکن فرانسوی از ۱۰۰ هزار یورو عبور خواهد کرد. این جریمه حتی ممکن است دو یا سه برابر شود.»

انتشار این دست اخبار بار دیگر به ما یادآوری می‌کند که چرا باید بارسلونا را یکی از بزرگترین و مهم‌ترین باشگاه‌های فوتبال جهان به حساب آورد. قطعا پشت موفقیت‌های بیشمار این باشگاه مسائل مهمی از جمله پایبندی به نظم و انضباط نهفته است تا جایی که می‌بینیم ستاره‌ای همچون دمبله اگر دو ساعت دیرتر در سر تمرین حاضر شود، باید جریمه مالی سنگینی را بپردازد.

عجیب آنکه ورزش ما از این گونه رفتارهای حرفه‌ای درس نمی‌گیرد و تا به حال به یاد نداشته ایم ورزشکاری به خاطر دیر رفتن سر تمرین، جریمه نقدی یا انضباطی شده باشد!

جریمه به خاطر تاخیر به کنار، در همین ورزش ورزشکار معروفی! بود که با ادبیاتی زشت و زننده هر چه خواست علیه رئیس‌فدراسیون والیبال گفت ولی رئیس‌و کمیته انضباطی‌اش جرات نکردند به او بگویند بالای چشمش ابروست و این توان را در خود ندیدند او را حتی به کمیته انضباطی دعوت کنند چه برسد به اینکه بخواهند جریمه سنگین مالی برایش در نظر گیرند.

عجیب آنکه صندلی ریاست به رئیس‌فدراسیون والیبال وفا نکرد و او به واسطه اجرای قانون منع به کارگیری بازنشستگان از ورزش رفت تا حالا راحت بتوان پیش‌بینی کرد که پرونده ورزشکار معروف به بایگانی تاریخ سپرده شد!

کی‌روش به ایران برگشت

کارلوس کی‌روش، سرمربی تیم ملی فوتبال ایران پس از اتمام مرخصی‌اش به ایران بازگشت تا آماده اردوی نهایی تیم ملی قبل از جام ملت‌های آسیا شود. آخرین اردوی تیم ملی با درخواست سازمان لیگ از ۲۷ آذر ماه آغاز خواهد شد.

انتقاد گل‌محمدی از لیست ۳۵ نفره تیم ملی

یحیی گل‌محمدی سرمربی تیم فوتبال پدیده درباره فهرست اخیر تیم ملی که بازیکنی از پدیده در آن دیده نمی‌شود، گفت: کی‌روش انتخاب‌های خاص خودش را دارد و ما هم به آن احترام گذاشتیم و خواهیم گذاشت. وقتی من خودم را جای بازیکنی که در لیگ بازی می‌کند می‌گذارم، باید معیار دعوت شدن به تیم‌ملی را بدانم. حتی مربیان هم باید بدانند. آیا معیار لژیونر شدن است، بازی در تیم ته جدولی است یا چیزهای دیگر. قبلا معیار گل‌زدن و بازی خوب در لیگ بود، الان نمی‌دانم معیار چیست. بازیکن بازی نمی‌کند، دعوت می‌شود. بازیکن ته جدول است، دعوت می‌شود. بازیکن مصدوم است، دعوت می‌شود. متاسفانه وقت نمی‌گذارند بازی‌های لیگ را ببینند و این کم لطفی به لیگ برتر است. کی‌روش باید پاسخگو باشد و باید حداقل یک کنفرانس بگذارد و توضیح دهد. وقتی بازیکنی دعوت نمی‌شود از من، فدراسیون و تیم انتظار دارد. وقتی بازیکنی دعوت نمی‌شود، ممکن است کارایی‌اش را از دست بدهد. من برای انتخاب‌های کی‌روش احترام قائلم ولی باید درباره این تناقضات توضیح داده شود.

عرب:پرسپولیس را تقویت می‌کنیم و جای نگرانی نیست

ایرج عرب، سرپرست باشگاه پرسپولیس گفت: اهل حاشیه نیستم و بیشتر کار می‌کنم و عملگرا هستم. ایرج عرب درباره انتخابش به‌عنوان سرپرست باشگاه پرسپولیس اظهار داشت: از حُسن اعتماد مسعود سلطانی‌فر وزیر ورزش و جوانان تشکر می‌کنم. همچنین از زحمات دوست عزیزم حمیدرضا گرشاسبی که بخشی از عمرش را برای باشگاه گذاشت، ممنونم. بسیاری از افتخارآفرینی‌های پرسپولیس را مدیون مدیریت ایشان هستیم. به‌عنوان هوادار عاشق پرسپولیس و به‌دور از هر گونه حاشیه همه توانم را به‌کار می‌برم تا تیم روند خود را ادامه داده و ما هم بتوانیم مشکلات را حل کنیم.وی در مورد ناراحتی بازیکنان از بی‌توجهی به تیم و عدم پرداخت مطالبات آنها تصریح کرد: این را نمی‌توان بی‌توجهی دانست، بحث تغییر مدیریتی و عدم ثبات مشکلاتی را به‌وجود آورد که با تدبیر وزیر ورزش حل شد. این ثبات ایجاد شده و قصد داریم با برنامه کوتاه‌مدت مشکلات مالی را حل کنیم. مشکل خاصی نیست و به‌زودی حل می‌شود.سرپرست باشگاه پرسپولیس درخصوص اینکه برخی‌ها به انتخاب او واکنش نشان داده‌اند، گفت: من در سطح وزارتخانه و با مدیرکل استانی هم کار کرده و در بطن ورزش کشور بوده‌ام. هر کسی مسئول می‌شود، این حاشیه‌ها به‌وجود می‌آید، اما جای پرداختن به آن نیست. نباید به گذشته نگاه کرد و باید آینده را دید. من اهل حاشیه نیستم و بیشتر کار می‌کنم و عملگرا هستم و از تجربیات بزرگان استفاده خواهم کرد. در یک سالی که حضور داشتم، با وجود اینکه بخش عمده‌ای از کارها را انجام دادم، اما خیلی در حاشیه نبودم.وی در رابطه با برنامه باشگاه برای تقویت پرسپولیس در نیم‌فصل دوم گفت: پس از بازی روز جمعه پرسپولیس برابر پارس جنوبی، موضوع تقویت تیم را آغاز می‌کنیم و جای نگرانی نیست.

واکنش کاشانی به بازگشت طارمی و احمدزاده

جعفر کاشانی رئیس‌هیئت مدیره باشگاه پرسپولیس درخصوص شایعه بازگشت مهدی طارمی و فرشاد احمدزاده به جمع بازیکنان پرسپولیس در نیم فصل رقابت‌های لیگ برتر افزود: هر بازیکنی به پرسپولیس و استقلال می‌آید باید جایگاه این باشگاه‌ها را بشناسد. من درباره اسامی صحبت نمی‌کنم. بازیکن باید بداند از اعتبار چه اسمی در جامعه بهره برده است. پوشیدن پیراهن پرسپولیس آرزوی هر بازیکنی است. وی افزود: در همین بازی با سپاهان همه دیدند که این پیراهن بر تن چه بازیکنان خوبی است. آنها از جان مایه می‌گذارند. لذت می‌برم وقتی می‌بینم چنین‌اشخاصی در تیم هستند. آنهایی که رفتند شایداشتباه داشته‌اند اما قرار نیست تنبیه محکمی داشته باشیم. آنها باید بفهمند اگر روی جلد نشریات هم می‌روند با اعتبار چه اسم بزرگی است. باید به بازیکنان یاد بدهیم گاهی پیشنهادات می‌آید اما این وفاداری است که زندگی اجتماعی را تا پایان عمر ادامه می‌دهد و باعث می‌شود تا لحظه آخر عمر عزت و احترام داشته باشید.

اردوی استقلال در نیم فصل

سرمربی استقلال با بیان اینکه بازی بسیار بسیار سختی مقابل پدیده داریم، گفت: تیم بسیار خوبی مقابل ما قرار می‌گیرد که کار گروهی را بسیار خوب انجام می‌دهد. وینفرد شفر عصر دیروزدر نشست خبری پیش از این دیدار اظهار کرد: فردا(امروز) بازی بسیار بسیار سختی داریم. تیم بسیار خوبی مقابل ما قرار می‌گیرد که کار گروهی را بسیار خوب انجام می‌دهد. من سه، چهار بازی اخیر این تیم را آنالیز کردم و باید عملکرد سطح بالایی داشته باشیم. من بازی مقابل سپاهان را بررسی کردم و ما باید با تمام توان ظاهر شویم و بتوانیم بعد از بازی بگوییم که نتیجه خوبی گرفتیم. اعتماد به نفس خوبی از بازی‌های قبلی بدست آوردیم.سرمربی استقلال درباره برنامه این تیم در تعطیلات نیم‌فصل گفت: ما از سه، چهار هفته قبل درباره این موضوع با مدیرعامل صحبت کردیم که سه، چهار گزینه داریم. باید به اردوی نیم‌فصل برویم. این موضوع خیلی مهم است و امیدوارم مدیرعامل در دو، سه روز آینده جواب این موضوع را به ما بدهد. گزینه‌های ما هم داخلی و هم خارجی است.شفر درباره مسابقات دوستانه کیش گفت: شاید در رتبه‌بندی فهرستی که ما داریم، اردوی کیش رتبه ۳ باشد. البته جزیره زیبایی است اما مهم‌تر این است که اردوی ما خارج از کشور باشد.

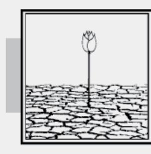

به یاد شهید«احمد جعفرنژاد»

شهادت گوهری ارزنده باشد رسد آن را که مخلص بنده باشد

شهید«احمدجعفرنژاد» به تاریخ۱۳۳۸/۹/۶در روستای فخرآباد گیلان متولد شد. با شروع جنگ تحمیلی، روزی که امام فرمان دادند که مردم جبهه‌ها را پر کنند او مشتاقانه خود را برای خدمت معرفی کرد. شهید جعفرنژاد در بسیاری از عملیات‌ها حضور فعال داشت وسرانجام به تاریخ ۶۰/۹/۹ در عملیات طریق‌القدس درفتح دلاورانه بستان شهید شد. فرازی از وصیت نامه شهید: اگر چنانچه خداوند بزرگ خطاها وگناهان مرا بخشید و توبه‌ام را پذیرفت ان‌شاءالله به فیض‌الهی که همان شهادت در راه اوست خواهم رسید. آری شهادت شربتی است که هرکس توان آن را ندارد که بنوشد مگر اینکه بتواند در یک لحظه خود را از تمام قید و بند ظاهری اعم از مال و جان خود گذشته و در راه حق علیه باطل فداکند. بله این راه، راه‌سعادت و رسیدن به پیروزی است. خدایا! می دانم آنچه تو می‌خواهی می‌کنی، مرا بر آن راهی بگذارکه مصلحت توست. در پایان از شماها می خواهم قدر این ابرمرد را بدانید و از بیانات گهربارش استفاده نمایید که به راستی خداوند محبت عظیمی به ما نموده و در این برهه ازتاریخ چنین رهبری را به ما اهداء کرده است. تمنا دارم که از او و یارانش همچون خامنه‌ای و... حمایت و اطاعت کنید.

شروع دوباره لیگ برتر بسکتبال با جدال مدعیان در جنوب

لیگ برتر بسکتبال دوباره از امروز (پنجشنبه) آغاز می‌شود و در حساس‌ترین مسابقه پتروشیمی و شیمیدر باهم پیکار می‌کنند.

با به پایان رسیدن پنجره پنجم رقابت‌های انتخابی جام جهانی دوباره لیگ برتر بسکتبال از سر گرفته می‌شود. امروز (پنجشنبه) تیم‌ها در هفته پنجم لیگ به مصاف هم می‌روند که حساس‌ترین مسابقه در ماهشهر است جایی که پتروشیمی میزبان شیمیدر خواهد بود. پتروشیمی که این فصل شرایط بهتری نسبت به سال گذشته پیدا کرده در شرایطی میزبان حریف مدعی خود خواهد بود که یک بازیکن خارجی به ترکیب شیمیدر نیز اضافه شده است.دو تیم تا این هفته شکستی در نتایج خود نداشته‌اند و حضور مهره‌های تاثیرگذار در ترکیبشان باعث شده حساسیت مسابقه دو چندان شود. تقابل مهران حاتمی با محمدرضا اسلامی می‌تواند حساس‌ترین پیکار لیگ تا این هفته باشد. در دیگر مسابقه‌های این هفته، نفت آبادان دیگر تیم مدعی این فصل در خانه به مصاف پگاه تهران می‌رود و شهرداری گرگان نیز میزبان رعد پدافند دزفول است. آخرین مسابقه هفته پنجم نیز در مشهد و بین دو تیم آویژه صنعت و ذوب آهن اصفهان برگزار می‌شود.

ستاره دورتموند از فهرست ژاپن برای جام ملت‌ها خط خورد

هاجیمه موریاسو فهرست نهایی ژاپن برای جام ملت‌ها را در حالی اعلام کرد که خبری از شینجی کاگاوا در آن نیست.

جام ملت‌های آسیا قرار است از اواسط دی ماه در کشور امارات برگزار شود و تیم ملی ژاپن نیز به عنوان یکی از تیم‌های مدعی پای به این رقابت‌ها می‌گذارد. هاجیمه موریاسو سرمربی تیم ملی ژاپن فهرست نهایی این کشور برای حضور در جام ملت‌ها را اعلام کرد که در آن نامی از شینجی کاگاوا دیده نمی‌شود تا این بازیکن، غایب بزرگ سامورایی‌ها برای جام ملت‌ها باشد.کاگاوا از زمانی که اولین بازی خود را برای کشورش انجام داد همیشه بازیکن اصلی ژاپنی‌ها بود ولی در این فصل افت شدیدی داشت و تنها دو بار برای دورتموند به میدان رفته است تا در نهایت از فهرست کشورش خط بخورد.این در حالی است که کیسوکه هوندا، ماکوتو هاسبه و گوتوکو ساکایی نیز بعد از جام جهانی خداحافظی کردند تا ژاپن با چهره جدیدی وارد این رقابت‌ها شود. فهرست نفرات ژاپن برای جام ملت‌های آسیا به شرح زیر است:*دروازه‌بان: ماساکی (گامباواوزاکا)، شوئیچی گوندا (ساگان) و دانیل‌اشمیت (سندایی)*مدافعان: ناگاموتو (گالاتاسرای)، ماکینو (اوراواردز)، یوشیدا (ساوتهمپتون)، ساساکی (سانفرس هیروشیما)،هیروکی ساکای (مارسی) موریو (توکیو)، گنتا میورا (گامباواوزاکا) و تاکهیرو تومیاسو (آویسپا)*هافبک‌ها: اویاما (هیروشیما) هاراگوچی (هانوفر)، شیباساکی (ختافه)، اندو (سنت ترویدن) جونیا ایتو (کاشیوا)، ناکاجیما (پورتیمونسه)، مینامینو (رد بول) موریتا (کاوازاکی)،ریتسو دوان (خرونینخن)*مهاجم‌ها:یویا اوساکو (وردربرمن)، تاکوما آسانو (هانوفر) و کویا کیتاگاوا (شیمیزو).

صعود پاری سن ژرمن، لیورپول و تاتنهام به مرحله یک‌هشتم نهایی لیگ قهرمانان اروپا

پاری سن ژرمن و لیورپول با شکست حریفانشان به مرحله یک‌هشتم نهایی لیگ قهرمانان اروپا صعود کردند و تاتنهام با تساوی مقابل بارسلونا توانست به دور بعد راه یابد.

هفته آخر مرحله گروهی لیگ قهرمانان اروپا سه‌شنبه شب با برگزاری هشت دیدار آغاز و چهره تیم‌های صعودکننده به دور حذفی مشخص شد.در یکی از مهم‌ترین بازی‌ها لیورپول به مصاف ناپولی رفت و با تک‌گل محمد صلاح توانست پیروز این دیدار شود.در دیگر بازی گروه، پاری سن ژرمن ۴ بر یک کرونا زوزدا را شکست داد و به همراه لیورپول به مرحله یک‌هشتم نهایی صعود کرد. گل‌های تیم فرانسوی را ادینسون کاوانی، نیمار، مارکینیوز و کیلیان ام باپه به ثمر رساندند. ناپولی در لیگ اروپا رقابت خواهد کرد.

در گروه B بارسلونا در نوکمپ به مصاف تاتنهام رفت که این دیدار با تساوی یک بر یک پایان یافت. آبی‌اناری‌ها خیلی زود به گل رسیدند و عثمان دمبله در دقیقه ۷ دروازه تیم انگلیسی را باز کرد. در ادامه، بازیکنان تاتنهام سعی کردند نتیجه را جبران کنند اما فرصت‌ها در عین ناباوری از دست می‌رفت و یاسپر سیلسن عملکرد درخشانی داشت. با این حال، لوکاس مورا در دقیقه ۸۵ بازی را مساوی کرد. بارسلونا و تاتنهام به دور بعد صعود کردند.اینتر نیز با تساوی یک بر یک برابر آیندهوون در جایگاه سوم قرار گرفت و باید در لیگ اروپا به رقابت بپردازد. تک‌گل تیم ایتالیایی را مائورو ایکاردی در دقیقه ۷۳ به ثمر رساند. در دیگر گروه، اتلتیکومادرید به مصاف بروخه رفت که این دیدار با تساوی بدون گل به پایان رسید. در این دیدار کاوه رضایی، بازیکن ایرانی بروخه حضور نداشت. این تیم در لیگ اروپا به رقابت خواهد پرداخت. دورتموند نیز با پیروزی ۲ بر صفر مقابل موناکو توانست به عنوان تیم نخست به دور بعد صعود کند و اتلتیکو دوم شد.پیش از این دیدارها، پورتو ۳ بر ۲ گالاتاسرای را شکست داد و شالکه با یک گل برابر لوکوموتیو مسکو پیروز شد. دو تیم پورتو و شالکه صعودشان به مرحله حذفی قطعی شده بود.

برنامه پخش زنده ورزش از تلویزیون

پنجشنبه ۲۲ آذر

هفته ۱۵ لیگ برتر ایران

*تراکتورسازی.................. فولاد خوزستان(ساعت۱۵- شبکه ورزش)

معوقه هفته ۱۲ لیگ برتر ایران

*استقلال تهران ....پدیده مشهد(ساعت ۱۶:۱۰ - شبکه سه)

جمعه ۲۳ آذر

هفته ۱۵ لیگ برتر ایران

*پرسپولیس..........................پارس جنوبی جم (ساعت۱۶:۱۵ - شبکه سه)

آگهی مزایده اموال غیرمنقول(اسناد رهنی)

به موجب پرونده اجرائی کلاسه ۹۷۰۰۰۹۷ و ۹۷۰۰۰۹۹ ششدانگ یک قطعه زمین محصور محل احداث یک واحد گاوداری شیری به مساحت ۵۰۰۰ مترمربع پلاک ۲۴۱/۵۴۳ واقع در اراضی روستای آق‌تپه که سند مالکیت به نام حسین‌بک محمدی صادر شده است، محدود به حدود شمالا در دو قسمت اول به طول ۳۴/۵۰ متر در و دیواری است به راه اختصاصی دوم به طول‌های ۵۰متر و ۱۹/۵۰ متر دیواری است به باقیمانده پلاک ۲۴۱ اصلی شرقا به طول ۴۹/۵۰ متر دیواری است به باقیمانده پلاک ۲۴۱ اصلی جنوبا به طول ۱۰۳ متر دیواری است به باقیمانده پلاک ۲۴۱ اصلی غربا به طول ۴۵/۴۵ متر دیواری است به باقیمانده پلاک ۲۴۱ اصلی طبق اسناد رهنی شماره ۵۶۸۱-۲-۹۰/۶/۲ و ۱۴۲۶۴-۹۳/۱۲/۱۷ و ۱۵۸۰۹-۹۴/۱۰/۲۸ دفترخانه۷۹ کبودراهنگ در رهن بانک کشاورزی مرکزی کبودراهنگ قرار گرفته و طبق نظر کارشناس رسمی دادگستری به مبلغ ۳/۴۹۱/۹۰۰/۰۰۰ریال ارزیابی شده و پلاک فوق دارای ۷۰متر خانه کارگری آجری و آهنی و ۶۰متر اصطبل با خرپای تیرآهن و پوشش سقف ایرانت و ۴۹۰ متر سیلوی علوفه با دیوار بلوکی و سقف شیروانی و بهاربند بدون سایه‌بان و آخور و دیوار پیرامونی است. پلاک فوق از ساعت ۹ الی ۱۲ روز دوشنبه مورخ ۹۷/۱۰/۱۰در اداره ثبت اسناد و املاک کبودراهنگ از طریق مزایده به فروش می‌رسد. مزایده از مبلغ ارزیابی شده شروع و به بالاترین قیمت پیشنهادی نقدا فروخته می‌شود. لازم به ذکر است پرداخت بدهی‌های مربوط به آب، برق، گاز اعم از حق انشعاب و یا حق اشتراک و مصرف در صورتی که مورد مزایده دارای آنها باشد و نیز بدهی‌های مالیاتی و عوارض شهرداری و غیره تا تاریخ مزایده اعم از اینکه رقم قطعی آن معلوم شده یا نشده باشد به عهده برنده مزایده است و نیز در صورت وجود مازاد، وجوه پرداختی بابت هزینه‌های فوق از محل مازاد به برنده مزایده مسترد خواهد شد و نیم عشر و حق مزایده نقدا وصول می‌گردد. ضمنا چنانچه روز مزایده تعطیل رسمی گردد، مزایده روز اداری بعد از تعطیلی در همان ساعت و مکان مقرر برگزار خواهد شد.

تاریخ انتشار:۲۲آذر۱۳۹۷ **رئیس واحد اجرای اسناد رسمی کبودراهنگ بهرامی**

۲۲۰/م‌الف

آگهی مزایده اموال غیرمنقول (اسناد رهنی)

به موجب پرونده اجرائی کلاسه ۹۷۰۰۰۹۸ ششدانگ یک باب خانه به مساحت ۲۷۶۴/۴۳ متر مربع پلاک ۲۴۱/۴۲۹ واقع در روستای آق‌تپه که سند مالکیت به نام حسین بک محمدی صادر شده است: محدود به حدود شمالاً بطولهای ۲۶/۳۱ متر و ۲۸/۶۷ متر در و دیواری است به کوچه شرقاً بطول‌های ۶۹/۰۷ متر و ۷/۴۶ متر دیواری است به باقیمانده پلاک ۲۴۱ اصلی جنوباً اول بطول ۲۲/۲۰ متر دیواری است به باقیمانده پلاک ۲۴۱ اصلی دوم بطول ۸/۱۷ متر دیواری است به پلاک ۴۳۲ فرعی غرباً بطول ۵۴/۱۷ متر دیواری است به پلاک ۴۳۲ فرعی طبق سند رهنی شماره ۵۶۸۲ - ۹۰/۶/۸ دفترخانه ۷۹ کبودرآهنگ در رهن بانک کشاورزی مرکزی کبودرآهنگ قرار گرفته و طبق نظر کارشناس رسمی دادگستری به مبلغ ۱/۳۷۹/۸۸۶/۰۰۰ ریال ارزیابی شده و پلاک فوق دارای ۳۷۱ متر مربع اعیانی شامل یک طبقه ساختمان با پایه آجری و سقف طاق ضربی بانضمام امتیازات و دیوارکشی محوطه است. پلاک فوق از ساعت ۹ الی ۱۲ روز دوشنبه مورخ ۹۷/۱۰/۱۰ در اداره ثبت اسناد و املاک کبودرآهنگ از طریق مزایده به فروش می‌رسد. مزایده از مبلغ ارزیابی شده شروع و به بالاترین قیمت پیشنهادی نقداً فروخته می‌شود. لازم به ذکر است پرداخت بدهی‌های مربوط به آب، برق، گاز اعم از حق انشعاب و یا حق اشتراک و مصرف در صورتی که مورد مزایده دارای آنها باشد و نیز بدهی‌های مالیاتی و عوارض شهرداری و غیره تا تاریخ مزایده اعم از اینکه رقم قطعی آن معلوم شده یا نشده باشد به عهده برنده مزایده است و نیز در صورت وجود مازاد، وجوه پرداختی بابت هزینه‌های فوق از محل مازاد به برنده مزایده مسترد خواهد شد و نیم عشر و حق مزایده نقداً وصول می‌گردد. ضمناً چنانچه روز مزایده تعطیل رسمی گردد، مزایده روز اداری بعد از تعطیلی در همان ساعت و مکان مقرر برگزار خواهد شد.

تاریخ انتشار: ۲۲ آذر ۱۳۹۷ **رئیس واحد اجرای اسناد رسمی کبودرآهنگ بهرامی**

م‌الف ۲۲۱

آگهی احضار متهم و ابلاغ وقت دادرسی

در اجرای ماده ۱۷۴ آئین دادرسی دادگاه‌های عمومی و انقلاب در امور کیفری با انتشار این آگهی برای یک نوبت در یکی از جرائد کثیرالانتشار متهم به نام نسرین نبی فرزند عبد به لحاظ مجهول‌المکان بودن احضار وی ممکن نگردیده است احضار می‌گردد تا ظرف مدت یک‌ماه پس از نشر این آگهی در این دادیاری حاضر شده و از اتهام منتسبه در پرونده کلاسه ۹۷۰۱۸۲ موضوع مشارکت در سرقت تلفن همراه از خود دفاع نمایند و الا در صورت عدم حضور متهم یا عدم اعلام عذرموجه دادیاری تصمیم مناسب اتخاذ خواهد نمود.

دادیار شعبه ۳ دادیاری دادسرای عمومی و انقلاب شهرستان اندیمشک یوسف نصرالهی

آگهی احضار متهم

در راستای اعمال ماده ۱۷۴ قانون آیین دادرسی کیفری مصوب ۱۳۹۲ متهم حمیدرضا عباسیان مقدم فرزند محمدعلی که نشانی از نامبرده وجود ندارد از طریق نشر آگهی به وی ابلاغ می‌گردد که ظرف حداکثر یک ماه پس از انتشار این آگهی از اتهامات منتسبه مبنی بر سرقت طلاجات و وجد نقد موضوع شکایت آقای فضل‌اله میرزاوند فرزند میرزا در پرونده ۹۷۰۹۹۸۶۴۲۲۳۰۰۰۲۳۹ مطروحه در این شعبه از خود دفاع نماید در صورت عدم حضور تصمیم قانونی اتخاذ می‌گردد.

دادیار شعبه ۳ دادیاری دادسرای عمومی و انقلاب اندیمشک یوسف نصرالهی

آگهی ابلاغ وقت رسیدگی و دادخواست و ضمائم به آقای/خانم حاجی‌چمنی فرزند عبداله

شماره ابلاغنامه: ۹۷۱۰۱۰۶۱۹۵۶۰۰۸۸۴۵
شماره پرونده: ۹۷۰۹۹۸۶۱۹۵۶۰۰۰۳۷۵
شماره بایگانی شعبه: ۹۷۰۴۲۰

خواهان آقای/خانم محمد کلاه‌دوز و احمدعلی کلاه‌دوز فرزندان عیسی دادخواستی به طرفیت خوانده آقای/خانم حاجی‌چمنی فرزند عبداله به خواسته جلب ثالث و پرداخت خسارت مطرح که به این شعبه ارجاع و به شماره پرونده کلاسه ۹۷۰۹۹۸۶۱۹۵۶۰۰۰۳۷۵ شعبه ۱۰ دادگاه عمومی حقوقی شهرستان اهواز (۱۸ حقوقی سابق) ثبت و وقت رسیدگی مورخ ۱۳۹۷/۱۱/۰۹ ساعت ۱۱:۰۰ تعیین که حسب دستور دادگاه طبق موضوع ماده ۷۳ قانون آئین دادرسی مدنی به علت مجهول‌المکان بودن خوانده و درخواست خواهان مراتب یک نوبت در یکی از جراید کثیرالانتشار آگهی می‌گردد تا خوانده ظرف یک ماه پس از تاریخ انتشار آگهی به دفتر دادگاه مراجعه و ضمن اعلام نشانی کامل خود، نسخه ثانی دادخواست و ضمائم را دریافت و در وقت مقرر فوق جهت رسیدگی در دادگاه حاضر گردد.

ضمناً آگهی جهت درج در پرونده‌های کلاسه ۹۶۰۸۸۳، ۹۷۰۴۱۸، ۹۷۰۴۱۹، ۹۷۰۴۲۰، ۹۷۰۴۲۱، ۹۷۰۴۲۳، ۹۷۰۴۲۴ می‌باشد.

دفتر دادگاه حقوقی شعبه ۱۸ دادگاه عمومی حقوقی شهرستان اهواز - سیاوش حاجی‌وند

استان خوزستان - شهرستان اهواز - انتهای عامری - اول نیوساید
مجتمع قضایی شهید تندگویان (انرژی)

شرکت تعاونی تهیه و توزیع مصالح‌فروشان تهران

آگهی دعوت مجمع عمومی عادی بطور فوق‌العاده (نوبت اول)

از کلیه اعضاء محترم دعوت می‌شود در جلسه مجمع عمومی عادی بطور فوق‌العاده (نوبت اول) که راس ساعت ۱۰ صبح روز سه‌شنبه مورخ ۱۳۹۷/۱۰/۴ در محل شرکت تعاونی به آدرس تهران خیابان انقلاب کوی کندوان کوچه مهرانی پلاک ۱۲ برگزار می‌شود حضور بهم رسانند.

دستور جلسه:

۱- بلحاظ اعتراض برخی از اعضا و پیشنهاد آنها به هیئت مدیره، قطع اخذ کارمزد در تهیه کالای اعضا از شرکت تعاونی کمافی‌السابق، ولیکن تامین هزینه‌های جاری با نظر و تصویب هیئت مدیره از منابع مالی موجود در شرکت تامین شود و اصلاح ماده ۱۴ آئین‌نامه معاملات و توزیع کالای تعاونی بشرح ذیل:

ماده ۱۴ - کالای تهیه شده توسط شرکت تعاونی پس از مشخص شدن قیمت تمام شده برای اعضاء تعاونی توزیع خواهد شد و در صورت داشتن تخفیف کالا از طرف شرکت‌های فروشنده کالا با نظر و تصویب هیئت مدیره بخشی یا تمامی تخفیفات کالا به اعضائی که کالاهای تحویلی کارخانجات را از شرکت تعاونی تهیه نموده‌اند اختصاص داده می‌شود.

۲- عزل احدی از بازرسان قانونی شرکت تعاونی تهیه و توزیع مصالح‌فروشان تهران با توجه به گزارش هیئت مدیره که به سمع حاضرین در مجمع عمومی خواهد رسید.

هیئت مدیره