ویرانگرترین آتش‌سوزی تاریخ کالیفرنیا

شمار تلفات آتش‌ســـوزی گسترده در ایالت کالیفرنیا بـــه ۲۵ نفر افزایش یافته تا جایی که مقامات محلی اعلام کردند که ۱۱۰ نفر همچنان ناپدید هستند.

به گزارش میـــزان، این آتش‌ســـوزی که از پنجشنبه آغاز شده، ویرانگرترین آتش‌سوزی ثبت

شده در تاریخ ایالت کالیفرنیا به شمار می‌رود. تاکنون ۳۰۰ هزار نفر در پی این آتش‌سوزی که وسعت آن به بیش از ۵۰۰ کیلومتر مربع رسیده مجبور به تخلیه منازل مسکونی خود شده‌اند.

منازل مسکونی بســـیاری در پی آتش‌سوزی تخریب و بسیاری از ساکنان مجبور به ترک فوری خانه‌های خود شـــده‌اند.بر اســـاس اعـــلام مقامات ایالت کالیفرنیا این آتش‌سوزی که در ۹۰ هزار هکتار از مساحت این ایالت گسترش یافته تاکنون بیش از هفت هزار ساختمان را از بین برده است.

نیروهای آتش‌نشانی تمامی تلاش خود را به کار بسته‌اند تا این آتش را مهار کنند، اما امیدها برای کنترل آن در روزهای آتی بسیار کم است.

در پی این آتش‌سوزی دود غلیظی آسمان منطقه را فرا گرفته به گونه‌ای که از مایل‌ها دورتر قابل مشاهده است.خودروهای بسیاری نیز در این آتش‌سوزی از میان رفته‌اند و خطوط برق‌رسانی نیز در این آتش سوخته‌اند.

در مجموع تاکنون آتش‌سوزی در کالیفرنیای شمالی بیش از ۶۷۰۰ سازه را در وسعتی حدود ۱۴۰ مایل مربع تخریب کرده است.

زنده شدن پیرمرد ۹۵ ساله قبل از خاکسپاری!

خانـــواده مـــرد متوفای ســـالخورده هندوســـتانی در حالی که به همراه اقوام خود مشغول برگزاری مراسم تشییع جنازه وی بودند ناگهان با اتفاقی عجیب غافلگیر شدند.

به گزارش باشگاه خبرنگاران جوان، در حالی

که مرگ «بوده رام» توســـط یک پزشـــک محلی مورد تایید قرار گرفته بود، او ناگهان زنده شـــد. این مرد ۹۵ ساله زمانی که خانواده و اقوامش آماده برگزاری مراسم تدفین او می‌شـــدند، از جایش بلند شد و تاکید کرد که در حال چرت زدن بوده اســـت. این حادثه عجیب در شهر «ختری ناگار» در ایالت راجاستان هندوســـتان رخ داد. بنا به گزارش رســـانه‌های محلی هندوستان، این مرد در خانه‌اش دچار بی‌حالی شده بود و پس از آنکه یک پزشک توسط خانواده‌اش بر بالین او حاضر شـــد، اعلام کرد که او جانش را از دست داده است. پس از تایید رســـمی مرگ رام، خانواده او از یک روحانی محلی درخواست کردند تا مراسم مذهبی پیش از تدفین او را انجام دهد. «بالو رام»، پســـر ۶۵ ســـاله این مرد به خبرنگاران گفت: این اتفاق زمانی رخ داد که خانواده آماده شستن جسد پدر و انجام تشریفات پیش از مراسم خاکسپاری می‌شدند. پس از ریختن آب بر روی ســـینه متوفی ناگهان او شـــروع به لرزیدن کرد و آنها بلافاصله وی را به داخل تختخواب منتقل کردند و متوجه شدند که در حال نفس کشیدن است.

این مرد ۹۵ ســـاله به خانواده‌اش گفت که در ناحیه سینه‌اش احساس درد داشـــت و به همین دلیل تصمیم گرفت تا چرت بزند. «بالو رام» زنده شـــدن دوباره پدرش را یک معجزه دانست. در یکی از تصاویری که پس از این حادثه منتشـــر شده است این مرد ســـالخورده را در حالی که خانواده‌اش در اطراف او دیده می‌شـــوند نشان می‌دهد. در این عکس برخی اقوام مرد در حالی که موی ســـر خود را برای شرکت در مراسم خاکســـپاری این مرد تراشیده بودند، دیده می‌شـــوند. بنا به رســـم محلی مردان در این منطقه پیش از شرکت در مراسم تشییع جنازه اقدام به تراشیدن موی خود می‌کنند.

۲۰۰ نفر قربانی شیوع ابولا در کنگو

مقامات حوزه سلامت در جمهوری کنگو اعلام کردند که تلفات شیوع اخیر ویروس ابولا در این کشور به ۲۰۰ تن رسیده است.

به گزارش شـــبکه خبری بی‌بی‌ســـی، بنا بر اعـــلام مقامات داخلی کنگـــو، در آخرین مورد از شیوع ویروس ابولا در این کشور بیش از ۲۰۰ تن

جان خود را از دست داده‌اند. گفته شده نیمی از قربانیان از ساکنان شهر «بِنی» بوده‌اند. تاکنون حدود ۲۵ هزار نفر تحت پوشـــش واکسیناسیون ویروس ابولا قرار گرفته‌اند. هرچند، شورشیان مسلح در کنگو به طور مکرر تیم‌های پزشکی را مورد حمله قرار می‌دهند. آخرین مورد از شیوع ویروس ابولا در کنگو از ماه جولای آغاز و دهمین موردی اســـت که از ســـال ۱۹۷۶ در این کشور گزارش شده است. این ویروس از طریق ترشحات بدن منتقل می‌شود و عفونت ناشی از آن اغلب کشنده است.

رانش زمین در اندونزی خانه‌ای را با سکنه‌اش بلعید

مقامات اندونزیایی از کشته شدن هفت نفـــر در پی رانش زمیـــن در منطقه «نیاس سلاتان» در استان «سوماترای شمالی» این کشور خبر دادند.

به گزارش ایســـنا، بارندگی‌های شدید باعث شســـته شـــدن خاک تپه‌ای با ارتفاع ۱۰۰ متر و

رانش زمین در منطقه‌ای روســـتایی در استان «سوماترای شمالی» اندونزی شده اســـت.رانش زمین منجر به مدفون شـــدن خانه‌ای با هفت سکنه و کشته شدن تمامی این هفت نفر شـــده است.تاکنون جسد یکی از این ساکنان از خانه بیرون آورده شـــده و نیروهـــای امداد و نجات در تلاش برای خارج کردن باقی اجســـاد هستند.به گزارش خبرگزاری شین‌هوا، به منظور جلوگیری از خطرات بیشتر رانش زمین، مقامات تمامی افرادی را که در شیب تپه‌های این منطقه زندگی می‌کنند، تخلیه کرده‌اند؛ چرا که انتظار می‌رود بارندگی‌ها در این منطقه ادامه داشته باشد.

ورود سامانه بارشی جدید به کشور از چهارشنبه

مدیر کل پیش‌بینی و هشدار سریع سازمان هواشناسی با اشاره به تداوم بارش‌ها در کشور از ورود سامانه بارشی جدید طی روز چهارشنبه خبر داد.

احد وظیفه به ایسنا گفت: سامانه بارشی جدید روزهای چهارشنبه و پنجشنبه در نیمه غربی کشور فعـــال خواهد بود. همچنین به تدریج دامنه فعالیت آن به شرق کشور نیز گسترش می‌یابد.

وظیفه با اشـــاره به این که طی امروز و فردا در سواحل دریای خزر افزایش ابر، بارش باران، وزش باد و کاهش دما برقرار خواهد بود، افزود: طی این روزها بـــارش پراکنده باران و وزش باد برای بخش‌هایی از شـــمال غرب کشـــور، زنجان، قزوین، البرز، شمال سمنان، خراسان رضوی و خراسان‌جنوبی پیش‌بینی می‌شود. وی ادامه داد: طی امروز و فردا کاهش نسبی دما بین ۴ تا ۶ درجه در اســـتان‌های ساحلی دریای خزر و شمال شـــرق کشور انتظار می‌رود همچنین طی این مدت بـــارش برف در ارتفاعات البرز دور از انتظار نیست.

مدیرکل پیش‌بینی و هشـــدار ســـریع سازمان هواشناسی با اشـــاره به اینکه به سبب شکل‌گیری ابرهای همرفتی، غرب و مناطق مرکزی خلیج فارس به ویژه ســـواحل خوزستان و بوشهر طی امروز و دو روز آینده مواج خواهد بود، گفت: از بعدازظهر امروز و روز سه‌شنبه به سبب وزش باد شدید شرق خلیج فارس مواج می‌شود.

وظیفه درباره وضعیت جوی تهران طی امروز و فردا، اظهار داشـــت: آسمان تهران امروز کمی ابری همـــراه با غبار صبحگاهی در بعد از ظهر افزایش ابر و بـــارش پراکنده با حداقل دمای ۸ و حداکثر دمای ۱۷درجه سانتیگراد و روز سه‌شنبه نیمه ابری همراه با غبار صبحگاهی، در بعد از ظهر افزایش ابر و بارش پراکنده با حداقل دمای ۸ و حداکثر دمای ۱۳ درجه سانتیگراد پیش‌بینی می‌شود.

ســـازمان هواشناســـی هم در اطلاعیه ای برای امروز در اســـتان های گیلان، شـــمال خوزســـتان، جنوب لرســـتان و جنوب اســـتان مرکزی و فردا در اســـتان گیلان بارش باران گاهـــی وزش باد و آب گرفتگـــی معابـــر عمومی پیش‌بینی کـــرد و افزود: توصیه می‌شود تمهیدات لازم برای کاهش خسارات احتمالی به عمل آید. دریای خزر نیز طی امروز و فردا مواج می‌باشد.

تأیید حکم اعدام یکی از اشرار شرق کشور

رئیس دادگاه انقلاب اسلامی کرمان گفت: حکم یکی از اشرار و قاچاقچیان مسلح مواد مخدر شرق کشور در دیوان عالی کشور تایید شد.

به گزارش باشـــگاه خبرنگاران جـــوان ، احمد قربانی، افزود: طی دادنامه صادره از ســـوی شـــعبه اول دادگاه انقلاب اســـلامی کرمـــان، متهم ردیف اول پرونـــده (الف- ش) بابت مشـــارکت در حمل و نگهداری مســـلحانه ســـه هزار و ۲۳۵ کیلو و ۲۵۰ گرم تریاک و ۱۸۴ کیلوگرم مرفین به اعدام محکوم شده است.

وی گفت: همچنین متهم ردیف دوم پرونده (س- ع) بابت معاونت در حمل مواد مذکور به تحمل ۲۵ سال حبس محکوم و سه دستگاه خودروی توقیفی تویوتا (پرادو)، پژو پارس و نیسان وانت به نفع دولت ضبط می‌شود.

رئیس شعبه اول دادگاه انقلاب اسلامی کرمان با اشاره به اینکه متهم ردیف اول دارای سوابق متعدد کیفری است تصریح کرد: این شرور در سال ۱۳۸۷ بـــه دلیل اتهام اقدام علیه امنیـــت داخلی از طریق همکاری بـــا یکی از گروه‌های تروریســـتی منطقه بازداشت شده بود.

قربانی گفت: تیرماه سال ۹۵ برابر اطلاعات واصله از پایگاه اطلاعات پلیس مبارزه با مواد مخدر مبنی بر اینکه گروهی از قاچاقچیان مواد مخدر قصد دارند محموله کلان از مواد مخدر را به صورت مســـلحانه از اســـتان سیســـتان و بلوچســـتان پس از عبور از مسیرهای فرعی و کویری به کرمان حمل و سپس به مرکز استان و استان‌های مرکزی و شمالی کشور انتقال دهند

پس از شناسایی مســـیرهای تردد قاچاقچیان، متلاشی کردن باند مذکور در دستور کار اداره عملیات ویژه پلیس مبارزه با مواد مخدر قرار گرفت.

وی بیـــان داشـــت: در ایـــن عملیـــات یکی از ماموران خدوم نیروی انتظامی با رشـــادت و از جان گذشـــتگی با قاچاقچیان مسلح مواد مخدر درگیر و از ناحیه قفســـه ســـینه مورد اصابت گلوله مستقیم قاچاقچیان قرار گرفت و به درجه رفیع جانبازی نائل آمده است.

این شرور سابقه اقدام علیه امنیت داخلی کشور از طریق همکاری با یکی از گروه‌های تروریستی منطقه را در پرونده خود دارد.

رئیس انجمن علمی حقوق پزشکی ایران:

جراحی‌های نوظهور زیبایی قابل تعقیب کیفری است

رئیس انجمن علمی حقوق پزشکی ایران گفت: جراحی‌های نوظهور زیبایی مثل تغییر رنگ چشم، شکل گوش جزو عمل‌های جراحی مشروع تلقی نمی‌شود و قابل تعقیب کیفری است.

محمود عباســـی به ایرنا گفت: پذیرش مخاطرات، عوارض مهلـــک، مخاطره آفریـــن و نتایج غیرعقلانی جراحی‌هـــای نوظهـــور زیبایی، موازنه ضـــرورت را به طورکلی برهم زده اســـت به گونه‌ای که با ابزار فقهی، حقوقی و اخلاقی کمتر می‌توان وجهه مشروعیت برای این گونه اعمال قائل شد.

عباسی ادامه داد: قراردادن عنبیه مصنوعی و کاشت نگین در چشم، تغییر دائم رنگ چشم و عمل‌های عجیب و غریب از جمله چشم گربه‌ای، گوش الاغی و امثال اینها فاقد مشروعیت قانونی است و در این گونه اعمال پزشکی اصل بر مسئولیت جراح است و رضایت و برائت قبل از عمل، هیچ تاثیری در سقوط مسئولیت پزشکی ندارد.

وی اظهار داشت: مســـئولیت مبتنی بر تقصیر در نظام حقوقی ما در چارچوب اعمال جراحی مشـــروع و متعارف پذیرفته است و در این گونه اعمال، مسئولیت پزشک مبتنی بر نتیجه است. یعنی اصل بر مسئولیت پزشک اســـت هرچند که لازم است قانونگذار صراحتا این گونه اعمال جراحی را ممنوع اعلام کند و ضمانت اجرای شدیدتری برای آن در نظر بگیرد.

وی گفت: قانونگذار در سال ۱۳۷۴ برای عمل‌های جراحی غیرقانونی، مجازات حبس از ۶ ماه تا سه سال و جزای نقدی در نظر گرفته بود اما متاســـفانه در سال ۱۳۷۹مجازات حبس حذف شد البته در بخش تعزیرات قانون مجازات اسلامی که اخیرا در معاونت حقوقی قوه قضائیه تهیه شده، مجازات سنگین از جمله حبس در نظر گرفته شده است.

رئیس انجمن علمی حقوق پزشکی ایران با اشاره به ماده ۱۵۸ قانون مجازات اسلامی، خاطرنشان کرد: اگر این اقدامات توسط متخصص هم انجام شود چون صرفا در راستای زیبایی است و اصل بر مسئولیت پزشک است، مشروع تلقی نمی‌شود همچنین اگر افراد غیرمتخصص و فاقـــد صلاحیت چنین اقداماتی انجام دهند، علاوه‌بر اینکه غیرقانونی است، مجرمانه هم هست و قابل تعقیب کیفری اســـت زیرا دخالت غیرمجاز در امور پزشکی به شمار می‌آید.

انجام غیرقانونی عمل‌های جراحی زیبایی در مطب

عباســـی درباره انجام عمل‌های جراحی در مطب پزشکان افزود: نفس عمل‌های جراحی نوظهور زیبایی غیرقانونی است و افراد به دلیل اطلاع از آثار و پیامدهای آن در مطب این اقدامـــات را انجام می‌دهند چون در بیمارستان‌ها نظارت وجود دارد.

وی ادامه داد: بازرسان وزارت بهداشت و دانشگاه‌های علـــوم پزشـــکی باید به تکلیـــف قانونی خـــود عمل کننـــد و نظـــارت بـــر این گونه مـــوارد را بـــا جدیت پیگیری کنند.

رئیس انجمن علمی حقوق پزشکی ایران گفت: این گونه اعمال، مجازات انتظامی نیز دارد و قابل تعقیب در سازمان نظام پزشکی، دادسراهای انتظامی و هیئت‌های بدوی، تجدیدنظر و عالی نظام پزشکی است.

کارگر رستوران در کیش ۱۰میلیارد تومان کلاهبرداری کرد

کیش - خبرنگار کیهان:

بازپرس دادســـرای کیش از کلاهبرداری سازمان یافته در قالب شرکتی با نام «مشاوره و سرمایه‌گذاری یاس خاورمیانه کیش» حوزه بورس و سهام توسط یک کارگر رستوران پرده برداشت.

علی رحمانیان ، گفت: کلاهبرداران با سوءاستفاده از عدم آگاهی افراد در حوزه بورس و ســـهام، ابتدا از افراد برای ســـرمایه‌گذاری در بورس ایران دعوت و مبالغی را از آنها دریافت و یکسری سودهای واهی از همین وجوهات دریافتی به افراد پرداخت می‌کردند کـــه بعد از آن به بهانه ورود به بازار فارکس و بورس خارجی مبالغ کلان دیگری را از مردم دریافت کرده بودند.

وی ادامه داد: کلاهبـــرداران پول‌های دریافتی را در هیـــچ جـــا ســـرمایه‌گذاری نمی‌کردند و هیچ فعالیت اقتصادی در قالب این شـــرکت نداشـــتند و صرفاً فعالیت شـــخصی انجام می‌دادند، اگر اکانتی هـــم برای مالباختگان می‌ســـاختند ایـــن اکانت‌ها در اختیار خود کلاهبـــرداران قرار می‌گرفت، برای بســـیاری از این افراد حتی حساب کاربری در بازار خارجی هم وجود نداشتند.بازپرس دادسرای کیش با اشـــاره به اینکه بیـــش از ۲۰ شـــاکی برای این پرونده وجود دارد، افزود: تاکنون حدود ۱۰ میلیارد تومان کلاهبرداری توســـط این افراد محرز شده و از مردم می‌خواهیم اگر پولی برای ســـرمایه‌گذاری به این شـــرکت داده‌اند به شعبه بازپرسی دادسرای کیـــش یا پلیس آگاهـــی مراجعه کنند تـــا پرونده تکمیل شود.

وی با عنـــوان اینکه اغلب مالباختـــگان دارای تحصیلات بالایی هستند، تصریح کرد: در این پرونده فرد آنقدر توانسته بود بر روی افراد تاثیر بگذارد و آنها را فریب دهد که مالباختگان به هر طریقی حتی اموال خود را می‌فروختند و با اصرار به فرد کلاهبردار پول می‌دادند که برای آنها سرمایه‌گذاری کند، کلاهبردار نیز با همان سرمایه‌ای که خوداشخاص پرداخت کرده بودند، به آنها به‌طور قسطی سود می‌داد.

این مقام قضایی میزان مبالغ سرمایه‌گذاری افراد را بین ۸۰ میلیون تومان تا ۲ میلیارد تومان عنوان کـــرد و ادامه داد: در حـــال حاضر دو متهم «ع.ر» و «ن.ن» در رابطه با این پرونده دســـتگیر شده‌اند که از اعضای هیئت مدیره همین شـــرکت هستند، این افراد هیچ سابقه کلاهبرداری نداشتند و حتی یکی از این افراد تحصیلات و فعالیت اقتصادی خاصی هم ندارد و در گذشته در رستوران کار می‌کرد و از طریق آشنایی با افراد آنها را به این مسیر دعوت کرده است، اکثر شاکیان از دوستان و آشنایان فرد هستند و برخی نیز در خارج از کیش از او شکایت دارند.

سقوط خودرو به رودخانه

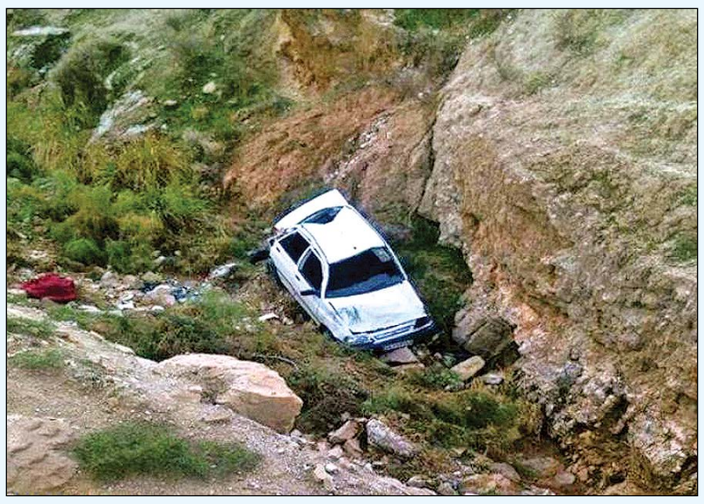

نوشهر - ایرنا:

رئیس‌جمعیت هلال احمر شهرستانهای تنکابن و عباس‌آباد در غرب مازندران از جان باختن سه سرنشین خودرو در حادثه سقوط از پل رودخانه پسنده جاده عباس‌آباد به کلاردشت خبر داد.

جواد دیلم صالحی ، افزود: این خودرو ســـواری با چهار سرنشـــین جوان از کلاردشـــت به سمت شهر عباس‌آباد در حرکت بود که پس از انحراف از پل رودخانه پسنده سقوط کرد.وی با اعلام اینکه امدادگران این جمعیت بلافاصله برای کمک به محل اعزام شدند، گفت: بر اثر این حادثه دو سرنشین مرد این خودرو در دم جان باختند.دیلم صالحی خاطرنشـــان کرد: زن جوان به علت صدمات شـــدید در بیمارستان شهید رجایی تنکابن فوت کرد و تنها فرد زنده مانده این حادثه نیز هم اکنون در بخش مراقبت‌های ویژه بیمارستان شهید رجایی بستری است.

دستگیری ۲ عضو باند قماربازی آنلاین توسط پلیس

فرمانده انتظامی استان زنجان از دستگیری دو نفر از گردانندگان سایت شرطبندی و قماربازی آنلاین با گردش مالی ۴۰۰ میلیارد ریالی، توسط پلیس این استان خبر داد.

ســـرتیپ علـــی آزادی در گفت‌وگو بـــا ایرنا گفت: ماموران پلیس فتا زنجان با دریافت شـــکوائیه مبنی بر کلاهبرداری از طریق سایت‌های شرطبندی و قماربازی آنلاین به مبلغ یک میلیارد و ۷۵۰ میلیون ریال، موضوع را به صورت ویژه در دستور کار قرار دادند.

وی افزود: در تحقیقات و بررسی‌های به عمل آمده، محرز شد این کلاهبرداری به صورت باندی و از طریق یک سایت شرطبندی و قماربازی آنلاین صورت گرفته است.

آزادی تصریح کـــرد: پلیس زنجان ۲ نفر از اعضای این باند را در استان‌های تهران و گیلان شناسایی کرد و دستور دستگیری متهمان، صادر شد.

وی اظهار داشت: متهمان که قصد خروج از کشور را داشـــتند با هماهنگی دستگاه قضا و عزیمت ماموران به محل اختفای آنان در تهران و گیلان، دستگیر شدند.

فرمانـــده انتظامی اســـتان زنجـــان، ارزش تقریبی تراکنـــش مالی باند را ۴۰۰ میلیـــارد ریال اعلام کرد و گفت: دو دستگاه خودروی لوکس و مقداری ارز خارجی به ارزش ۲۰۰ میلیون ریال نیز از این دو متهم کشف و ضبط شد.

آزادی افزود: متهمان دســـتگیر شـــده در مواجه با ادله و مستندات ارایه شـــده از سوی پلیس زنجان، به کلاهبرداری از طریق شـــرطبندی و قماربازی آنلاین، معترف شـــدند. وی یادآور شـــد: این دو متهم از طریق شبکه‌های اجتماعی تلگرام و واتس آپ، اقدام به تبلیغ و کلاهبرداری کرده و در سه سایت قماربازی دیگر نیز فعالیت داشته‌اند.

واژگونی اتوبوس در محور سبزوار- نیشابور

معاون مرکز حوادث و فوریت‌های پزشـــکی سبزوار گفت: واژگونی اتوبوس در محور سبزوار- نیشابور ۱۳ مصدوم و کشته برجای گذاشت.

هادی عباس‌آبادی در گفت‌وگو با فارس در ســـبزوار درخصـــوص حادثه واژگونی اتوبوس در محور ســـبزوار- نیشـــابور گفت: این حادثه ســـاعت دو و۴۵ دقیقه بامداد دیروز در کیلومتر ۴۵ جاده سبزوار رخ داد.

وی با بیان اینکه بلافاصله پس از اطلاع از این حادثه، شش دستگاه آمبولانس و یک دستگاه اتوبوس آمبولانس به محل حادثه اعزام شـــدند؛ متذکر شـــد: متاسفانه در این حادثه یک نفر کشـــته شـــد، همچنیـــن، ۱۱ نفر به بیمارستان منتقل شدند و راننده نیز تحت درمان سرپایی قرار گرفت.

وی اضافـــه کرد: از میـــان ۱۱ نفر منتقل شـــده به بیمارســـتان چهار نفر بســـتری و مابقی با نظر پزشک از بیمارستان مرخص شدند.

کاهش ۲۵ درصدی طلاق در استان‌های دارای مشاوره اجباری پیش از ازدواج

معاون ســـاماندهی امور جوانان وزارت ورزش و جوانان، گفت: شاهد کاهش ۲۵ درصدی آسیب‌های اجتماعی و طلاق در بین جوانان استان‌هایی هستیم که در آنها مشـــاوره پیش از ازدواج اجباری شده است.

به گزارش ایرنا، محمـــد مهدی تندگویان در هفتاد و یکمین جلســـه ستاد ملی ســـاماندهی امور جوانان اظهار داشت: آموزش‌های اجباری قبل از ازدواج از اهمیت بسیار بالایی برخوردار است و مجلس و سایر نهادها می‌توانند در این زمینه اثرگذار باشند.

تندگویان با تاکید بر نقش این آموزش‌ها در پیشگیری از آسیب‌های اجتماعی افزود: بهتر است افرادی که مجرد هســـتند یا قصد ازدواج دارند، در این دوره‌های آموزشـــی شرکت کنند.

وی با بیان اینکه این آموزش‌ها و مشـــاوره‌ها در مراکز وابســـته به وزارت ورزش و جوانان به صورت رایگان برگزار می‌شـــود، تاکید کرد: با توجه به همکاری دســـتگاه‌های اجرایی شاهد کاهش ۲۵ درصدی آسیب‌های اجتماعی و طلاق در بین جوانان اســـتان هســـتیم که در آنها مشاوره ازدواج اجباری شده است.

اختصاص ۱۰۰ میلیارد ریال برای پیش‌بینی گرد و غبار خوزستان

معاون توســـعه و پیش‌بینی سازمان هواشناسی کشور گفت: امسال بودجه‌ای معادل ۱۰۰ میلیارد ریال از محل اعتبارات کارگروه ملی گرد و غبار، برای خرید تجهیزات سنجش و پیش‌بینی گرد و غبار خوزستان اختصاص یافت.

علی عابدینی، در حاشـــیه همایـــش و هفتمین کارگاه آموزشـــی بین‌المللی مدل‌سازی و پیش‌بینی گرد و غبار در هتل نیشـــکر اهواز در جمع خبرنگاران بیان کرد: این میزان اعتبار در راســـتای خرید و تجهیز دســـتگاه‌های پیش‌بینی هواشناســـی، و خرید چند دستگاه ســـنجش گرد و غبار و هشدار در این زمینه اختصاص یافته است.

وی افـــزود: تجهیـــز ایســـتگاه‌ها و به روزرســـانی رادار هواشناســـی از دیگـــر اولویت‌های امســـال برای کشـــور و خوزستان است.

عابدینی ادامه داد: تعداد رادارهای هواشناسی در کشور کم است و به ویژه در نیمه شرقی از جمله در استان سیستان و بلوچستان با محدودیت روبه‌رو هستیم.

معاون سازمان هواشناسی کشـــور با اشاره به اینکه در خوزســـتان یک رادار وجود دارد ادامه داد: نخســـتین رادار هواشناســـی کشـــور در اهواز دهه ۸۰ راه‌اندازی شد و عمر مفید آن رو به پایان است و باید به‌روزرسانی شود.

وی بیان کرد: همچنین تعداد ایســـتگاه‌های دریایی در کل کشور کم است و توسعه این ایستگاه‌ها در برنامه سازمان هواشناسی است.

معاون ســـازمان هواشناسی کشـــور افزود: تصور ما این است که گرد و غبار باعث کاهش بارندگی می‌شود و مشخص شـــدن تاثیر گرد و غبار بر کاهش بارندگی‌ها نیاز به مطالعه علمـــی و رادارهای تحقیقاتی ویژه دارد که این تحقیقات در کشور ما انجام نشده است.

معاون توسعه و پیش‌بینی ســـازمان هواشناسی کشور بااشـــاره به اینکه در همه جای دنیا پیش‌بینی هواشناســـی با خطا همراه اســـت افزود: پیش‌بینی کوتاه مدت چند روزه خطای خیلـــی کمی دارد و پیش‌بینی‌ها حـــدود ۸۰ تا ۹۰ درصد صحیح است.

کُری‌خوانی فوتبالی در ایوان به قتل انجامید

کری‌خوانی مرسوم قرمز و آبی شنبه شب بعد از ناکامی تیم پرسپولیس در دیدار برگشت خانگی مقابل کاشیما آنتلرز به قتل یک مرد ۳۶ ساله در شهر زرنه از توابع شهرستان ایوان انجامید.

به گزارش ایرنا، براســـاس گزارش‌های دریافتی پس از دیدار فینال لیگ قهرمانان آســـیا و ناکامی تیم پرسپولیس مقابل کاشیما ژاپن، تعدادی از هواداران استقلالی بخش زرنه پس از صعود تیم ژاپن به در منزل جواد محمدی دوســـت پرسپولیســـی خود رفته و از صعود تیم حریف ابراز شـــادی کردند.

براســـاس اظهار اهالی، گفت و شنود فوتبالی این جمع دوســـتانه در نهایت به تنش، نـــزاع و قتل جواد محمدی به ضرب گلوله منتهی شد.

بخشـــدار زرنه از توابع شهرستان ایوان، ضمن تایید این خبـــر گفت: این اتفاق در ادامه جـــرو بحث فوتبالی در یک جمع دوستانه رخ داده است.

خلیل خورانی با اشـــاره به اینکـــه بازجویی از متهم به قتل و خانواده مقتول هم اکنون جریان دارد، افزود: براساس اظهارات اولیه اسلحه متعلق به مقتول بوده است.

وی یادآور شـــد: بازجویی از خانواده مقتول ادامه دارد و هوادار استقلالی نیز به عنوان متهم خود را به پاسگاه انتظامی ایوان معرفی کرده است.

اختلاس ۲۲ میلیاردی کارمند زن در شیراز

رئیس‌پلیس آگاهی اســـتان فارس گفت: یک کارمند زن شـــاغل در یکی از اداره‌های شیراز که با سوءاستفاده از موقعیت شغلی خود، ۲۲ میلیارد ریال پولشویی و اختلاس کرده بود، دستگیر شد.

به گزارش ایرنا، سرهنگ فرج شجاعی ، در گفت‌وگو با خبرنگاران افزود: در پی اعلام شکایت اداره حقوقی یکی از اداره‌های شیراز مبنی بر پولشویی و اختلاس توسط یکی از کارمندان زن، مامـــوران اداره مبارزه با جرائم اقتصادی پلیس آگاهی اســـتان، تحقیقات خود را در این زمینه آغاز کردند.

وی ادامـــه داد: ماموران پلیس آگاهـــی دریافتند که کارمنـــد یکـــی از اداره‌ها که در حـــوزه پرداخت حقوق و مزایای کارکنان فعالیت می‌کرد با ترفند خاصی ۲۲ میلیارد ریال را در چند مرحله برداشت و به حساب شخصی خود واریز کرده است.

این مقام انتظامـــی اضافه کرد: متعاقب آن ماموران با انجام اقدامات اطلاعاتی و پلیســـی، فرد مـــورد نظر را در شیراز شناسایی و دستگیر کردند.

رئیس‌پلیس آگاهی استان فارس بیان داشت: متهم در بازجویی فنی و تخصصی و مواجه شدن با ادله و مستندات پلیس به ۲۲ میلیارد ریال پولشویی و اختلاس اقرار کرد و پس از تشکیل پرونده تحویل مرجع قضایی و از آن طریق روانه زندان شد.

حوادث کوتاه از کشور

خودروی خارجی با پلاک جعلی

اصفهان - خبرنگار کیهان : رئیس‌پلیس آگاهی استان اصفهان از توقیف دو خودروی خارجی که پلاک جعلی بر روی آنها نصب شده بود خبر داد.

سرهنگ سعید سلیمیان گفت: پلیس آگاهی با به راه انداختن گشت‌های محســـوس و نامحســـوس و همچنین بکارگیری یکســـری اقدامات تخصصی سرانجام توانستند دو نفر از قاچاقچیان را شناسایی و دستگیر کنند.

وی افزود: از این قاچاقچیان دو دســـتگاه خودروی خارجی که از مناطق آزاد جنوب کشـــور به استان منتقل و بر روی آنها پلاک جعلی نصب شده بود کشف شد.این مقام انتظامی ارزش خودروها را برابر اعلام کارشناسان مربوطه هشت میلیارد ریال عنوان کرد و اظهار داشت: هر دو خودرو توقیف و به گمرک تحویل و متهمان نیز همراه پرونده به مراجع قضائی معرفی شدند.

قاچاق سوخت

سرویس شهرستانها: فرمانده انتظامی «مهرستان» از کشف سوخت قاچاق در این شهرستان خبر داد. سرهنگ «اسماعیل منصوری» گفت: در این طرح، پلیس آگاهی و دیگر رده‌های عملیاتی در بازرســـی از دودستگاه تریلر کشنده ۴۶ هزار و ۵۰۰ لیتر سوخت قاچاق از نوع «گازوئیل» کشف کردند.

حیوان آزاری

رشت -خبرنگارکیهان: رئیس اداره حفاظت محیط‌زیست شهرستان رشت گفت: فردی که به طرز بی‌رحمانه و وحشـــیانه با مشـــارکت دو نفر دیگر یک قلاده ســـگ را به دار آویخته بودند دســـتگیر شدند.اصغر خودکار ، افزود: فرد مذکور با مشـــارکت دو نفر دیگر یک قلاده ســـگ را در انبار واحد برنجکوبی درلشـــت نشـــاء به دار آویخته و با چوب دســـتی مورد ضرب و شتم قرار داده بود.وی افزود: با حضور یگان محیط‌زیســـت این اداره، رئیس‌اداره حراســـت و ســـایر کارشناســـان با تحقیق و تفحص این افراد شناسایی و به مرجع قضایی معرفی شدند.

حمله افراد مسلح به پلیس راهور

زاهدان - فارس : در پی حمله‌اشـــرار مســـلح به خودروی پلیس راهور در ایرانشهر، یکی از افســـران راهور ناجا مجروح شد.افراد مسلح که سوار بر یک دســـتگاه خودروی پژو ۴۰۵ بودند به ســـوی خودروی ماموران راهور در جاده ایرانشـــهر - ســـرباز تیراندازی کردند.برپایه این گزارش خودروی راهور که در حال تردد در منطقه جاده شـــهردراز ایرانشـــهر بود از پشت مورد حمله افراد مسلح قرار گرفت که در این حمله یکی از کارکنان راهور مجروح شده و سریعا به بیمارستان خاتم الانبیاء ایرانشهر انتقال یافت.

قاچاق پرندگان کمیاب

اهواز - مهر : فرمانده مرزبانی خوزســـتان از کشف پرندگان زینتی توسط مرزبانان این اســـتان خبر داد.ســـرتیپ عبدالله نظرپور، گفت: مأموران پایگاه دریابانی آبادان در پی کســـب خبری مبنی بر قاچاق پرندگان زینتی در سطح حوزه استحفاظی خود و منطقه «نهر بوعظیم» بلافاصله بررسی دقیق موضوع را در دستور کار خود قرار دادند.وی افزود: دریابانان با اعزام به محل و پاکسازی منطقه موفق به کشـــف ۱۴ قفس پرنده حـــاوی یک هزار و ۷۵۵ قطعه پرنده زینتـــی از نوع بلبل، مرغ عشـــق، طوطی و قناری شـــدند.وی در پایان گفت: کارشناســـان ارزش پرنده‌های کشف شـــده را بیش از دو میلیارد ریال برآورد کردند.

شکار شکارچی

زنجـــان - خبرگزاری صدا و ســـیما : رئیس‌اداره حفاظت محیط زیســـت شهرستان طارم گفت : بازرسان و ماموران یگان حفاظت طارم هفت شکارچی متخلف را در مناطق شکار ممنوع این شهرستان دستگیر کردند.عباسی افزود: این افراد درقالب دو گروه در ارتفاعات روســـتای چرزه واقع در منطقه شـــکار ممنوع خرمنه ســـر و دربند گیلوان مشغول شکاربودند که دستگیرشدند.وی اضافه کرد: ازاین شـــکارچیان دو قبضه اسلحه شـــکاری از نوع ته پر تک لول به همراه ۱۳عدد فشـــنگ که تعدادی از فشنگ‌ها از نوع دست پر و چهارپاره که فقط برای شکار حیوانات بزرگ جثه استفاده می‌شود کشف و ضبط شد.

انفجار گاز شهری

شیراز - باشگاه خبرنگاران جوان : مسئول اورژانس ۱۱۵ شهرستان کازرون از آتش‌ســـوزی لوله گاز شهری در روستای آب کناره این شهرستان خبر داد. بهمن جمشـــیدی ، گفت: در این حادثه یک نفر کشـــته و هشت نفر مصدوم شـــدند.وی اضافه کرد: مصدومان این حادثه توســـط تکنســـین‌های اورژانس بصورت سرپایی در محل درمان شدند.

واژگونی خودرو

ســـرویس شهرستانها: رئیس پلیس راه شمالی استان فارس ، گفت: بر اثر واژگونی یک دستگاه وانت نیسان در محور مواصلاتی کازرون، یک نفر کشته و دو نفر مجروح شدند. سرهنگ «عبدالهاشم دهقانی» افزود: در این حادثه یک دستگاه وانت نیسان با سه سرنشین در محور مذکور واژگون شده که بر اثر آن یکی از سرنشینان جان خود را از دست داده و راننده و سرنشین دیگر مجروح و به بیمارستان منتقل شدند. وی اضافه کرد: کارشنا