# کیهان

پنج‌شنبه ۱۵ شهریور ۱۳۹۷ □ ۲۵ ذی‌الحجه ۱۴۳۹ □ ۶ سپتامبر ۲۰۱۸ — ۱۲صفحه — سال هفتادو هفتم □ شماره ۲۱۹۹۵ □ تکشماره ۱۰۰۰۰ ریال


## گمرک: دو برند بزرگ پوشک مواد اولیه‌شان را ترخیص نمی‌کنند!

* همزمان بـا عدم حمایت از پیام‌رسـان‌های داخلی، وعده فیلتر «هاتگرام» و «تلگرام‌طلایی» عملی نشد.
* یک کارشـناس بازار سرمایه: تقاضای فولاد و میلگرد در بورس کالا برای سفته‌بازی است.
* یک مسـئول خبر داد؛ تشکیل ۲۰۰ پرونده بیش‌اظهاری کالاهای وارداتی در گمرک.
* منابع هندی: هند شدیداً به نفت ایران وابسته است.

صفحه۴

## اعتراف بی‌سابقه رژیم صهیونیستی به حمایت گسترده مالی و تسلیحاتی از تروریست‌های سوریه

* صرافان اماراتی دلارهـای یمن را خریدند و بردند.
* افشاگر واترگیت: ترامپ آوریل ۲۰۱۷ دستور ترور بشار اسد را صادر کرده بود!
* مُبلغ سـعودی پس از دعا برای بهبود روابط عربستان و قطر به اعدام محکوم شد.
* ناآرامی بصره را فرا گرفت؛ اعلام حکومت نظامی پس از مرگ ۶ شهروند عراقی.

صفحه آخر

با تلاش فراکسیون امید!

# نمایندگان با تشدید مجازات مفسدان مخالفت کردند و به تعطیلات رفتند!

* دیروز طرح تشدید مبارزه با مفاسد اقتصادی که طرحی جامع و کامل است و با تلاش گروهی از نمایندگان تهیه شده در دستور کار صحن علنی قرار گرفت.
* متاسفانه دو نماینده اصلاح‌طلب از لیست امید علیه این طرح به سخنرانی پرداختند و در ادامه یکی دیگر از نمایندگان لیسـت امید اخطاری را مطرح کرد و پس از آن ریاسـت جلسه که با پزشـکیان از نمایندگان لیست امید بود آن را به رای گذاشت و از دستور خارج کرد.
* دهقان: درطـرح مبارزه با جرایم اقتصادی طرح سازمان مبارزه با مفاسد اقتصادی؛ طرح اعاده اموال نامشروع مسئولین، اصلاح قانون نحوه اجرای اصل ۴۹ قانون و تشدید مبارزه با فساد اقتصادی در خود قوه‌قضائیه و سـازمان تعزیرات حکومتی و طرح مبارزه با رانت‌خواری،گنجانده شده بود.
* یک کار حرفه‌ای توسط برخی از جریانات طی این چند روزه انجام شد و نمایندگان را از قبل به نوعی در این خصوص به بیراهه کشـاندند که ما سازمان مبارزه با فساد نباید داشته باشیم.
* وقتی که یک طرحی بـار مالی دارد در کلیات طرح تصویب می شـود و در جزییات می‌آیند و بحث می‌کنند و سپس به رای می گذارند نه اینکه کل طرح از دستور خارج شود.
* حاجی دلیگانی: آقای پزشـکیان که ریاست جلسه را بر عهده داشت نباید در رابطه با کلیات طرح، اخطار بار مالـی را می‌پذیرفت الان مردم می‌گویند مجلس با تشـدید مبارزه با مفاسـد اقتصادی و همچنین اعاده اموال نامشروع مخالفت کرده است، این برای مجلس و خود آقای پزشکیان خوب نیست.

صفحه۱۰

## ۳هزار ژاپنی در دام طوفان جبی!

صفحه۱۱

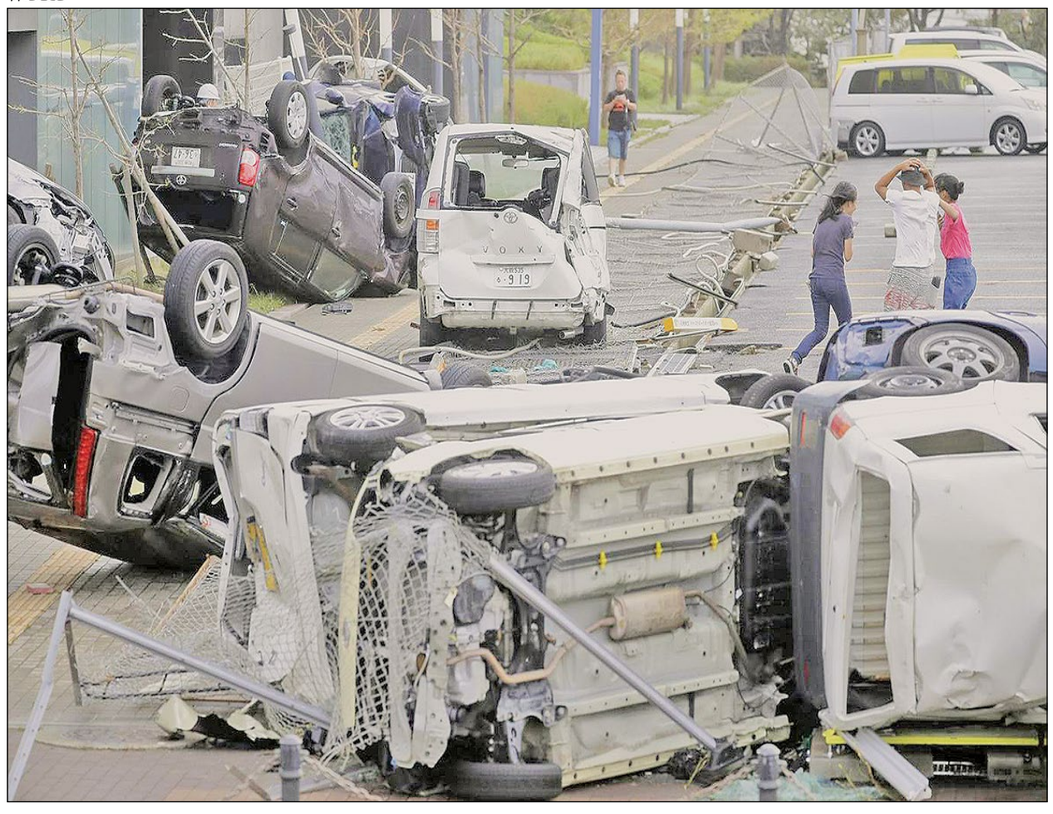

آیت الله مصباح یزدی در هجدهمین اجلاسیه بسیج اساتید؛

## جوانانی در دانشگاه تربیت شده‌اند که مایه افتخار تاریخ هستند

*آیت الله مصباح یزدی: کمترین دوره‌ای وجود دارد که این همه دشـمن و دشـمنی علیه مسلمین وجود داشـته باشد، آن هم با ابزارهای مختلف. دلیل این دشـمنی‌ها هم این است که یک ملت می‌خواهد برای سعادت ابدی خود مسیری را طی کند .
*بیانیه پایانه هجدمین اجلاسیه بسیج اساتید: امروز مشخص شده نسخهٔ «غرب‌مَدار» و «برون‌گرا»، راه به جایی نخواهد نبرد و حتی عملی نیز نخواهد شد تا دست‌کم، برخی پیشرفت‌های صوری و برون‌زا، پدید آید.

صفحه۳

آیت‌الله آملی لاریجانی در دومین روز اجلاس خبرگان:

## برای اخلالگران اقتصادی کیفرخواست‌هایی در حد اعدام درخواست شده است

*رئیس قوه‌قضائیه: برای اخلالگران نظام اقتصادی حتی کیفرخواسـت‌هایی در حد افسـاد فی‌الارض یعنی اعدام درخواست شده و حتی اگر اعدام هم نباشد، مجازات سنگینی در انتظار آنان است.
* هیچ گونه خط قرمز توهمی را قبول ندارد، اما رسـیدگی و برخورد قضایی با مفسـدان و مخلان امنیت اقتصادی، نیازمند دقت و همکاری دستگاه‌های اطلاعاتی، امنیتی و انتظامی است.
*حجت الاسلام معلمی: رئیس‌جمهوری محترم! هنوز هم تا پایان دوره ریاست‌جهوری فرصت خوبی دارید بیایید برای رضای خدا و موفقیت خودتان خانه‌تکانی در دولت را با جایگزین سـاختن عناصر مؤمن انقلابی و کارآمد انجام دهید.

صفحه۲

خبر ویژه

## مقابل شورای نگهبان منفعل بودید یا درقبال دولت؟!

صفحه۲

یادداشت روز

## این خط و این نشان!

صفحه۲

به علت عرضه قطره‌چکانی

## دست بسیاری از متقاضیان به خودروهای سایپا نرسید

۴

## جنگ نرم سخت‌تر از جنگ سخت

۷

دادستان کل کشور

## کسانی که زندگی میلیاردی دارند نمی‌توانند به جنگ اقتصادی آمریکا بروند

۱۱

## مجوز تخریب خانه ۲۰۰ مسلمان هندی در کشمیر صادر شد!

۱۲


## آگهی فراخوان مزایده عمومی شماره ۹۷/۰۱

نوبت دوم

شرکت توزیع نیروی برق استان همدان

**شرکت توزیع برق استان همدان** در نظر دارد کلیه لوازم و تجهیزات شبکه برق ملزومات و اثاثیه اداری (اموال) اسقاط خود را از طریق مزایده عمومی به فروش رساند. لذا از کلیه متقاضیان خرید و واجد شـرایط اسـناد مزایده دعوت به عمل می‌آید از تاریخ انتشـار آگهی به مدت ۵ روز با ارائه فیش واریزی به مبلغ ۵۰/۰۰۰ ریال به حساب سپهر ۰۱۰۱۸۴۷۶۹۴۰۰۰ نزد بانک صادرات بابت خرید اسناد به امور تدارکات این شرکت واقع در همدان خیابان مهدیه مراجعه و یا با هماهنگی با تلفن ۳۸۲۷۴۶۳۲-۰۸۱ از آدرس سایت‌های ذیل اسناد را دریافت نمایند.

| ردیف | شرح اقلام مزایده | مبلغ ضمانت‌نامه بانکی (ریال) | شماره مزایده | آخرین مهلت تحویل اسناد | تاریخ بازگشائی پاکات | توضیحات |
|---|---|---|---|---|---|---|
| ۱ | انواع (لامپ - کلید - فیوز - سرپیچ - چک) اسقاط | ۱۷۷/۱۰۰/۰۰۰ | ۹۷/۱ | ۹۷/۷/۷ تا ساعت ۱۲ | ۹۷/۷/۸ ساعت ۱۰ | سایر اطلاعات و جزئیات در اسناد مزایده مندرج است |
| ۲ | انواع (کنتور - چراغ لاک‌پشتی - سکسیونر - دژنکتور) اسقاط | ۱۰۷/۱۰۰/۰۰۰ | | | | |
| ۳ | انواع (کابل مسی و آلومینیومی - فیوز کاردی - اگنیتور - برقگیر وکات اوت) اسقاط | ۴۲۴/۹۰۰/۰۰۰ | | | | |
| ۴ | انواع (سیم آلومینیومی - کلمپ - سوکت - مقره) اسقاط | ۵۰۳/۰۰۰/۰۰۰ | | | | |
| ۵ | انواع تابلو و آهن‌آلات و پایه فلزی - داغی لوازم نقلیه اسقاط | ۲۹۴/۰۰۰/۰۰۰ | | | | |
| ۶ | انواع پایه سیمانی اسقاط | ۲۸۲/۵۰۰/۰۰۰ | | | | |
| ۷ | انواع لوازم و ملزومات اداری (اموال) اسقاط | ۸/۴۰۰/۰۰۰ | | | | |
| ۸ | بابت کلیه اقلام مزایده ردیف (۱ الی۶) | ۱/۰۰۹/۰۰۰/۰۰۰ | | | | |

**توضیحات**

۱- به پیشنهادات فاقد امضاء مشروط، مخدوش و پیشنهاداتی که بعد از انقضاء مدت فراخوان واصل شود مطلقاً ترتیب اثر داده نخواهد شد. به پیشنهادات فاقد ضمانت‌نامه بانکی معتبر، ضمانت‌نامه مخدوش، کمتر از مبلغ مقرر، چک شخصی و شرکتی و نظایر آن ترتیب اثر داده نخواهد شد. اسناد در سایت‌های ذیل قابل دسترس می‌باشد جهت کسب اطلاعات بیشتر با تلفن ۳۸۲۷۴۶۳۲-۰۸۱ تماس حاصل فرمایید.

سایت شرکت توزیع نیروی برق استان همدان: http://www.edch.ir
سایت معاملات شرکت توانیر: http://tender.tavanir.org.ir
سایت پایگاه ملی اطلاع‌رسانی مناقصات http://iets.mporg.ir

روابط عمومی شرکت توزیع نیروی برق استان همدان

## تاسیس موسسه غیرتجاری محسنین انصارالرسول در تاریخ ۱۳۹۷/۰۶/۰۳ به شماره ثبت ۴۵۳۸۲ به شناسه ملی ۱۴۰۰۷۷۹۸۴۲۲

ثبت و امضا ذیل دفاتر تکمیل گردیده که خلاصه آن به شرح زیر جهت اطلاع عموم آگهی میگردد. موضوع: اهداف موسسه عبارتند از: الف: کلیات ارتقاء سطح تحصیلات، آموزش و حفظ قرآن، اشتغال‌زایی، معیشت و مهارت‌آموزی فرزندان، خانواده‌ها و رزمندگان و جانبازان فاطمیون (افغانی) ب: روش اجرای هـدف از طریق برگزاری کلاس‌های آموزشـی، مهارت‌آموزی، برگزاری اردوهای فرهنگی، تفریحی، زیارتی و خودکفائی مدت: از تاریخ ثبت به مدت نامحدود مرکز اصلی: استان تهران: شهرستان تهران- بخش مرکزی- شهر تهران- جاده لشـگرک- بزرگراه ارتش خیابان شهید حسن عرب حلوائی- پلاک ۱۱- طبقه همکف- کدپستی ۱۹۵۵۶۳۳۳۱۱- دارائی موسسه: دارایی اولیه موسسـه اعم از منقول و غیرمنقول مبلغ ۱۰۰ میلیون ریال می‌باشد. اولین مدیران: آقای وحید یادگیربصیر به شـماره ملـی ۰۰۱۰۵۹۱۸۶۹ و به سـمت عضو هیئت مدیره و خزانه‌دار به مدت ۲ سـال آقای سید رضا موسوی‌فر به شـماره ملی ۰۰۳۲۹۰۶۳۹۰ و به سمت رئیس هیئت مدیره به مدت ۲ سال آقای سیدحمید موسوی فراز به شماره ملی ۰۴۹۰۱۶۳۳۳۵ و به سـمت عضو هیئت مدیره به مدت ۲ سـال آقای بهروز خادم حسینی به شـماره ملی ۲۷۵۰۴۲۳۶۳۵ و به سمت مدیرعامل و عضو هیئت مدیره به مدت ۲ سـال آقای حسن رحیمی به شـماره ملی ۵۲۰۹۳۶۶۵۲۹ و به سـمت نایب رئیس هیئت مدیره به مدت ۲ سال دارندگان حق امضا: کلیه اسـناد و اوراق بهادار و تعهدآور با امضای مدیرعامل و خزانه‌دار و در غیاب خزانه‌دار با امضای رئیس هیئت مدیره و با مهر موسسـه معتبر خواهد بود. اختیارات مدیرعامل: طبق اساسنامه بازرسیان: - محمدعلی کاظمی بشماره ملی بعنوان بازرس اصلی به مدت یک سـال- محسن جمالی بشماره ملی بعنوان بازرس علی‌البدل به مدت یک سـال شماره مجوز ۲۰۴۸۶۳ تاریخ مجوز ۱۳۹۶/۱۲/۰۸ مرجع صادرکننده وزارت کشور.

سازمان ثبت اسناد و املاک کشور
اداره ثبت شرکت‌ها و موسسات غیرتجاری تهران (۲۳۸۲۶۷)

## آگهی تغییرات شرکت بن تاژ پارس سهامی خاص به شماره ثبت ۲۵۴۰۳۸ و شناسه ملی ۱۰۱۰۲۹۴۴۴۴۳

به اسـتناد صورتجلسـه مجمع عمومی عادی سـالیانه مورخ ۱۳۹۶/۳/۲۳ تصمیمات ذیل اتخاذ شد: مهدی غلامی به شماره ملی ۰۹۴۰۹۲۲۷۹۷ به سـمت عضو هیئت مدیره و مدیرعامل غلامعلی غلامی به شـماره ملی ۶۲۹۹۷۰۶۷۱۶ به سمت رئیس هیئت مدیره محسـن غلامی به شماره ملی ۰۹۴۵۸۵۴۹۲۷ به سـمت نایب رئیس هیئت مدیره هادی غلامی به شـماره ملی ۰۹۴۳۴۵۵۹۶۰ به سمت عضو هیئت مدیره برای مدت دو سال انتخـاب گردیدند. کلیه اوراق و اسـناد تعهدآور از قبیل چک و سفته و بروات و قراردادها و عقود اسلامی و سایر نامه‌های عادی و اداری بـا امضای مدیرعامل و رئیس هیئت مدیره همراه با مهر شرکت معتبر می‌باشـد. افشین نوربخش علیزاده به شماره ملی ۲۵۹۵۶۲۱۹۴۷ به عنوان بازرس اصلی و نیرالسـادات سلیمان ریزی به شماره ملی ۰۰۴۵۵۴۶۱۱۸ به عنوان بازرس علی‌البدل برای مدت یکسال مالی انتخاب گردیدند.

سازمان ثبت اسناد و املاک کشور
اداره ثبت شرکت‌ها و موسسات غیرتجاری تهران(۲۳۸۲۶۸)

## آگهی تغییرات شرکت کشت و صنعت دام روستا گلشن شرکت سهامی خاص به شماره ثبت ۱۳۴۴۱۶ و شناسه ملی ۱۰۱۰۱۷۷۶۴۲۱

به استناد صورتجلسه مجمع عمومی عادی سالیانه مورخ ۱۳۹۷/۴/۱۶ تصمیمات ذیل اتخاذ شـد: آقای سـیدمهرداد علوی نسـب کد ملی: ۰۰۷۲۸۳۰۹۲۱ به سـمت بازرس اصلی و آقای سیدسینا علوی نسب کد ملی ۰۰۶۷۲۷۹۵۷۰ به سمت بازرس علی‌البدل برای مدت یکسال مالی انتخاب شدند. روزنامه کثیرالانتشار کیهان جهت نشر آگهی‌های شرکت انتخاب شـد. ترازنامه و صورت حساب سود و زیان سال مالی منتهی به ۱۳۹۶ مورد تصویب قرار گرفت.

سازمان ثبت اسناد و املاک کشور
اداره ثبت شرکت‌ها و موسسات غیرتجاری تهران (۲۳۸۲۷۳)

## آگهی تغییرات شرکت شایستگان سفر ایرانیان سهامی خاص به شماره ثبت ۳۶۲۲۲۹ و شناسه ملی ۱۰۸۶۰۴۴۵۰۷۶

به اسـتناد صورتجلسه هیئت مدیره مورخ ۱۳۹۷/۴/۳۰ و مجوز شماره ۱۱/۲۴۷۵۳ مورخ ۱۳۹۷/۵/۶ اداره کل راهداری و حمل و نقل جاده‌ای اسـتان تهران تصمیمات ذیل اتخاذ شـد: رجب امینی بـه کد ملـی ۵۷۸۹۹۱۰۸۱۵ به سـمت رئیس هیئت مدیره و علی‌اکبر محمـودی امرئی به کد ملی ۲۰۹۰۲۰۱۸۹۴ به سـمت نایب رئیس هیئت مدیره و محمدرضا بابازاده به کد ملـی ۲۰۹۱۸۵۸۵۲۸ بـه نمایندگی از شـرکت تعاونی حمل و نقل مسـافربری سماسـیر سـاری(تعاونی) به شناسـه ملی ۱۰۷۶۰۳۵۶۳۵۷ به سـمت عضو هیئت مدیره و مهسا پیرائی به کد ملـی ۰۰۱۴۳۵۱۹۱۹ بـه سـمت مدیرعامل(خارج از سـهامداران) انتخاب گردیدند. کلیه اسناد تعهدآور و قراردادها و عقود اسـلامی و اسناد تجاری چک سفته برات با امضاء ثابت مدیرعامل(مهسا پیرائی) و رئیس هیئت مدیره و در غیاب رئیس هیئـت مدیره با امضاء نایب رئیس هیئـت مدیره همراه با مهر شرکت معتبر خواهد بود و سایر نامه‌های عادی و اداری با امضاء منفـرد مدیرعامل یا رئیس هیئت مدیره همراه با مهر شـرکت معتبر خواهد بود.

سازمان ثبت اسناد و املاک کشور
اداره ثبت شرکت‌ها و موسسات غیرتجاری تهران(۲۳۸۲۶۵)

## تاسیس شرکت سهامی خاص باغستان سبزینه ماندگار یکتا در تاریخ ۱۳۹۷/۶/۵ به شماره ثبت ۵۳۰۶۶۶ به شناسه ملی ۱۴۰۰۷۸۰۳۹۴۹

ثبت و امضا ذیل دفاتر تکمیل گردیده که خلاصه آن به شـرح زیر جهت اطلاع عموم آگهی می‌گردد. موضوع فعالیت: خرید و فروش و تولید و عرضه و واردات بذر، پیاز، قلمه، پیوند، ریشه و میوه، نهال و تخـم نباتات و انواع درختها و گلها و گیاهان زینتی و باغچه‌ای و آپارتمانی و انواع محصولات کشـاورزی- اداره و نظارت و احداث باغ و میدان گل و گیاه- طراحی و نظارت و اجرای فضاهای سـبز عمومـی و خصوصی در صورت لزوم پس از اخذ مجوزهای لازم از مراجـع ذیربط مدت فعالیت: از تاریـخ ثبت به مدت نامحدود مرکز اصلی:اسـتان تهران- شهرسـتان تهران- بخش مرکزی- شهر تهران- میرداماد- خیابان شهید بهزاد حصاری- خیابان دوم- پلاک ۱۶- ساختمان عقیق- طبقه اول- واحد C کد پستی ۱۵۴۷۹۱۴۷۱۹ سرمایه شخصیت حقوقی عبارت اسـت از مبلغ ۱۰۰۰۰۰۰۰ ریال نقدی منقسـم به ۱۰۰ سهم ۱۰۰۰۰۰ ریالی تعداد ۱۰۰ سهم آن با نام عادی مبلغ ۳۵۰۰۰۰۰ ریال توسط موسسین طی گواهی بانکی شماره ۱۰۴۴/۴۷ مورخ ۱۳۹۷/۳/۱۹ نزد بانک سرمایه شعبه میدان هروی با کد ۱۰۴۴ پرداخت گردیده است و الباقی در تعهد صاحبان سهام می‌باشـد اعضا هیئت مدیره آقای امیر حاجی محمد علی به شماره ملی ۰۰۶۲۳۱۷۱۴۸ و به سمت رئیس هیئت مدیره به مدت ۲ سـال آقای آرمین آتش‌زران به شماره ملی ۰۰۶۸۲۱۳۳۵۲ و به سـمت عضو هیئت مدیره به مدت ۲ سـال آقای حسن حسینی به شـماره ملی ۱۰۶۳۴۳۷۱۹۹و به سمت نایب رئیس هیئت مدیره به مدت ۲ سـال آقای حمیدرضا بهمنی به شماره ملی ۴۱۳۲۵۵۹۴۱۶ و به سمت عضو هیئت مدیره به مدت ۲ سال آقای حسین خوئینی به شماره ملی ۴۳۹۰۱۹۲۴۸۵ و به سمت مدیرعامل به مدت ۲ سال دارندگان حق امضاء: کلیه اوراق و اسـناد بهادار و تعهدآور شرکت از قبیل چک- سـفته- بروات- قراردادها و عقود اسلامی و همچنین کلیه نامه‌های عادی و اداری با امضای مدیرعامل و یا رئیس هیئت مدیـره به صورت انفرادی همراه با مهر شـرکت معتبر می‌باشـد. اختیارات مدیرعامل: طبق اساسنامه بازرسان آقای غلامحسین نوری به شـماره ملی ۰۰۴۰۹۰۲۷۷۳ به سمت بازرس اصلی به مدت یک سال مالی آقای سیدفراز مجتبائی به شماره ملی ۰۰۷۹۷۸۰۷۵۱ به سمت بازرس علی‌البدل به مدت یک سال مالی روزنامه کثیرالانتشار کیهان جهت درج آگهی‌های شـرکت تعییـن گردید. ثبت موضوع فعالیت مذکور به منزله اخذ و صدور پروانه فعالیت نمی‌باشد.

سازمان ثبت اسناد و املاک کشور
اداره ثبت شرکت‌ها و موسسات غیرتجاری تهران (۲۳۸۲۶۶)

## آگهی تغییرات شرکت تولیدی و تحقیقاتی مبارز سهامی خاص به شماره ثبت ۱۳۲۳۰۲ و شناسه ملی ۱۰۲۶۰۲۶۷۱۱۹

به استناد صورتجلسـه هیئت مدیره مورخ ۱۳۹۷/۴/۱۸ تصمیمات ذیل اتخاذ شـد: خانم خدیجه کریمی به کد ملی ۶۲۲۹۹۱۹۲۶۵ به نمایندگی از شرکت صنعتی کاوه به شناسه ملی ۱۰۱۰۰۳۵۵۳۵۷ به سمت رئیس هیئت مدیره و مدیرعامل و خانم مریم ابرام به کد ملی ۶۲۲۹۹۱۹۵۱۶ به نمایندگی از شـرکت ماندگاران توسعه و سرمایه کوثر به شناسه ملی ۱۰۱۰۳۶۹۴۵۷۳ به عنوان نایب رئیس و آقای امین کریمی کاکه سـیاه به کد ملـی ۱۲۷۰۱۹۰۶۶۰ نمایندگی از شرکت واگن‌سازی کوثر به شناسه ملی ۱۰۱۰۲۸۸۹۰۸۹ به عنوان عضو هیئت مدیره برای مدت دو سال انتخاب گردیدند. کلیه اوراق و اسـناد تعهدآور و قراردادهای شرکت با امضای ثابت مدیرعامل و مهر شـرکت و نامه‌ها و مکاتبات اداری با امضای مدیرعامل و مهر شـرکت معتبر خواهد بود. حدود اختیارات مدیرعامل بر اساس ماده ۳۵ اساسـنامه قسمتی از اختیارات و شـرح وظایف خود را به شرح زیر به مدیرعامل تفویض نمود: ۱- انجام امور اداری و تشـریفات قانونی ۲- رسیدگی به محاسبات شرکت و تنظیم ترازنامه و بودجه سالیانه ۳- اسـتخدام و عزل کارمندان و کارگران و متخصصین و مهندسین و کارشناسان و غیره و تعیین حقوق و پاداش آنها خدیجه کریمی به نمایندگی از شرکت صنعتی کاوه رئیس هیئت مدیره امین کریمی کاکه سـیاه به نمایندگی از شرکت واگن‌سازی کوثر عضو هیئت مدیره مریم ابرام به نمایندگی از شـرکت ماندگاران توسعه و سـرمایه کوثر عضو هیئت مدیره ۴- حفظ اموال و تنظیم فهرست دارایی شـرکت ۵- تهیه آیین‌نامه‌های داخلی ۶- اجرای تصمیمات مجامع عمومـی ۷- ادای دیون و وصول مطالبات ۸- عقد هرگونه قرارداد با شرکت‌ها و بانک‌ها و ادارات و اشخاص و اخذ وام‌های لازم و انعقاد عقود اسلامی ۹- خرید و فروش اموال منقول و ماشین‌آلات و کارخانجات و بطور کلی وسـایل مورد نیاز شرکت ۱۰- مشارکت با سایر شرکت‌ها و شخصیت‌های حقیقی و حقوقی ۱۱- استقراض با رهن یـا بدون رهن و تحصیل هر نوع اعتبار ۱۲- افتتاح هر نوع حسـاب در بانک‌ها اعم از جاری و ثابت ۱۳- صدور و ظهرنویسی و پرداخت بروات و اسـناد و سـفته و هزینه آنها ۱۴- مدافعات چه شرکت مدعی باشد و چه مدعی علیه در تمام مراحل با تمام اختیارات از رجـوع به محاکم صالحه ابتدایی و اسـتینافی و غیره و انتخاب وکیل و وکیل در توکیل غیر حتی کرارا. مدیرعامل می‌تواند قسمتی از اختیـارات فوق را به غیر واگذار نماید. ایـن تفویض اختیار مانع مسئولیت مدیرعامل نخواهد شد.

سازمان ثبت اسناد و املاک کشور
اداره ثبت شرکت‌ها و موسسات غیرتجاری تهران(۲۳۸۲۶۴)