یک اقدام سیاسی دیگر در ورزش

آدیداس کار سخیف نایک را تکرار کرد

سرویس ورزشی-

بعد از اقدام سخیف و زننده شرکت آمریکایی نایک، این بار نوبت به کمپانی آلمانی آدیداس رسید نام ایران را در لیست تحریم‌های خود قرار دهد.

گویا قرار نیسـت حاشـیه‌های مربوط به همکاری شرکت آدیداس با فوتبال ایران تمامی داشـته باشـد. این مسئله که از حدود یک سـال قبل همواره خبرساز شـده بود، حالا با پایان رقابت‌های جام جهانی وارد فاز تازه‌ای شده است.

بعد از اینکه فدراسـیون فوتبال برای تیم ملی ایران در جام جهانی از آدیداس لباس خرید، از گوشـه و کنار اخباری درباره قطع همکاری فدراسـیون با این شرکت شنیده می‌شد. حالا با قرار گرفتن نام ایران در فهرسـت اسامی تحریمی آدیداس این موضوع شکل جدی‌تری به خود گرفته است.

موضوع تحریم ایران از سـوی شـرکت آدیـداس از جایی مشخص شده که وقتی در سایت این شرکت واژه «IRAN» تایپ می‌شـود تا در محل مدنظر نقش ببندد، این سایت به مخاطب خبر می‌دهد: «این اسـم شامل قوانین شخصی‌سازی نمی‌شود. ممنون می‌شـویم اگر اسـمی دیگر انتخاب کنید یا اینکه برای گرفتن اطلاعات بیشتر با امور مشتریان تماس بگیرید»!

به‌جـز کفش برای تهیه لباس هم همین‌گونه اسـت؛ آنجا هم اگر قرار باشـد برای لباسی که طراحی کرده‌اید، اسمی روی سینه یا پشـت پیراهن حک کنید، به شـما اجازه نمی‌دهد از کلمه «IRAN» استفاده کنید. پیام صادرشده در این بخش کمی متفاوت است و وقتی اسم ایران تایپ می‌شود، به مخاطب خبر داده می‌شود: «متأسفانه اسمی که وارد کرده‌اید رد شده است.»

این موضوع در شرایطی رخ می‌دهد که می‌توانید به‌راحتی اسـم کشـورهای مختلف دنیا را که در فهرسـت ممنوعه قرار نگرفته‌اند، انتخاب و روی کفش یا پیراهن خود حک کنید.

آدیداس بزرگ‌ترین تولیدکننده لوازم ورزشی در اروپاست. خاسـتگاه این کمپانی آلمان است. جالب اینکه همین آلمان و بسیاری از کشـورهای غربی بارها فریاد زده و گریبان دریده‌اند که بازی‌های ورزشـی را نباید سیاسی کرد، اما در عمل به گونه دیگری رفتار می‌کنند!

واکنش فدراسیون به اقدام آدیداس

تحریم ایران از سـوی آدیداس با واکنش فدراسیون فوتبال مواجه شده اسـت. صبح دیروز مهدی تاج رئیس فدراسیون در نامه‌ای به ممبینی رئیس کمیته بازاریابی فدراسـیون خواهان پیگیری مسئله شده است.

در نامه تاج آمده است: «پیرو حرکت زشت و سخیف شرکت آدیداس درباره نام مقدس ایران عزیز در سایت این شرکت، لازم اسـت هرچه سـریع‌تر مراتب را با هماهنگی دبیرکل محترم و پیگیـری ارکان حقوقی فدراسـیون در جهت تعقیب این اقدام خـلاف آداب حقوق بشردوسـتانه و همچنین عقـد قرارداد با شـرکت جایگزین برای رقابت‌های جام ملت‌های آسیا به انجام برسانید.

بی‌شـک، هیچ شـخص حقیقی و حقوقی حق جسارت به ساحت مردم عظیم‌الشـأن ایران عزیزمان را ندارد و فدراسیون فوتبـال ضمن تأکید بر ضرورت عذرخواهـی این برند از مردم میهن‌مان، با تمام توان در جهت حفظ شـأن و منزلت نام ایران و ایرانی ایسـتادگی خواهد کرد. روشن است این اتفاق در حالی رخ داده که تیم ملی فوتبال جمهوری اسـلامی ایران در هنگام قرارداد و در زمان برگزاری رقابت‌های جام جهانی ۲۰۱۸ به طور کامل تعهدات خود را نسبت به این برند انجام داد و پایبندی‌اش را بـه مفاد توافق رعایت کـرد. مراتب پیگیری با قید فوریت به اطلاع اینجانب برسد.»

ماجرای نایک تکرار شد

این برای اولین بار نیست که یک کمپانی تولیدکننده لوازم ورزشی چنین کاری را با فوتبال ما می‌کند. نایک چهار روز قبل از اولین بازی تیم ملی فوتبال کشـورمان در جام جهانی روسیه در اقدامی توهین‌آمیز اعلام کرد که به دلیل تحریم‌های آمریکا علیه ایران از عرضه لوازم ورزشـی به تیم ملی فوتبال ایران که در گروه دوم مرحله مقدماتی جام‌جهانی ۲۰۱۸ شـرکت کرده، منع شده است.

انتشار چنین خبری موجی از واکنش‌ها در جامعه ایرانی و همچنین کاربران فضای مجازی را در پی داشت و حتی کارلوس کی‌روش خواسـتار عذرخواهی این شرکت از بازیکنان تیم ملی ایران شد.

مسئولان فدراسیون هم عذرخواهی کنند

تـاج در نامه خود بـه ممبینی از ضـرورت عذرخواهی آدیداس سـخن گفته، غافل از اینکه عـلاوه بر آدیداس، باید مسـئولان ورزش و فدراسـیون فوتبال هم عذرخواهی کنند. وقتی یک کمپانی این چنین زشت و سخیف رفتار می‌کند، چه لزومی داشت تیم ملی فوتبال ایران در جام جهانی از آدیداس لباس بخرد و نام ایـن کمپانی را با تحمل هزینه مالی، تبلیغ هم نماید؟!

همین مورد یکی از نشـانه‌های ضعف مدیریت در ساختار فوتبال است، سالیان سال است که انتخاب البسه برای تیم ملی فوتبال ایران تبدیل به موضوعی پیچیده شـده، یک بار نام‌هایی چون آل‌اشـپرت و جیوا مسئله‌ساز می‌شـود، حالا هم نوبت به آدیداس رسیده است.

مسئله پیش آمده که بی‌ربط به موضوع تحریم‌های آمریکا علیه ایران نیسـت، قطعا به منزله پایان همکاری فدراسـیون فوتبال ایران با آدیداس اسـت، در واکنش به این عمل سخیف انتظار می‌رود اولین اقدام مسـئولان فدراسـیون انتخاب یک کمپانی مناسب به جای آدیداس است. البته در مذاکره با کمپانی جدید باید قرارداد خوبی امضا شود و تیم ملی برای دریافت لوازم پولی پرداخت نکند. مطمئنا چندین و چند برند چه در داخل و چه در خارج از کشـور وجود دارند که می‌توان از لوازم آنها برای تیم ملی فوتبال در مسـابقات پیـش رو از جمله جام ملت‌های آسیا استفاده کرد.

اقدام بعدی، تحریم آدیداس از سـوی اهالی ورزش و عموم مردم اسـت. وقتی آدیداس ایـران را تحریم می‌کند ما هم باید دسـت به تحریم این کمپانی بزنیـم و از خرید کفش و لباس آدیـداس خودداری کنیم؛ این بهترین واکنش اجتماعی جامعه است؛ موضوعی که قطعا با اسـتقبال جمعیت جوان کشور که غرور ملی و هویت ایرانی دارند مواجه می‌شود.

وزیر ورزش: دوچرخه‌سواری می‌تواند در المپیک ۲۰۲۴ مدال بگیرد

وزیر ورزش و جوانان گفت: اگر برنامه‌ریزی خوبی در ۶-۵ سال آینده داشته باشیم، دوچرخه‌سواری می‌تواند در المپیک ۲۰۲۴ روی سکو برود.

مسـعود سلطانی‌فر وزیر ورزش و جوانان در حاشـیه بازدید از اردوی تیم‌های ملی دوچرخه‌سواری اظهار داشت: در ۵۰ سال گذشته افتخارات خوبی در این رشته کسب کرده‌ایم تا با توجه به‌اشتیاق بین مردم و جوانان با برنامه‌ریزی بهتر کسب افتخارات آسیایی و جهانی دور از دسترس نیست.

وزیر ورزش و جوانان با اشـاره به تجهیزات این رشـته گفت: ۴ پیست فعال داریم و ۳ پیست هم در حال احداث است. پیست رشت تا پایان سال و پیست سرپوشیده و چوبی ساری هم تا یک سال و نیم آینده قابل بهره‌برداری خواهد بود که در این صورت وضعیت بهتر می‌شود.

سـلطانی‌فر با اشـاره به عملکرد ایران در بازی‌های آسیایی افزود: در دوره گذشته یک طلا و یک نقره کسب کردیم و در این دوره مسئولان قول دادند به ۵ عدد برسد و حتی خوش‌رنگ‌تر از قبل شود. خوشبختانه هماهنگی خوبی بین فدراسیون، وزارت ورزش و کمیته ملی المپیک وجود دارد و امیدواریم بتوانیم نتایج خوبی در این دوره بگیریم.

بر اسـاس گزارش خبرگزاری فارس، وزیر ورزش و جوانان در پایان عنوان کرد: باید در رده‌های پایه بیشتر کار کنیم، ما تحلیل‌هایی که داریم و رصدهایی که صورت می‌گیرد، فکر می‌کنم در المپیک ۲۰۲۴ روی سکو برویم و این کار دور از ذهن نیست. باید در ۶-۵ سال آینده خیلی خوب برنامه‌ریزی و کار کنیم.

آرزوی اهالی ورزش کسب مدال المپیک در دوچرخه‌سواری است اما آنها دوست دارند بدانند وزیر ورزش بر اساس کدام تحلیل به این مهم رسیده که دوچرخه‌سواری در المپیک ۲۰۲۴ صاحب مدال می‌شود؟! اگر وزارت ورزش جهت تنویر افکار عمومی توضیحاتی ولو کوتاه ارایه کند، قطعا مورد توجه اهل فن قرار خواهد گرفت.

فوتبال در محاصره ژن‌های خوب!

درحالی که کمتر از چهار روز دیگر به آغاز هجدهمین دوره رقابت‌های لیگ برتر باقی مانده، سازمان لیگ هنوز نتوانسته مجری تبلیغات محیطی را نهایی کند و درحال مذاکره با ژن‌های خوب است!

فصل هجدهم لیگ برتر در حالی از روز چهارم مرداد آغاز می‌شـود که سازمان لیگ هنوز بخش عمده‌ای از مبلغ قرارداد فصل گذشـته که گفته می شود ۵۰ میلیارد تومان از مبلغ ۶۷ میلیارد کل قرارداد اسـت را دریافت نکرده و مجری تبلیغات محیطی به تعهداتش عمل نکرده اسـت. با این حال مسئولان سـازمان لیگ حدود یک ماه پیش مذاکره برای انتخاب شرکت مجری تبلیغات محیطی را آغاز و با برگزاری مناقصه شرکت برنده را انتخاب کردند و پیش قراردادها هم با این شرکت امضا شد. البته قرارداد نهایی از سوی سازمان لیگ امضا نشد.

در این مورد گفته شد که مهدی تاج رئیس فدراسیون فوتبال بنابر ملاحظاتی نخواسته سازمان لیگ با این شرکت قرارداد ببندد. این در حالی است که برخی شرکت‌ها توسط ژن‌های خوب! اداره می‌شوند مذاکراتی را با سازمان لیگ داشته‌اند و به واسطه ارتباطات و رابطه‌هایی که وجود دارد قصد گرفتن تبلیغات محیطی فوتبال را دارند. گویا پول فوتبال زیر زبان این افراد مزه کرده و رفته رفته می‌خواهند کل فوتبال را در اختیار داشته باشند. بر اساس اعلام خبرگزاری مهر یکی از این آقازاده‌ها سالهاست که از کنار فوتبال و سامانه‌های پیامکی کسب درآمد می‌کند و توانسته یک آقازاده دیگر را مسئول شرکت دیگرش کند و حالا آقازاده دوم هم وارد مذاکره با مسئولان فوتبال شده تا بتواند راه دوستش را ادامه دهد!

تجلیل فدراسیون کشتی از کودک کار کشتی‌گیر و تنها بانوی پاکبان ایران

در مراسم تجلیل فدراسیون کشتی از مدال‌آوران نوجوان ایران در رقابت‌های جهانی کرواسی از یک کودک کار کشتی‌گیر و تنها بانوی پاکبان ایران و همچنین مادر شـهیدان خالقی‌پور تجلیل به عمل آمد.

مراسـم تجلیل فدراسیون کشـتی از مدال‌آوران ایران در رقابت‌های جهانی کرواسـی که بـا قهرمانی مقتدرانه تیم‌های کشـتی آزاد و فرنگی نوجوانان ایران در جهان همراه بود، تجلیل به عمل آمد.

در این مراسم علاوه‌بر اهدای جوایز مدال‌آوران ایران از سوی فدراسیون کشتی از مادر شهیدان خالقی‌پور و صغری خانی شهرآباد، تنها بانوی پاکبان ایران، سجاد خوش تیغ، کشتی‌گیر نوجوان ایران و کودک کار و همچنین رضا سالاری، کشتی‌گیر نوجوان سیستانی که هشت ماه پیش در جریان تمرین دچار ضایعه نخاعی شد تجلیل به عمل آمد.

این افراد پس از تجلیل در این مراسـم طی سخنان خود از فدراسیون کشتی به خاطر توجه‌شان قدردانی کردند و برای کشتی‌گیران ایران در میادین مختلف آرزوی موفقیت کردند.

این مراسم با حضور اهالی کشتی و تعدادی از پیشکسوتان فوتبال ایران و در غیاب مسئولان ورزش برگزار شد.

۴ تیم لیگ برتری به تیم امید بازیکن ندادند

۴ باشگاه لیگ برتری از دادن بازیکنان خود به تیم ملی امید خودداری کردند.

تیم ملی فوتبال امید که خود را برای حضور در بازی‌های آسـیایی اندونزی آماده می‌کند، امروز اردوی تدارکاتی خود را در کشـور عراق برپا خواهد کرد اما تا عصر روز گذشـته ۴ باشگاه لیگ برتری همکاری لازم برای دادن بازیکنان شان به تیم کرانچار را انجام نداده‌اند.

تراکتورسـازی، گسترش فولاد، سایپا و نسـاجی مازندران ۴ باشگاهی هسـتند که با صلاحدید مربیان خود بازیکنان ملی‌پوش مد نظر کرانچار را به تیم امید نداده‌اند تا امیدها با کمبود بازیکن مواجه شوند. در این راستا حمید استیلی و سایر دسـت‌اندرکاران تیم امید نهایت تلاش شـان برای تعامل با باشگاه‌ها را در نظر گرفتند اما هنوز هیچ توافقی در این خصوص صورت نگرفته و ۴ باشگاه مذکور اجازه حضور بازیکنان شان در تیم امید را ندادند. این تصمیم باشگاه‌ها با توجه به نزدیکی لیگ برتر و نیاز به بازیکنان‌شان گرفته شده است. باید دید در فاصله چند ساعت با پرواز امیدها به عراق برای اردوی تدارکاتی این مشکل حل می‌شود یا خیر که در صورت حل نشدن مشکلات بعدی‌گریبان تیم تحت امر کرانچار را خواهد گرفت.گفتنی اسـت؛ سال گذشته نیز در آستانه شـروع لیگ برتر چنین مشکل مشابهی برای بازیکنان تیم امید پیش آمد که استقلال و تراکتورسـازی بازیکنان خود را به امیدها ندادند اما با حکم کمیته انضباطی استقلال از داشتن بازیکنانش در هفته‌های اول لیگ محروم شد. تراکتورسازی نیز با توجه به محرومیت از جذب بازیکن جدید محرومیتی را متحمل نشد.

والیبال قهرمانی جوانان آسیا - بحرین

قدرت‌نمایی ایران با پیروزی مقابل کره‌جنوبی

تیم ملی والیبال جوانان ایران در دومین مسـابقه خود در رقابت‌های قهرمانی آسیا توانست کره‌جنوبی را شکست دهد.

تیـم والیبال جوانان ایران در سـومین روز از مسـابقات قهرمانی آسیا ۲۰۱۸ به میزبانی منامه بحرین دومین بازی خود را برابـر کره جنوبی برگزار کرد. جوانان ایران در این مسـابقه توانسـتند با نتیجه ۳ بر صفر و با امتیازهای ۲۵ بر ۲۲، ۲۵ بر ۲۱ و ۲۵ بر ۱۹ کره‌جنوبی را شکسـت دادند. شاگردان عطایی که در بازی نخسـت برابر چین به برتری ۳ بر صفر رسـیدند و امـروز با پیروزی بر کره‌جنوبی صدرنشـین گروه اول مرحله مقدماتی شـدند. تیم ایران با توجه به صدرنشینی در گروه اول امروز اسـتراحت خواهد داشت و روز چهارشنبه در اولین بازی دور حذفی به میدان خواهد رفت. حریف ایران امروز مشـخص خواهد شـد. کره جنوبی نیز در اولین بازی خود برابر چین قرار گرفت که ۳ بر ۲ به پیروزی رسید.

عطایی: سعی می‌کنیم از اعتبار والیبال ایران دفاع کنیم

بهروز عطایی سرمربی تیم والیبال جوانان بعد از برتری ۳ بر صفر مقابل کره‌جنوبی در گام دوم مسابقات قهرمانی جوانان آسیا گفت: برابر تیم کره بازی می‌کردیم که دیروز می‌توانست ۳ بر صفر چین را شکست دهد و بااشتباهات خودش باعث شد ۲ سـت به تیم حریف بدهد. بازیکنان فشـار لازم را روی تیم حریف آوردند و عملکردشان قابل قبول بود. امیدوارم این روند در بازی‌های بعدی هم ادامه داشته باشد.

وی درباره مرحله حذفی عنوان کرد: احتمالاً ما دور بعد با تیم هند بازی می‌کنیم؛ اگرچه هنوز مشخص نیست. هند تیم خوبی اسـت و من یکی از بازی‌های آنها را دیدم. قطعاً فردا هم دیداری که حریف ما را مشخص می‌کند، خواهیم دید تا بیشتر به ما کمک کند. هیچ دیداری آسـان نیسـت و همه مسابقات سـخت اسـت. ما می‌دانیم تیم قدرتمندی داریم و براسـاس شرایط خودمان والیبال بازی می‌کنیم. تیم‌های مقابل هم آنالیز می‌کنیم و سعی‌مان این اسـت از داده‌های به دست آمده هم بهترین استفاده را ببریم. سـرمربی تیم جوانان درباره رقیبان اصلی ایران برای قهرمانی در آسیا تصریح کرد: چین، کره‌جنوبی و ژاپن قوی‌ترین رقبای ما هستند. هند هم فکر می‌کنم عملکرد خوبی داشته است. ما هم جزو قطب‌های والیبال آسیا هستیم و سعی می‌کنیم از اعتبار والیبال کشورمان دفاع کنیم.

قرارداد ۳ ساله حسینی با تیم ترابوزان ترکیه و واکنش تند باشگاه استقلال

بازیکن تیم ملی فوتبال ایران که فصل پیش برای استقلال بازی می‌کرد به تیم ترابوزان ترکیه پیوست. مجید حسینی که یکی از بازیکنان ایران در بیسـت و یکمین دوره رقابت‌های جام جهانی بـود، پس از انجام مذاکرات نهایی با مسئولان باشگاه ترابوزان اسپور ترکیه قراردادی سه ساله با این تیم امضا کرد. باشـگاه ترابوزان دیروز رسما خبر پیوستن حسینی به این تیم را تایید و اعلام کرد که این بازیکن ۲۲ ساله تیم ملی فوتبال ایران با قراردادی سـه ساله به جمع بازیکنان این تیم اضافه شده است. حسینی در شرایطی فصل آینده را در ترکیه سـپری خواهد کرد که به اعتقاد مسئولان باشگاه استقلال وی با این تیم قرارداد داشته و نمی‌توانست بدون اجازه باشگاه راهی تیم دیگری شود و به همین دلیل مدیران استقلال در تدارک شکایت از این بازیکن به فیفا هستند.

امیرحسین فتحی با تایید این خبر گفت: مجید حسینی حق ندارد جایی برود چون او با ما قرارداد دارد. در فیفا علیه باشـگاه ترک و البته فدراسیون فوتبال ترکیه که این قرارداد را ثبت کرده است شکایت می‌کنیم و فدراسیون فوتبال ایران مکلف است که این پرونده را پیگیری کند.او ادامه داد: باشگاه ترابوزان حق عقد قرارداد با مجید حسـینی را نداشته است و ما تا آخر پای این پرونده خواهیم ایستاد و از طریق وکلای مجرب این موضوع را پیگیری می‌کنیم. ترابوزان باید به باشـگاه استقلال خسارت پرداخت کند و پنجره نقل و انتقالاتی این تیم هم به دلیل عقد غیر قانونی قرارداد باید بسته شود. سرپرسـت جدید باشگاه استقلال در مورد جریمه حسینی هم گفت: مجید حسینی حق مذاکره با باشگاهی را نداشته است و او باید به استقلال برگردد و ما از طریق مراجع حقوقی باشگاه او را با جریمه سنگین روبرو می‌کنیم.

قنبرپور مدیر تیم پرسپولیس شد

در نشست دیروز هیئت مدیره باشگاه پرسپولیس، تصمیمات مهمی اخذ شد که از جمله آنها باید به تعیین مدیر تیم فوتبال پرسپولیس طبق ضوابط سازمان لیگ اشاره کرد. هیئت‌مدیره پرسپولیس دیروز با حضور همه اعضا در محل باشگاه تشکیل جلسه دادند و با توجه به نامه سازمان لیگ فوتبال ایران مبنی بر اینکه صدور مجـوز فعالیت مدیران و کلیه عوامل کادر فنی در باشـگاه منوط به معرفی و ثبت قرارداد مدیر تیم (سرپرست)، سرمربی و پزشـک تیم است، نسـبت به معرفی مدیر تیم فوتبال پرسپولیس اقدام کرد به این ترتیب مصطفی قنبرپور به عنوان مدیر تیم بزرگسـالان معرفی شد. در این نشست همچنین درباره مسائل گوناگونی گفت‌وگو و تبادل‌نظر صورت گرفت. بررسـی گزارش مالی ارائه شده از سوی سرپرست باشگاه از جمله این موارد بود. در جریان این گزارش مالی به بررسی آخرین وضعیت مطالبات طلبکاران باشـگاه پرداخته شد. بررسی وضعیت بدهی‌های باشگاه و پرداخت‌های صورت گرفته بـه طلبکاران از جمله موارد مطروحه در این جلسه بود. این موضوع از آن جهت اهمیت داشت که بر سرنوشت باشگاه در جریان پرونده حرفه‌ای‌سازی و حضور در لیگ قهرمانان آسیا اثرگذار است.

موافقت اریکسون با حضور در تیم ملی عراق

فدراسیون فوتبال عراق با سرمربی سـابق تیم ملی فوتبال انگلیس به توافق رسیده است. به گزارش استاد الدوحه، تیم ملی فوتبال عراق در مرحله گروهی جام ملت‌های آسـیا با تیم ایران هم‌گروه اسـت. عراقی‌ها به دنبال انتخاب مربی سرشـناس خارجی هستند و به نظر می‌رسد که آنها با اسون گوران اریکسـون سرمربی سرشناس سوئدی به توافق نهایی رسیده‌اند. یک منبع نزدیک به فدراسـیون فوتبال عراق در گفت‌وگویی که با سایت استاد الدوحه قطر داشـت تاکید کرد که اریکسون با پیشنهاد فدراسیون فوتبال عراق که یک میلیون دلار برای یک سـال اسـت، موافقت کرده و به زودی قرارداد خواهد بسـت. قرار است که این مربی سـوئدی اواخر هفته آینده قرارداد خود را امضا کند. او مربی بسیار باتجربه‌ای به شمار می‌آید و در تیم ملی فوتبال انگلیس هم سابقه مربیگری دارد.

قرارداد ۲ ساله قوچان‌نژاد با آپوئل قبرس

مهاجم پیشـین تیم ملی فوتبال ایران با قراردادی دو سـاله به باشگاه آپوئل نیکوزیای قبرس پیوست. سـایت «amna.gr» یونان گزارش داد، تیم فوتبال آپوئل نیکوزیای قبرس با توافق نهایی با رضا قوچان‌نژاد، خط حمله خود برای فصل پیش‌رو را تقویت کرد. گوچی پس از مسـابقات جام جهانی ۲۰۱۸ با ۴۳ بازی ملـی و ۱۵ گل‌زده برای تیم ملی ایران از بازی‌های رده ملی اعلام بازنشستگی کرد. قوچان‌نژاد ۳۰ ساله در دو فصل اخیر عضو تیم هیرنویـن بوده و در ۷۵ بازی ۳۲ گل برای این تیم هلندی به ثمر رسـاند. آپوئل در فصل اخیر به عنوان قهرمانی بالاترین سطح فوتبال باشگاهی قبرس رسید. باشگاه آپوئل روز گذشـته به طور رسمی اعلام کرده بود که گوچی برای انجام مذاکرات نهایی به قبرس آمده و فصل آینده با پیراهن شماره ۸۸ این تیم به میدان خواهد رفت.

پارما در سری A ماندنی شد اما با ۵ امتیاز منفی

باشگاه پارما که متهم به انجام تخلفی در رقابت‌های فصل گذشته سری B شده بود، در بالاترین سطح فوتبال باشگاهی ایتالیا ماندنی شد.حدود یک هفته پیش بود که رسانه‌های ایتالیایی گزارش دادند، نمایندگان تیم فوتبال پارما به دادگاه احضار شـده‌اند تا در مورد اتهام تخلف در رقابت‌های سری B ایتالیـا از خود دفاع کنند. طبق این گزارش‌ها پارما به خاطر تخلف یکی از بازیکنانش فراخوانده شـده بود. رسانه‌های ایتالیایی اکنون خبر می‌دهند که پس از بررسی پرونده موردنظر، به پارما اجازه حضور در رقابت‌های فصل پیش‌رو سـری A داده شـده و این تیم باید فصل را با ۵ امتیاز منفی آغاز کند. همچنین امانوئله کالایو، بازیکن پارما هم که به فیلیپو دل‌کول، بازیکن اسپیتزا پیش از بازی سرنوشت‌ساز صعود به سری A پیامک داده بود، نیز با دو سال محرومیت و ۲۰ هزار دلار جریمه نقدی نقره‌داغ شد. امانوئله کالایو، مهاجم پارما - تیمی که فصل گذشـته از سری B جواز بازگشت به سری A را کسب کرد - پیش از بازی تیمش مقابل اسپتزیا در دسته دوم (در تاریخ ۱۸ می) که پارما آن را ۲ بر صفر برد و به لطف آن صعودش به دسـته اول را قطعی کرد، به بازیکنـان حریف پیامک داده و به اقدام برای تبانی متهم شده بود.

کاظمی سرمربی تیم دسته اولی پرسپولیس پاکدشت

فرهاد کاظمی به‌عنوان سرمربی تیم فوتبال پرسپولیس پاکدشت انتخاب شـد. فرهاد کاظمی سرمربی باسابقه فوتبال ایران بعد از توافق با مسئولان باشـگاه پرسپولیس پاکدشـت ورامین در نهایت به‌عنوان سرمربی این تیم انتخاب شد.کاظمی فصل گذشته به‌عنوان مدیرفنی استقلال جنوب در این تیم فعالیت کرد و حتی در دو دیدار پلی‌آف برابر نفت‌وگاز گچسـاران روی نیمکت این تیم نشسـت و توانست اسـتقلال جنوب را از لیگ دسته دوم به لیگ دسـته اول بیـاورد. چند روز پیش امتیاز اسـتقلال جنوب به تیم پاکدشت ورامین انتقال پیدا کرد و مالک جدید این باشگاه با فرهاد کاظمی سرمربی سابق تیم‌هایی مثل سـپاهان، ذوب‌آهن و پیکان به توافق رسید. بدین ترتیب تیم پرسپولیس پاکدشت در فصل جدید مسابقات لیگ دسته اول با مربیگری فرهاد کاظمی شرکت خواهد کرد.

قرارداد قربانی امروز با استقلال تمدید می‌شود

مهاجم آبی‌ها که به نظر می‌رسید در فهرست شفر جایی نداشته باشد، برای امضای قراردادش با سرپرسـت مدیرعامل اسـتقلال به توافق رسید و قرار شـد در این تیم بماند. علی قربانی مهاجم فصل گذشـته استقلال که شـنیده می‌شد جداییش از این تیم قطعی است و حتی با آبی‌ها در اردوی آماده‌سازی ترکیه شرکت نکرد، دیروز به باشگاه استقلال رفت و برای تمدید قراردادش با امیرحسین فتحی مذاکره کرد. توافقات اولیه با این مهاجم انجام شـده و قربانی امروز قراردادش را با این تیـم تمدید خواهد کرد. بندی در قرارداد قربانی وجود دارد که او باید تمام مطالبات فصل گذشـته خود را از استقلال دریافت کند و سپس قرارداد جدید را امضا کند.

ورزشگاه تختی امسال آماده برگزاری لیگ برتر نیست

مدیر مجموعه ورزشگاه تختی اعلام کرد به دلیل اینکه امسال هیچ بازی در زمین چمن ورزشگاه تختی برگزار نمی‌شود این مجموعه آماده برگزاری هجدهمین دوره رقابت‌های لیگ برتر نیسـت. قاسـم رسته اظهار کرد: به دلیل اینکه تیم نفت تهـران در رقابت‌های لیگ برتر فصل هفدهم به لیگ دسته یک سـقوط کرد و تیم پیکان امسال در هجدهمین دوره رقابت‌های لیگ برتر در شـهر قدس بازی‌های خود را دنبـال خواهد کرد و همچنین سایپا در مجموعه ورزشی دستگردی، میزبان برگزاری رقابت‌های لیگ برتر خواهد بود، بنابراین دیگر ضرورتی وجود نداشت که ما بخواهیم زمین چمن ورزشـگاه تختی را برای هجدهمین دوره رقابت‌های لیگ برتر آماده کنیم. وی افزود: امسال تیمی برای ورزشگاه تختی باقی نمانده که بخواهیم میزبان برگزاری رقابت‌های لیگ برتر باشـیم. بـرای همین زمین چمن آن را برای لیگ برتر آماده نکردیم و فکر می‌کنم برای مسابقات کیفیت لازم را نداشته باشد. رسته در پایان خاطر نشان کرد: برای نگهداری زمین چمن باید هزینه زیادی را پرداخت می‌کردیم که امسال به دلیل برگزار نشدن هیچ رقابتی در زمین چمن ورزشـگاه تختی ما نیز هزینه کافی برای نگه داری زمین چمن نداشتیم. بنابراین تا امروز زمین چمن ورزشگاه در برگزاری لیگ آماده نیست و شرایط خوبی نیز برای برگزاری مسابقات ندارد.

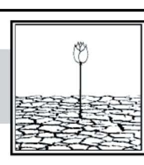

حدیث دشت عشق

به یاد خلبان شهید «علیرضا فتوحی‌شعار»

خلبانی که آسمانی شد تا اقتصاد کشور دچار خلل نشود

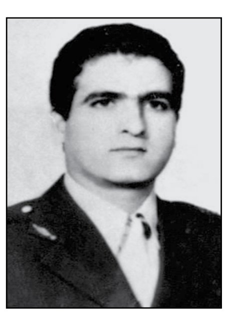

شهید «علیرضا فتوحی‌شعار» اوّلین فرزند خانواده در سـال ۱۳۳۶ در روستای «خاوه» وراميـن به دنیـا آمـد. وی از کودکی علاقه فراوانی به خلبانی داشـت. دوران تحصیلی را در حالی گذراند که پدر رعیتی می‌کرد و مادر قالی‌بافی؛ سال ۱۳۵۴ موفق به اخذ دیپلم در دبیرستان شـهید «مصطفی خمینی» شد و با تلاش و کوشـش فراوان در آزمون خلبانی قبول و به اسـتخدام نیروی هوایـی درآمد. دوره‌های اولیّه پرواز را در ایران گذراند و برای تکمیل دوره خلبانی عازم آمریکا شـد، تا اینکه موفق به اخذ گواهینامه پرواز با هواپیمای اف۴ فانتوم شـد. سپس به ایران بازگشت، ازدواج نموده و مدتی بعد عازم «بوشهر» شد و به عنوان خلبان جنگنده شکاری پرواز خود را در پایگاه‌های مختلف آغاز کرد.

پروازهـای او مصادف با آغاز جنگ ایران و عراق بـود. در این زمان نیروی هوایی نقش بسـزایی در دفاع از کشـور داشت و نیروهای خود را جهت دفاع از آسـمان کشور بسیج کرده بود. شهید فتوحی شـعار نیز در این مدت بارها در ماموریت‌های خطرناک حضور داشـت و مواضع دشمن بعثی را بمباران کرد. اما این بار نقشـه جدید دشـمن قطع صدور نفت از جزیره «خارک» و فلج نمودن اقتصاد و درآمد کشور بود و بدین منظور حملات خود را به این منطقه آغاز کرد.

ماموریت مهم دیگر نیروی هوایی دفاع همه‌جانبه از خارک و شـمال خلیج نیلگون فارس بود. شهید «فتوحی شعار» که در این زمان در پایگاه نیروی هوایی بوشـهر خدمت می‌کرد؛ همراه سایر خلبانان صدها ساعت بر فراز آسمان خلیج فارس پرواز کرد و بارها با دشمن درگیر شد. با تلاش و کوشش این مردان شجاع و فداکار حتی یک روز هم صادرات نفت متوقف نشد.

سرانجام در ۲۸ تیر ماه ۱۳۶۶ طی نبردی نابرابر هواپیمای این شهید بزرگوار در محاصره چند فروند هواپیمای عراقی درآمد و با هدف قرار گرفتن هواپیمایش به مقام رفیع شهادت نائل آمد.

بازگشت معروف به تمرینات تیم ملی والیبال از فردا

کاپیتان تیم‌ملی والیبال برخلاف اعلام قبلی فدراسیون، دیروزهم به دلیل کشـیدگی عضله در تمرینات حاضر نشـد و از چهارشنبه می‌تواند تمریناتش را پیگیری کند.

سـعید معروف روز شنبه در جریان سومین جلسه تمرین تیم ملی والیبال برای اعزام به بازی‌های آسـیایی ۲۰۱۸ جاکارتا و در حین انجام کارهای توپی دچار کشیدگی مینیسک شد و با نظر کادر فنی و پزشکی برای عکسبرداری به بیرون از اردوی تیم‌ملی منتقل شـد. ساعاتی بعد از انتشار این خبر فدراسیون والیبال طی خبری اعلام کرد که مصدومیت معروف به هیچ عنوان جدی نیست و کاپیتان می‌تواند از فردای همان روز یعنی یکشنبه در تمرینات شرکت کند و مشـکل خاصی ندارد اما او نه تنها در ۲ روز گذشته، بلکه امروز هم به تمرینات نمی‌رسـد. تمرینات ملی‌پوشـان والیبال که در دو نوبت صبـح و عصر برگزار می‌شود دیروز نیز آغاز شد اما با شروع تمرین باز هم خبری از معروف نبود. البته با توجه به حضور معروف در کلینیک دکتر نوروزی مشـخص بود که او به این سرعت نمی‌تواند به تمرینات بازگردد.در همین خصوص امیر خوشخبر سرپرست تیم‌ملی والیبال درباره وضعیت کاپیتان تیم‌ملی والیبال گفت: معروف مشـکل خاصی ندارد اما با نظر کادر پزشکی و دکتر نوروزی او می‌تواند تمریناتش را از روز چهارشنبه پی گیری کند. معروف دچار کشیدگی عضلانی خیلی ساده شد و در حال حاضر کارهای درمانی‌اش را پشت سر می‌گذارند.

انتقادهای تند و بی سابقه رئیس باشگاه بایرن مونیخ از اوزیل

رئیس باشـگاه بایرن مونیخ، کمی پیش از سفر تیم بایرن به آمریکا، به انتقاد از بیانیه روز یکشنبه مسوت اوزیل پرداخت.

اولی هوینس در مصاحبه با روزنامه بیلد آلمان با لحنی بسـیار تند و بی‌سـابقه از ملی‌پوش سـابق آلمانی انتقاد کرد. هوینس به بیلد می‌گوید «خوشـحالم که دوران حضور او در تیم ملی تمام شـد. او سال‌ها بود که مزخرف بازی می‌کرد. آخرین دوئلی که او در آن برنده شده بود به قبل از جام جهانی ۲۰۱۴ برمی‌گردد. حالا هم خودش و عملکرد بسیار ضعیفش را پشـت آن عکس مخفی می‌کند». هوینس می‌گوید هر وقت که بایرن با آرسنال بازی داشته، بایرنی‌ها او را هدف می‌گرفته‌اند چرا که می‌دانسته‌اند اوزیل نقطه ضعف آرسنال است.

هوینس گفت: هیچکس نمی‌گوید که او در جام جهانی چقدر مزخرف بـازی کرد. ۳۵ میلیون دنبال‌کننده کم سـن و سـال او در شـبکه‌های اجتماعی که البته خیلی‌هایشان واقعی نیستند اگر او در یک بازی تنها یک سانتر سالم کرده باشـد می‌گویند اوزیل معرکه بازی کرده است. هوینس به بیلد گفت: اتفاقی که برای کشور ما افتاده فاجعه است. ولی باید یک بار دیگر به همه یادآوری کنم که اتفاقی که برای تیم ملی ما افتاده ورزشـی اسـت و همه حرف ما به ورزش برمی‌گردد. واقعیت این است که اوزیل از نظر ورزشـی سال‌ها است لیاقت بازی در تیم ملی آلمان را نداشته. اوزیل اولین بار در سـال ۲۰۱۰ با پیراهن تیم ملـی آلمان به میدان رفته و ۹۲ بازی ملی در کارنامه دارد. او در این مدت برای مانشـافت ۲۳ گل به ثمر رسـانده. اوزیل در جام جهانـی ۲۰۱۰ آفریقای جنوبی به همراه تیم ملی جوان آلمان مقام سوم دنیا را به‌دست آورد و چهار سال بعد در برزیل، جام جهانی را بالای سر برد.

خواندنی از ورزش ایران

***در پایان مجمع انتخاباتی هیئت بوکس استان تهران، محمد ستارپور به عنوان رئیس‌این هیئت انتخاب شـد. صبح دیروز مجمع انتخاباتی هیئت بوکس استان تهران برگزار شـد که محمد ستارپور، ملی‌پوش اسبق تیم ملی بوکس ایران با کسب ۱۳ رای از ۱۷ رای موجود به مدت چهار سال ریاست این هیئت را بر عهده گرفت.مصطفی نکولعل‌آزاد نیز سه رای را کسب کرد و یک رای نیز رای باطله بود.**

*تنیسور کشورمان در مسابقات فیوچرز گرجستان به مقام نایب قهرمانی دست یافت.شـاهین خالدان که برای نخسـتین بار به مرحله فینال مسابقات فیوچرز گرجستان راه یافته بود، در این مرحله به مصاف آرتم دوبریونی، سید ۶ مسابقات از روسـیه رفت و با نتیجه ۲ بر صفر و با یک مغلوب حریف خود شـد تا به مقام نائب قهرمانی برسـد.خالدان که در رنکینگ نفر اول ایران اسـت یکی از ملی‌پوشان کشورمان در بازی‌های آسیایی جاکارتا محسوب می‌شود.

***در فاصله نزدیک به ۲ ماه تا آغاز لیگ برتر والیبال در سال ۹۷ تیم‌های لیگ برتری در حال جذب بازیکنان مورد نظر هستند.شهرداری ورامین در روزهای اخیر با جذب چند بازیکن نشـان داده در پی جمع کردن یک تیم مدعی برای فصل جدید است.ورامینی‌ها پیش از این قرارداد محمد محمدکاظم را تمدید کردند و روز یکشنبه نیز محمد رضی پور، سـتاره فصل گذشته خاتم اردکان را به خدمت گرفتند. دیروز هم یک ستاره دیگر جذب تیم شهرداری ورامین شد. پوریا فیاضی بازیکن سابق تیم ملی با عقد قراردادی ساله رسما به جمع ورامینی‌ها ملحق شد.این بازیکن که فصل گذشته در پیکان بازی می‌کرد، تصمیم گرفت از این تیم جدا شود و به شهرداری ورامین برود.**

*تیم هندبال جوانان کشورمان بعد از دو تساوی مقابل ژاپن و قطر و یک شکست برابر عربستان به عنوان تیم سوم جدول مرحله دوم باید برای کسب رتبه پنجم آسـیا عصر امروز به مصاف تیم عراق برود. هندبالیسـت‌های کشورمان در دور مقدماتی مسـابقات آسـیا مقابل تیم‌های عمان، یمن و هند به پیروزی دست یافته بودند. با پایان یافتن مرحله دوم رقابت‌های هندبال جوانان آسیا، چهار تیم عربستان، بحرین، ژاپن و کره جنوبی به مرحله نیمه نهایی رسیدند. شانزدهمین دوره مسـابقات هندبال قهرمانی جوانان آسیا از ۲۵ تیر الی هشتم مردادماه در عمان برگزار می‌شود. این رقابتها جنبه انتخابی مسابقات قهرمانی جوانان جهان در سال ۲۰۱۹ را دارد.

***با حضور سرجیو سانتوز سـرمربی پرتغالی جدید تیم ملی سه گانه ایران اردوی تمرینی و آموزشـی تیم ملی از دیروز به مدت ۴ روز در رده‌های سنی مختلف با حضور ۲۶ ورزشکار و ۷ مربی برگزیده از سراسر کشور در مجموعه ورزشی آزادی تهران تشکیل شد.**

خواهان صادق فاطمی فرزند محمدیار با وکالت خانم سـحر داودی فرزند بندر دادخواستی به طرفیت خوانده آقای علی گنجی‌پور فرزند محمدحسـین به خواسـته مطالبه طلب تقدیم دادگاه‌های عمومی شهرستان عسلویه نموده که جهت رسیدگی به شعبه اول دادگاه عمومی شهرستان عسلویه واقع در عسلویه ارجاع و به کلاسه ۹۶۰۹۹۸۷۷۳۳۰۲۲۱۵ ثبت گردیده که وقت رسـیدگی آن ۱۳۹۷/۰۶/۱۹ و ساعت ۱۰:۰۰ تعیین شده است. به علت مجهول‌المکان بودن خوانده و درخواست خواهان و به تجویز ماده ۷۳ قانون آیین دادرسی دادگاه‌های عمومی و انقلاب در امور مدنی و دستور دادگاه مراتب یک نوبت در یکی از جراید کثیرالانتشار آگهی می‌شود تا خوانده پس از نشر آگهی و اطلاع از مفاد آن به دادگاه مراجعه و ضمن اعلام نشانی کامل خود نسخه دوم دادخواست و ضمائم را دریافت و در وقت مقرر فوق جهت رسیدگی حاضر گردد.

متصدی امور دفتری دادگاه شعبه ۱ دادگاه عمومی حقوقی شهرستان عسلویه - زینب شهریاری

سند تراکتور ۲۸۵ دو دیفرانسیل کشاورزی به شماره سری M۱۳۱۶A۲ شـماره موتور LFW۱۰۸۸۵Y شـماره شاسـی N۳HKA۲CE۲TAM۱۲۱۰۱ مدل ۱۳۹۱ به شـماره پلاک ۸۴-۸۸۳ ک ۱۱ به نام آقای عبدالغفور حسین‌زهی فرزند نیاز به شماره ملی ۳۷۰۱۲۷۰۸۱۳ مفقود گردیده از درجه اعتبار ساقط می‌باشد.

شناسـنامه مالکیت (برگ سـبز) خودروی سـواری پـژو V۱SD۲۰۶ مـدل ۱۳۸۹ بـه رنگ سـفید بـه شـماره انتظامـی ۳۱۴ ج ۸۳ - ایـران ۶۲ به شـماره موتور ۱۳۳۸۸۰۱۹۱۳۳۱ و شـماره شاسـی NAAP۴۱FD۰AJ۲۷۷۹۸۳ مربـوط بـه آقای اردشیر نوشاد مفقود گردیده از درجه اعتبار ساقط است.

برگ سـبز - سـند کمپانی - کارت مشخصات خودرو سـواری پاژن به شماره پلاک ۴۱۷ الف ۱۷ - ایران ۲۲ به رنگ طوسـی مدل ۱۳۸۳ و شماره موتور ۳۸۱۴۶۶۶ و شماره شاسـی ۰۰۰۱۸۳ مفقود شده و از درجه اعتبار ساقط می‌باشد.

برگ سـبز خودرو سـواری پژو PARSXU7 به شماره پلاک ۱۴۲ م ۴۸ - ایران ۱۴ به رنگ سفید - روغنی مدل ۱۳۹۴ و شـماره موتور ۱۲۴k۰۶۵۹۵۱۴ و شماره شاسـی NAAN۰۱DEXFH۲۳۷۹۰۷ مفقود شده و از درجه اعتبار ساقط می‌باشد.

آگهی ابلاغ وقت رسیدگی

به آقایان ابوذر عمویی فرزند محمد و جابر عمویی فرزند محمد، شکایت آقای فرود محمدپور فرزند بهادر علیه آقایان ابوذر عمویی فرزند محمد و جابر عمویی فرزند محمد دائر بر خیانت در امانت (با تغییر عنوان مجرمانه از سرقت به خیانت در امانت) موتور آبکش و تانکر آب مطرح که به این شعبه ارجاع و به شماره پرونده کلاسه ۹۵۰۹۹۸۳۶۴۵۵۰۰۴۱۶ شعبه ۱۰۱ دادگاه کیفری دو شهر سمیرم(جزایی سابق) ثبت و وقت رسیدگی مورخ ۱۳۹۷/۶/۱۴ ساعت ۱۱:۰۰ تعیین که حسب دستور دادگاه طبق موضوع ماده ۷۳ قانون آئین دادرسی مدنی به علت مجهول‌المکان بودن متهمین مراتب یک نوبت در یکی از جراید کثیرالانتشار آگهی می‌گردد تا متهمین ظرف یک ماه پس از تاریخ انتشار آگهی به دفتر دادگاه مراجعه و ضمن اعلام نشانی کامل خود در وقت مقرر فوق جهت رسیدگی در دادگاه حاضر گردند.

دادرس شعبه ۱۰۱ دادگاه کیفری دو شهر سمیرم (جزایی سابق)-محمد همت

شناسـنامه مالکیت خودرو فورد موسـتانگ به شـماره پلاک ۲۷۹۸۶ - اروند به رنگ سفید مدل ۲۰۱۶ و شـماره موتـور G۵۲۱۶۲۰۵ و شماره شاسی ۱FA۶P۸THXG۵۲۱۶۲۰۵ مفقود شده و از درجه اعتبار ساقط می‌باشد.

آگهی ابلاغ وقت رسیدگی

به آقای احسـان فرهادیان کرویه فرزند سـهراب، خواهان خانم عاطفه طغرایی دادخواسـتی به طرفیت خوانده آقای احسان فرهادیان کرویه به خواسته گواهی عدم امکان سازش مطرح که به این شعبه ارجاع و به شماره پرونده کلاسه ۹۷۰۹۹۸۳۶۴۴۱۰۰۰۱۳ شـعبه اول دادگاه عمومی (حقوقی) دادگستری شهرستان سمیرم ثبت و وقت رسیدگی مورخ ۱۳۹۷/۶/۱۱ سـاعت ۱۰:۰۰ تعیین و جهت معرفی داور ظرف مهلت یک هفته که حسب دستور دادگاه طبق موضوع ماده ۷۳ قانون آئین دادرسی مدنی به علت مجهول‌المکان بودن خوانده و درخواست خواهان مراتب یک نوبت در یکی از جراید کثیرالانتشار آگهی می‌گردد تا خوانده ظرف یک ماه پس از تاریخ انتشار آگهی به دفتر دادگاه مراجعه و ضمن اعلام نشانی کامل خود، نسخه ثانی دادخواست و ضمائم را دریافت و در وقت مقرر فوق جهت رسیدگی در دادگاه حاضر گردد.

منشی دادگاه حقوقی شعبه اول دادگاه عمومی (حقوقی) دادگستری شهرستان سمیرم
یونس طاهری‌پور

آگهی ابلاغ وقت رسیدگی

به آقای ضرغام امدادی فرزند ریحان، شاکی آقای محمدرضا شریعتی‌راد فرزند حمزه شکایتی علیه ضرغام امدادی فرزند ریحان‌دائر بر ایراد ضرب و جرح عمدی مطرح که به این شعبه ارجاع و به شماره پرونده کلاسه ۹۳۰۹۹۸۳۶۴۵۵۰۰۱۳۳ شعبه ۱۰۱ دادگاه کیفری دو شهر سمیرم (جزایی سابق) ثبت و وقت رسیدگی مورخ ۱۳۹۷/۷/۳ ساعت ۱۱:۳۰ تعیین که حسب دستور دادگاه طبق موضوع ماده ۷۳ قانون آئین دادرسی مدنی به علت مجهول‌المکان بودن متهم و درخواست شاکی مراتب یک نوبت در یکی از جراید کثیرالانتشار آگهی می‌گردد تا متهم ظرف یک ماه پس از تاریخ انتشار آگهی به دفتر دادگاه مراجعه و ضمن اعلام نشانی کامل خود در وقت مقرر فوق جهت رسیدگی در دادگاه حاضر گردد.

مدیر دفتر شعبه ۱۰۱ دادگاه کیفری دو شهر سمیرم (جزایی سابق)
علی‌اکبر قاسمی

حصر وراثت

خواهان رونوشـت حصر وراثت کنیزرضا مهدیار فرزند عباس دارای شناسنامه شماره ۱۶۸۰۷ صادره زاهدان به شـرح دادخواسـت تقدیمی ثبت شـده به کلاسـه ۹۷۰۲۶۵ از این شورا درخواسـت گواهی حصر وراثت نموده و چنین توضیح داده که شـادروان عباس مهدیار فرزند غلام بشناسـنامه ۲۲۹۵ صادره زابل درتاریخ ۹۶/۱۲/۱۷ در اقامتگاه دائمی خود بدرود حیات گفته و ورثه حین‌الفوت آن منحصر است به:

۱- متقاضـی با مشـخصات فوق‌الذکر (فرزند متوفی) ۲- غلامرضـا مهدیار فرزند عباس به شماره شناسـنامه ۱۲۶۴ صادره زاهدان (فرزند متوفی) ۳- محمدرضا مهدیار فرزند عباس به شـماره شناسنامه ۱۸۷۸ صادره زاهدان (فرزند متوفی) ۴- زهرا مهدیار فرزند عباس به شماره شناسـنامه ۱۳۲۱۳ صادره زاهدان (فرزند متوفی) ۵- عصمت مهدیار فرزند عباس به شـماره شناسـنامه ۱۸۵۲۹ صادره زاهدان (فرزند متوفی) ۶- نصرت مهدیار فرزند عباس به شـماره شناسنامه ۲۴ صادره زاهدان (فرزند متوفی)

اینک با انجام تشریفات مقدماتی درخواست مزبور یک نوبت آگهی می‌گردد تا چنانچه شخصی اعتراضی دارد و یا وصیت‌نامه‌ای از متوفی نزد او می‌باشد از تاریخ نشر آگهی ظرف مدت یک ماه به این دادگاه تقدیم دارد و الا گواهی صادر خواهد شد.

حمیدرضا بندانی - قاضی شورای حل اختلاف شماره ۲ زاهدان

زاهدان - خیابان مصطفی‌خمینی - جنب سازمان تعزیرات حکومتی - مجتمع شوراهای حل اختلاف استان سیستان و بلوچستان
م الف ۱۰۸۹

آگهی فقدان اسناد فروش

اینجانـب حسـین نژادحسـین فرزند غـلام شـماره شناسـنامه ۴۴۲ و کد ملی ۲۱۲۱۲۰۹۴۹۲ صادره از گرگان مالک خودروی سـواری پـژو پارس مدل ۱۳۹۴ به شـماره انتظامی ۷۹۲ ج ۵۷ ایران ۵۹ و شماره موتور ۱۲۴K۰۷۱۷۷۵۹ و شماره شاسـی NAAN۰۱CE۵FH۲۶۷۱۲۴ به علت فقدان اسناد فروش و شناسنامه مالکیت (برگ سـبز) خودروی فوق‌الذکر تقاضای رونوشـت المثنی اسناد مذکور را دارم. لذا هر کسـی ادعایی در خصوص خـودروی فوق را دارد ظرف مدت ده (۱۰) روز به دفتر حقوقی شـرکت ایران‌خودرو واقع در تهران پیکان شهر ساختمان سمند مراجعه نمایند. بدیهی است پس از مهلت مزبور مطابق ضوابط مقرر اقدام خواهد شد.

سند کمپانی کامیونت کمپرسی ایسوزو مدل ۱۳۸۸ رنگ سفید روغنی به شـماره شاسـی NAGNKR۵۵E۰۸۷۰۸۸۷۰ و شـماره موتـور ۷۲۷۱۵۹ - پـلاک انتظامـی ایـران ۸۵ ۵۷۲ ع ۲۷ به نام آقای عبدالغفور حسین‌زهی فرزند نیاز دارای کد ملی ۳۷۰۱۲۷۰۸۱۳ مفقود گردیده از درجه اعتبار سـاقط می‌باشد.

آگهی فقدان اسناد فروش

اینجانب حسـین راهدار فرزند علی‌اصغر شماره شناسنامه ۷ کد ملی ۳۶۷۳۹۷۰۹۹۲ صادره از زابـل کامیون ولوو باری فلزی مدل ۱۳۵۶ به شـماره انتظامـی ۲۸۶ ع ۱۴ ایران ۵۹ جدید و (قدیم ۱۱۶۹۲ گنبد ۹۲) و شـماره موتور ۰۸۹۳۱۲ و شـماره شاسی ۰۱۷۰۸۵ به علت فقدان اسـناد فروش تقاضای رونوشت المثنی سند خودروی مذکور را نموده‌ام. لذا هرکسی ادعایی در خصوص خودروی فوق را دارد ظرف مدت ده (۱۰) روز به دفتر حقوقی شرکت سهامی خاص زامیاد واقع در تهران خیابان سعدی شماره ثبت ۵۷۵۳ مراجعه نمایند بدیهی است پس از مهلت مزبور مطابق ضوابط مقرر اقدام خواهد شد.

حصر وراثت

لیلا حسـینخانی فرزند حسن به شـرح دادخواست به کلاسه ۹۷۰۲۵۱ از این حوزه درخواسـت گواهی حصر وراثت نموده و چنین توضیح داده که شادروان محترم روستایی به شماره شناسـنامه ۱۹ در تاریخ ۱۳۹۷/۰۱/۳۱ در اقامتگاه دائمی خود بدرود زندگی گفته ورثه حین‌الفوت آن متوفیه منحصر است به:

۱- لیلا حسینخانی فرزند حسن به شماره شناسنامه ۲۴۲۶۸ (دختر متوفی)
۲- سعید حسینخانی فرزند حسن به شماره شناسنامه ۴۹۹۷ (پسر متوفی)
۳- خدیجه حسینخانی فرزند حسن به شماره شناسنامه ۹ (دختر متوفی)
۴- طاوس حسینخانی فرزند حسن به شماره شناسنامه ۷۷۷ (پسر متوفی)
۵- علی محمدحسـینخانی فرزند حسن به شماره شناسنامه ۷۷۸(پسر متوفی)
ولاغیر.

اینک با انجام تشـریفات مقدماتی درخواسـت مزبـور را در یک نوبت آگهی می‌نمایـد تا هر کسـی اعتراضی دارد و یا وصیت‌نامه از متوفیه نزد او باشـد از تاریخ نشـر نخسـتین آگهی ظرف یک ماه تقدیم دارد و الا گواهی صادر خواهد شد.

قاضی شعبه ۱۱۱ شورای حل اختلاف ملایر - نجفی
م الف ۳۴۹