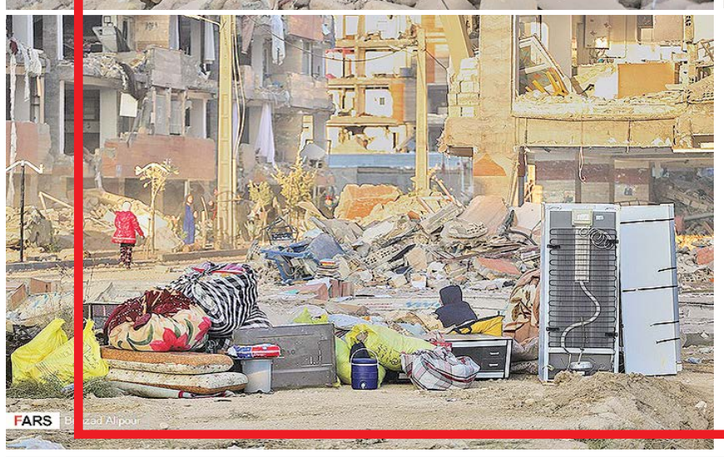

بزرگ‌ترین بیمارستان صحرایی کشور توسط سپاه پاسداران در کرمانشاه دایر شد.

عمده ای از مصدومان زلزله اخیر از طریق هوایی از کرمانشاه به بیمارستان های تهران منتقل شدند.

یک فعال فرهنگی در کرمانشاه: نیروهای امدادی آب و آذوقه و پتو و لباس مورد نیاز زیادی را وارد شهر می‌کنند ولی متاسفانه در توزیع آن بی نظمی وجود دارد.

ضرورت و فوریت امدادرسانی به زلزله‌زدگان غرب کشور

بخش نخست — ایرج نظافتی

دیشب صدای تیشه از بیستون نیامد شاید به زیر آوار فرهاد رفته باشد!

ساعت حوالی نزدیک به ده شب بود که در شبکه‌های اجتماعی خبر زلزله در غرب کشور منتشر شد و پس از آن تماس‌های تلفنی دوستان برای اطلاع از جزئیات زلزله شروع شد اما تماس با کرمانشاه به هیچ عنوان امکان‌پذیر نبود. تا نیم ساعت پای تلفن بودیم و به تمام اقوام دور و نزدیک زنگ زدیم اما با بوق اشغال و در دسترس نبودن روبرو می‌شدیم.

تنها منبع خبری ما زیرنویس شبکه خبر بود که چند خبر تکراری را مکرر زیرنویس می‌کرد و من و خانواده‌ام مات و حیران و گوشی به دست همچنان در حال تماس با کرمانشاه بودیم و این نیم ساعت برای ما یک عمر طولانی گذشت تا اینکه بعد از نیم ساعت خواهرم تماس گرفت و از سلامتی خود و مادر و برادر و دیگر اقوام گفت و از حادثه مهیب و وحشتناک زلزله حکایت‌ها تعریف کرد که در آن چند ثانیه زلزله چه بر سر آنان آمده و چقدر خسارت‌های مالی به آنان و دیگر اقوام و همسایگان وارد شده و از قطع تلفن و برق و آب و گاز و تمام وسایل ارتباط جمعی در کرمانشاه گفت.

آن شب را مردم سراسر استان کرمانشاه و ایلام و بخش‌هایی از استان کردستان را در خیابان‌ها و پارک‌ها به صبح رساندند و مناطق اصلی کانون زلزله یعنی شهرستان‌های سرپل ذهاب، تازه‌آباد، ثلاث باباجانی و روستاهای تابعه نیز با خانه‌هایی آوار شده برسرشان روبه‌رو بودند.

طبق اخبار واصله بیشترین آسیب را شهر سرپل ذهاب دیده است، شهری که روزگاری یکی از محورهای اصلی کانون مقاومت در برابر دشمن بعثی بود و در این شهر خانه‌ای نیست که حداقل یک یا دو شهید یا جانباز تقدیم انقلاب اسلامی نکرده باشد و امروز اما سرپل ذهاب داغدار عزیزانی است که در زیر آوار زلزله‌ای مهیب جان سپردند و افراد بسیاری بی‌خانمان شدند و چشم به راه کمک‌های مردم و مسئولان هستند.

در سرپل ذهاب چه می‌گذرد؟

طبق گفته مسئولان دولتی در همان دقایق اولیه پس از وقوع زلزله نیروهای امدادی و حتی یگان‌های سپاه و ارتش در کنار مردم آسیب‌دیده بودند و با هر امکاناتی که داشتند به یاری زلزله‌زدگان شتافتند، گرچه برخی‌ها هم از بی‌نظمی و کُندی در امدادرسانی‌ها گله‌مندند.

حامد پورجعفری یکی از خبرنگاران و فعالان فرهنگی غرب کشور که در سرپل ذهاب حضور دارد به گزارشگر روزنامه کیهان می‌گوید: «امروز برای کمک به مردم آسیب‌دیده سرپل ذهاب راهی این شهر شدم و از نزدیک با مشکلات آسیب‌دیدگان روبرو شدم و ضرورت دارد هرچه سریع‌تر مسئولان به این مهم بپردازند.»

وی در ادامه تصریح می‌کند: «در وهله اول تکه تکه شدن دیوار تنها بیمارستان شهر سرپل ذهاب و حضور بیماران و وسایل بخیه و آتل و سرم و بانداژ در حیاط سرد بیمارستان و تجهیز بیمارستان صحرایی صحنه‌های دلخراشی بود، اما در کنارش حضور گروه‌های امدادی از استان‌های اطراف، از اردبیل تا همدان که دلگرمی خاصی را به آسیب‌دیدگان نوید می‌داد.»

پورجعفری می‌گوید: «ترافیک سنگین و مدیریت نشده در مسیر جاده اسلام‌آباد به سرپل ذهاب و ورودی‌های داخل شهر که دیدن دستپاچگی و پریشانی مسافران سیاهپوش، جانفرسا بود، مسافرانی که از راه‌های دور و نزدیک آمده بودند تا ببینند عزیزانشان در چه حال و روزی به‌سر می‌برند و در آن بین دیدم که مرد جوانی پتوی کودکانه‌ای را از داخل ماشین درآورد و به کودک آواره‌ای داد، بچه داخل ماشین داد می‌زد که بابا من این پتو صورتی را دوست دارم، بابایش می‌گفت، عزیزم اون بچه امشب سردشه، برای تو هم می‌خرم دوباره! بسیاری از مردم هم بدون چادر و یا حتی پتو با چشمانی گریان در پیاده‌روها نشسته بودند و نمی‌دانستند بر داغ کدام عزایشان زاری کنند.»

از او درباره کمک‌های نیروهای امدادرسان به مردم سوال می‌پرسم، می‌گوید: «نیروهای امدادی آب و آذوقه و پتو و لباس مورد نیاز زیادی را مرحله به مرحله وارد شهر می‌کنند اما متاسفانه برخی از مردم حق برخی دیگر را تضییع می‌کنند و بیش از سهمشان برداشت می‌کنند و برخی دیگر حتی از یک بطری آب معدنی هم محروم می‌مانند! که در این باره ضرورت دارد در نحوه ساماندهی توزیع اقلام و دیگر وسایل به مردم اقدامات اساسی صورت بگیرد و اقلام مورد نیاز به صورت مساوی بین مردم توزیع شود.»

وی تصریح می‌کند: «بی‌نظمی‌ها به گونه‌ای است که مردم حریصانه بر هر چه که می‌رسند هجوم می‌آورند و به آنی هرچه هست، نیست می‌شود. از طرفی تجمع مردم درب فرمانداری تاریک و بی‌روشنایی سرپل ذهاب، دوگانگی تلخی را به رخ می‌کشید، امید مردم به دولت و فرمانداری نیمه ویران حال آدمی را افسرده می‌کند، حتی مقر فرماندهی عملیات نجات شهر هم از ژنراتور برق محروم است و در تاریکی عمیق و چشمان خسته مسئولین، سعی می‌شود شهر مدیریت شود.»

ایجاد بزرگ‌ترین بیمارستان صحرایی

در شهر سرپل ذهاب ساختمانی نیست که از آسیب زلزله در امان مانده باشد، حتی تنها بیمارستان شهر نیز تخریب شده است و در محوطه این بیمارستان نیروهای امدادی چادر زده‌اند و مصدومان را مداوا می‌کنند.

از خبرهای امیدبخش در این زمینه تولد نوزادی در این بیمارستان صحرایی است و نشان می‌دهد با همه ناامیدی‌ها و ویرانی‌ها زندگی در جریان است یا عمل جراحی مغز توسط پزشکان در این بیمارستان صحرایی نشان می‌دهد نیروهای امدادی هرچه که در توان دارند به میدان کمک‌رسانی به مردم آسیب‌دیده آورده‌اند.

اما در لابلای خبرهای تلخ و ناگوار از زلزله غرب کشور، عصر دیروز خبر رسید سپاه پاسداران انقلاب اسلامی در ادامه کمک رسانی فوری به زلزله‌زدگان کرمانشاه، تجهیزات برپایی بزرگ‌ترین بیمارستان صحرایی کشور را به همت بسیج جامعه پزشکی سپاه صاحب الزمان(عج) استان اصفهان، به کرمانشاه منتقل کرد.

این بیمارستان صحرایی، پرتابل و قابل انتقال است و شامل چادر و کانکس بوده و از اتاق عمل، امکانات بستری سرپایی و جراحی، زنان و زایمان، داروخانه و آزمایشگاه رادیولوژی، حتی دندانپزشکی و آشپزخانه برخوردار است.

ضمنا بخش عمده ای از مصدومان زلزله اخیر از طریق هوایی از کرمانشاه به بیمارستان های تهران منتقل شدند.

یکی از افرادی که برای کمک به سرپل ذهاب آمده است به گزارشگر کیهان می‌گوید: «همچنان که مقام معظم رهبری در پیام تسلیت خود اشاره کردند که به یاری زلزله‌زدگان بشتابید، من هم برای انجام وظیفه به اینجا آمده‌ام و در کنار نیروهای امدادی قرار دارم.»

همچنین خبر می‌رسد که کیانوش رستمی قهرمان المپیک وزنه‌برداری مدال طلای المپیک خود را برای کمک به زلزله‌زدگان غرب کشور به حراج گذاشته است یا یک عروس بجنوردی، جهیزیه خود را به مردم زلزله زده کرمانشاه اهدا کرده است و همه این همدلی‌ها نشان می‌دهد مردم ما در لحظات حساس در کنار هم هستند و اینجا مسئولان هستند که باید این کمک‌ها را ساماندهی کنند، چرا که خبرهای خوبی از نحوه تقسیم کمک‌ها به مردم زلزله‌زده به گوش نمی‌رسد و بعضا کلیپ‌هایی از نحوه نامناسب اقلام در بین آسیب‌دیدگان نشان می‌دهد که توزیع وسایل مورد نیاز مردم از نظم و انضباط خوبی برخوردار نیست.

نیاز به امدادرسانی بیشتر

بهزاد خالوندی یکی از خبرنگاران محلی مستقر در کرمانشاه است که مخاطب گفت‌وگوی گزارشگر روزنامه کیهان قرار می‌گیرد، می‌گوید: «اینجا در کرمانشاه فاجعه‌ای عظیم رخ داده. زلزله ۱۹۰۰ روستا و ۷ شهر مرزی را تبدیل به ویرانه کرده است. ده‌ها هزار نفر بی‌خانمان شده‌اند و تعداد زیادی هموطن کشته و مجروح شده‌اند. آن‌هایی هم که از مهلکه جان سالم به در برده‌اند با کوهی از مشکلات دست به گریبانند. امکانات امدادی استان هم بسیار محدود است و در مقایسه با این حجم عظیم از نیازها جوابگو نیست.»

وی تصریح می‌کند: «با وجود حضور گسترده نیروهای امدادی سپاه، ارتش، نیروی انتظامی، هلال احمر و دیگر دستگاه‌ها و ارگان‌ها، به دلیل کافی نبودن امکانات تدارکاتی، بسیاری شب گذشته را تشنه، گرسنه و بدون چادر و هرگونه وسایل گرمایی به سر برده‌اند، و بیم آن می‌رود سرما، گرسنگی و تشنگی زلزله‌زدگان، فاجعه‌ای بسیار بزرگ‌تر را رقم بزند.»

یکی دیگر از فعالان رسانه‌ای کرمانشاه به خبرنگار کیهان می‌گوید: «در حال حاضر مردم زلزله‌زده از کُندی روند رسیدگی به زلزله‌زدگان گله‌مندند و امکانات محلی پاسخگوی مشکلات موجود نیست و سوای افرادی که گرفتار زیر آوارها هستند، افرادی هم که جان سالم به در برده اند متاسفانه با کمبود مواد غذایی و وسایل گرمایشی روبرو هستند و انتظار می‌رود مسئولان محترم دولتی بر اساس یک برنامه‌ای مدون و دقیق به فکر کمک‌رسانی فوری به مردم منطقه باشند، چرا که در شهری مثل سرپل ذهاب هیچ‌گونه غذا و آذوقه خوراکی یافت نمی‌شود و زیرساخت‌های شهر و مکان‌هایی مثل نانوایی‌ها کاملا تخریب شده‌اند و مردم آسیب‌دیده منتظر کمک‌های مردمی در زمینه غذا و دارو و پتو و آب آشامیدنی هستند.»

منتظر کمک‌های مردمی هستیم

«ازگله» یکی از شهرهای تابع استان کرمانشاه است که در کانون زلزله اخیر قرار داشته است و آسیب جدی دیده است.

شهردار این شهر می‌گوید: «کانون زلزله بودیم اما در بن‌بست خبری مانده‌ایم! چادری برای ما نیامده و کودکان ۲ شب است در سرما می‌خوابند!»

فرهاد تجری نماینده مردم قصرشیرین و سرپل ذهاب در مجلس نیز می‌گوید: «باید دولت فضاهایی را برای سکونت به صورت رایگان در اختیار زلزله‌زدگان قرار دهد.»

استان کرمانشاه یک بار پاکباخته جنگ شد و اکنون نیز پاکباخته زلزله شد.

تجری در ادامه می‌گوید: «این مردم محروم همواره به عنوان مرزداران وفادار انقلاب اسلامی بودند و از این حیث نیاز است که دولت فضاهایی را به صورت رایگان در اختیار مردم زلزله‌زده قرار دهد.»

وی با بیان اینکه دولت باید در بلندمدت به بازسازی مناطق زلزله‌زده توجه خاصی کند، با بیان اینکه اکنون مشکل اصلی مناطق آسیب‌دیده زلزله کمبود منابع آب و نانوایی‌هاست بیان می‌کند: «اگر مشکل قطعی گاز شهرستان برطرف و نانوایی‌های سطح شهر فعال شود خیلی از بار روانی از روی شهروندان کاسته می‌شود.»

وی با اشاره به اینکه اکنون شهرستان سرپل‌ذهاب و قصرشیرین به صورت یک شهر آسیب‌زده درآمده است عنوان می‌کند: «برق شهر سرپل‌ذهاب در قسمت محدودی از قسمت‌های عمومی وصل شده و اگر اقدام جدی انجام نشود خسارت زیادی بر مردم وارد می‌شود.»

نماینده مردم قصرشیرین در مجلس شورای اسلامی با بیان اینکه از مسئولان مربوطه تقاضا داریم به هر نحو که شده ظرف چند ساعت آینده مشکلات را برطرف کنند، می‌گوید: «تعداد زیادی از احشام مردم در زیر آوار مانده و در صورت باقی ماندن این اجساد بوی تعفن در منطقه ایجاد خواهد شد. زلزله‌زدگان زیادی در روستاهای شهرستان سرپل ذهاب منازل مسکونی خود را به طور صددرصد از دست دادند و اکنون نیز با مشکل کمبود مکان برای اسکان مواجه هستند.»

روی گسل زلزله

رئیس دانشکده جغرافیای دانشگاه تهران از تغییر رفتار گسل‌های زاگرس از زلزله‌های کم مقیاس به سمت زلزله‌های بزرگ مقیاس خبر می‌دهد و می‌گوید: «زلزله کرمانشاه که در سه استان احساس شد هشدار جدی برای تهران خواهد بود و بر اساس شواهد موجود باید در انتظار زلزله‌هایی باشیم که کل ایران را بلرزاند.»

اما در این میان شهر تهران در صورت وقوع زلزله بدون شک جای خالی برای اسکان موقت ندارد.

نژادبهرام عضو شورای شهر تهران در این باره می‌گوید: «اگر در پایتخت زلزله رخ دهد، هیچ جای خالی برای اسکان مجروحان یا بازماندگان فاجعه وجود نخواهد داشت.» و هاشمی رئیس شورای شهر تهران نیز می‌گوید: «درجه تاب‌آوری شهر تهران در برابر حوادث طبیعی باید مورد بررسی قرار گیرد.»

از آخرین زلزله ۷ ریشتری پایتخت ۱۸۵ سال می‌گذرد اما بر اساس آمارهای موجود در حدود شصت و سه درصد از مسکن‌های روستایی کشورمان با کوچک‌ترین زلزله‌ای به کلی تخریب می‌شوند!

بر همین اساس مجموع مسکن روستایی در کل کشور پنج میلیون و سیصدهزار واحد است و مجموع مسکن‌های روستایی که نیاز به بازسازی فوری و ضروری دارند حدود سه میلیون و دویست و نود و پنج هزار واحد است و این نشان می‌دهد که ۶۳ درصد مسکن‌های روستایی در ایران نیاز به بازسازی فوری دارند.

آگهی تغییرات شرکت پارس مرمر سهامی خاص به شماره ثبت ۷۰۴۰۴ و شناسه ملی ۱۰۱۰۱۱۵۳۳۵۸

به استناد صورتجلسه مجمع عمومی عادی بطورفوق العاده مورخ ۱۳۹۵/۰۴/۲۶ تصمیمات ذیل اتخاذ شد: اعضای هیات مدیره عبارتند از آقای مصطفی صادقی به شماره ملی ۰۳۸۰۷۵۲۲۶۳ و آقای رضا ناظری به شماره ملی ۰۳۸۰۸۴۴۹۵۸ برای مدت دوسال انتخاب شدند موسسه حسابرسی و خدمات مالی آریا به‌روش به شناسه ملی ۱۰۱۰۰۶۲۱۳۷۸ به سمت بازرس اصلی و خانم نسرین توانایان فرد به شماره ملی ۰۰۴۴۲۹۴۰۷۷ به سمت بازرس علی البدل برای مدت یک سال مالی انتخاب شدند. روزنامه کثیرالانتشار کیهان جهت نشر آگهی‌های شرکت تعیین شد. ترازنامه و حساب سود و زیان سال مالی ۹۴ تصویب شد.

سازمان ثبت اسناد و املاک کشور
اداره ثبت شرکت‌ها و موسسات غیرتجاری تهران

آگهی تغییرات شرکت تولیدی راش‌بر سهامی خاص به شماره ثبت ۴۱۴۶۶ و شناسه ملی ۱۰۱۰۰۸۶۸۴۱۵

به استناد صورتجلسه مجمع عمومی عادی سالیانه مورخ ۱۳۹۶/۰۴/۱۰ تصمیمات ذیل اتخاذ شد: ترازنامه و حساب سود و زیان منتهی به ۱۳۹۵/۱۲/۲۹ مورد تصویب قرار گرفت. موسسه حسابرسی و خدمات مدیریت معتمد ارکان به شناسه ۱۰۱۰۴۰۷۳۶۸۲ ملی به سمت بازرس اصلی و حجت عدل‌پرور ش م ۰۶۰۳۳۰۹۴۳۷ به‌عنوان بازرس علی‌البدل برای یک سال مالی انتخاب گردیدند. آقای عباس امینی ش‌م ۰۰۵۱۳۸۸۰۸۱ به سمت مدیرعامل و عضو هیئت‌مدیره، آقای رحیم امینی ش م ۱۱۸۹۱۶۴۱۱۶ به سمت رئیس هیئت‌مدیره، آقای بابک امینی ش م ۰۰۵۷۰۴۷۷۹۰ به سمت نائب‌رئیس هیئت‌مدیره و خانم ملک مشاعی ش م ۰۰۴۰۴۶۸۳۰۵ به سمت عضو علی‌البدل هیئت‌مدیره برای دو سال انتخاب گردیدند. حق امضاء کلیه اوراق و اسناد تعهدآور بانکی از قبیل چک، سفته، برات و قراردادها و عقود اسلامی و نامه‌های اداری و مراسلات با امضای آقای رحیم امینی (رئیس هیئت‌مدیره) و آقای عباس امینی (مدیرعامل و عضو هیئت‌مدیره) و آقای بابک امینی (نایب‌رئیس هیئت‌مدیره) هر یک به تنهایی همراه با مهر شرکت معتبر می‌باشد. روزنامه کثیرالانتشار کیهان جهت درج آگهی‌ها انتخاب گردید.

سازمان ثبت اسناد و املاک کشور
اداره ثبت شرکت‌ها و موسسات غیرتجاری تهران

آگهی تغییرات شرکت طوفان ماشین سهامی خاص به شماره ثبت ۹۹۴۵۱ و شناسه ملی ۱۰۱۰۱۴۳۴۴۰۳

به استناد صورتجلسه مجمع عمومی عادی سالیانه مورخ ۱۳۹۶/۴/۲۸ تصمیمات ذیل اتخاذ شد: ترازنامه و حساب سود و زیان سال مالی ۹۵ به تصویب رسید. جهانشاه ناظمیان به کد ملی ۰۰۳۹۵۸۲۴۳۴ به سمت رئیس هیئت مدیره و نینا ناظمیان به کد ملی ۰۰۷۰۷۶۰۵۶۱ به سمت نائب رئیس هیئت مدیره و مدیرعامل و پریناز پناهی به کد ملی ۰۰۳۹۱۶۶۳۶۸ به سمت عضو هیئت مدیره برای مدت دو سال انتخاب شدند. غلامرضا سلیمانزاده فرد به کد ملی ۰۳۲۰۲۲۸۲۲۳ به سمت بازرس اصلی و ورنیکا ملک‌داودی به کد ملی ۱۸۱۵۳۲۸۵۷۶ به سمت بازرس علی‌البدل شرکت برای مدت یک سال مالی انتخاب شدند. کلیه اوراق و اسناد تعهدآور از قبیل چک، سفته، برات و عقود اسلامی و اوراق عادی کلا با امضاء رئیس هیئت مدیره به تنهایی همراه با مهر شرکت و یا با دو امضاء از پنج امضاء هیئت مدیره همراه با مهر شرکت تعیین گردید. روزنامه کیهان جهت درج آگهی‌های شرکت تعیین گردید.

سازمان ثبت اسناد و املاک کشور
اداره ثبت شرکت‌ها و موسسات غیرتجاری تهران

آگهی اجاره

تالار و رستوران به مساحت ۸۰۰ متر مربع دفاتر تجاری و فروشگاه ۱۲ باب و جمعا ۵۰۰ متر مربع محل نصب تابلوهای تبلیغاتی ۳۰۰ متر مربع محل واگذاری - مجتمع پارکینگ طبقاتی فرودگاه تبریز

جهت کسب اطلاع با تلفن ۰۹۱۲۶۹۳۱۲۹۳ تماس حاصل فرمایید.

آگهی تغییرات شرکت خدمات مسافرتی اطلس سهامی خاص به شماره ثبت ۷۵۴۰ و شناسه ملی ۱۰۱۰۰۳۳۶۷۹۶

به استناد صورتجلسه هیئت مدیره مورخ ۱۳۹۶/۳/۱۷ و مجوز شماره ۱۵۰۸۸ مورخ ۹۶/۳/۲۷ سازمان هواپیمایی کشوری تصمیمات ذیل اتخاذ شد: آقای والتر علین با شماره ملی ۲۷۵۴۰۱۸۰۳۴ به سمت رئیس هیئت مدیره، آقای عزت‌اله زائری با شماره ملی ۲۰۹۰۸۹۷۱۰۴ بسمت نایب رئیس هیئت مدیره، خانم کارولین لازاروف باشماره ملی ۰۰۴۹۸۲۶۷۰۰ عضو هیئت مدیره انتخاب گردیدند. آقای سرکز سرحاد چمکی با کد ملی شماره ۲۷۵۱۷۴۴۳۰۳ (خارج از اعضای هیئت مدیره) به مدت دو سال انتخاب گردید. کلیه اوراق تعهدآور از جمله قراردادها، چکها، سفته‌ها و بروات و دیگر اوراق تعهدآور با امضا مدیرعامل و یکی از اعضای هیئت مدیره همراه با مهر شرکت و در غیاب مدیرعامل امضاء دو نفر از اعضای هیئت مدیره با مهر شرکت معتبر است. در مورد اوراق غیرتعهدآور امضاء مدیرعامل و یا یکی از اعضای هیئت مدیره با مهر شرکت کفایت می‌کند.

سازمان ثبت اسناد و املاک کشور
اداره ثبت شرکت‌ها و موسسات غیرتجاری تهران

آگهی تغییرات شرکت بسا پارس صنعت سهامی خاص به شماره ثبت ۳۶۸۰۴۸ و شناسه ملی ۱۰۳۲۰۱۷۴۷۲۴

به استناد صورتجلسه مجمع عمومی عادی سالیانه مورخ ۱۳۹۶/۴/۲۱ تصمیمات ذیل اتخاذ شد: ترازنامه و حساب سود و زیان سال مالی منتهی به ۱۳۹۵/۱۲/۳۰ مورد تصویب قرار گرفت. اعضای هیئت مدیره برای مدت دو سال به شرح ذیل تعیین شدند: آقای حمیدرضا ریاضی به شماره ملی ۲۴۱۰۸۹۲۴۱۸، آقای مهدی مقصودی به شماره ملی ۰۰۵۹۶۲۰۶۹۲ و شرکت بهپوش سمند آریا به شماره شناسه ملی ۱۰۱۰۳۸۷۲۶۷۲ (به نمایندگی آقای محسن کرمی به شماره ملی ۴۵۶۹۴۲۲۶۰۸) موسسه حسابرسی و خدمات مالی کوشا منش به شناسه ملی ۱۰۱۰۰۴۳۴۱۱۰ به عنوان بازرس اصلی و آقای سیدعلیرضا موسوی به شماره ملی ۰۰۱۸۹۱۰۴۱۶ به عنوان بازرس علی‌البدل برای ۱ سال مالی انتخاب شدند. روزنامه کیهان به عنوان روزنامه کثیرالانتشار جهت درج آگهی‌های شرکت انتخاب شد.

سازمان ثبت اسناد و املاک کشور
اداره ثبت شرکت‌ها و موسسات غیرتجاری تهران

جدول شماره ۱۰۹۸۷

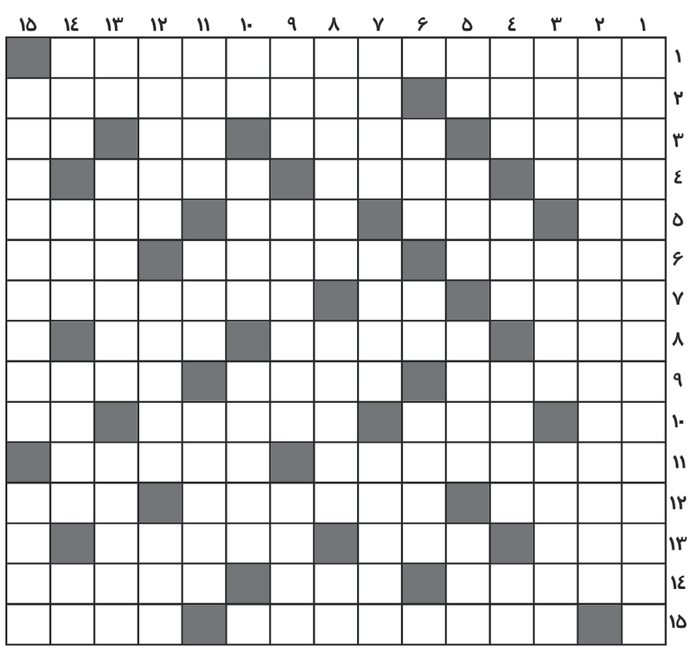

افقی:

۱- تولید آن که زاده سیاست‌های استکباری کشورهای صنعتی و به خصوص آمریکا است باعث افزایش دمای کره‌زمین شده است ۲- لباسی برای مردان- آفت سخاوت است ۳- فریاد شادی تحسین جمعی- اما- تیرپیکاندار- ضمیر انگلیسی ۴- رای مثبت- اصطلاحی در بازی فوتبال- یکی از چهار بانوی برگزیده عالم خلقت ۵- حرف دهن‌کجی- علامه بزرگوار و فقیه عالیقدر که شاگرد خواجه نصرالدین طوسی بود- لایه محافظ زمین در برابر تابش نور خورشید- کشتی بومی سرزمین مازندران ۶- لباسی که حجاج برای انجام اعمال حج برتن می‌کنند- شهری در کشور عراق- پول خارجی ۷- مجموعه‌ای از داده‌های مرتبط که در رایانه با یک نام شناخته می‌شود- سخنی که جز یک معنی از آن استنباط نشود- بیماران دیابتی نیازمند آن هستند ۸- نوعی حالت هیجانی همراه با اضطراب و نگرانی- رئیس جمهور اسبق فرانسه- جد و پدربزرگ ۹- انگشتی در دست- فرمانده سپاه‌اسلام در غزوه بدر- تکمله‌ای برای قانون ۱۰- حرف نفی‌کننده- شرح این دعا را امام‌خمینی (ره) نوشته‌اند- شهری در کشور ترکیه- کلمه‌ای برای تحسین و تمجید ۱۱- یکی از اختراعات ادیسون- جزیره‌ای که رضاخان را برای تبعید به آنجا بردند ۱۲- اثری از استریندبرگ- نوآوری- هوا در زبان انگلیسی ۱۳- قله بلندی در رشته‌کوه زاگرس- ریشه همه گناهان- تبلیغ فیلم سینمایی ۱۴- خارچشم استکبار جهانی در خاورمیانه- یکی از چهار عنصر سرنوشت‌ساز در طبیعت- نوعی سیب ۱۵- خطی که مصریان باستان از آن استفاده می‌کردند- پایتخت روباه پیر.

عمودی:

۱- یکی از تابلوهای زیبای ونسان ونگوگ نقاش بزرگ کشور هلند ۲- بزرگترین دانشمند هم عصر با حکیم ابوعلی‌سینا ۳- گریه کردن با سوز و گداز- بخشی از گیاه- دفتر حساب‌های دیوانی ۴- خواهر هادی- زمانی که در آن هستیم- نام یکی از همسران حضرت محمد (ص)- از حروف صدادار ۵- سودای ناله- سبزی ضد سرطان- محو و ناپدید کردن- کاشف واکسن آبله ۶- از گویش‌های پرتکلم در زبان فارسی- در سخن آن حلاوت دیگری است- یکی از مدارسی که امام‌خمینی (ره) پس از بازگشت به میهن در آن اسکان یافتند ۷- برپایه آن قضاوت کردن خطاست- شایسته‌تر- پدیده نوظهوری در عرصه اینترنت که افراد دیدگاه و نظرات خود را توسط آن بیان می‌کنند ۸- شهری در ساحل دریاچه مازندران- خیانت در آن بدور از جوانمردی است- قهرمان افسانه‌ای مردم سوئیس ۹- مشک آهوی آن بسیار خوش‌بو است- آنچه موضوع گفت و گوی بسیاری از مردم است- از گویش‌های شیرین در زبان فارسی ۱۰- تخم‌مرغ انگلیسی- از نام‌های خداوند- وزیر نابکار فرعون ۱۱- همان ترساننده و بیم‌دهنده است- طناب و ریسمان- عید بزرگ و باستانی ایرانیان ۱۲- اولین کشته تاریخ- شهری در کشور آلمان- سوره‌ای با دو بسم‌الله در قرآن‌کریم ۱۳- از غذاهای متنوع ایرانیان- با کسی دوستی و رابطه داشتن- سوره‌ای که به قلب قرآن معروف است ۱۴- جانور افسانه‌ای قله اورست- تونلی در کوهرنگ- بزرگترین پیامبرقوم یهود- شبیه و مانند ۱۵- اثری از حکیم عمرخیام نیشابوری- رود مشهور ژرمن‌ها.

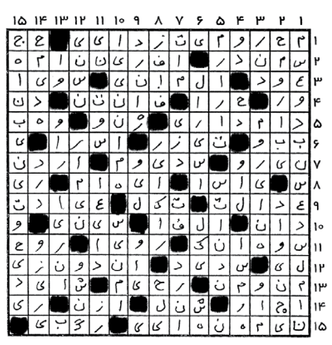

کیهان ورزشی
قدیمی ترین مجله ورزشی ایران
شنبه هر هفته سراسر کشور

شرایط و فرم اشتراک نشریات کیهان در شهرستانها

متقاضیان محترم می‌توانند با توجه به جدول زیر نسبت به انتخاب هر یک از نشریات مورد علاقه و واریز مبلغ اشتراک به **حساب ۰۱۰۶۷۱۳۵۹۵۰۰۹ (سیبا)** بانک ملی شعبه سعدی جنوبی کد ۶۹ به نام حسین شریعتمداری (موسسه کیهان) و ارسال اصل فیش بانکی همراه با فرم تکمیل شده ذیل به **صندوق پستی ۱۱۳۶۵/۳۶۳۱** با پست سفارشی نسبت به برقراری اشتراک خود اقدام نمایند.

نشریات	دوره انتشار	پست عادی			پست سفارشی		
		یکسال	شش ماه	سه ماه	یکسال	شش ماه	سه ماه
کیهان فارسی	روزانه	۱/۷۲۵/۰۰۰	۸۶۲/۵۰۰	۴۳۱/۲۵۰	۲/۴۶۰/۰۰۰	۱/۲۳۰/۰۰۰	۶۱۵/۰۰۰
کیهان انگلیسی	روزانه	۳/۲۲۵/۰۰۰	۱/۶۱۲/۵۰۰	۸۰۶/۲۵۰	۳/۹۶۰/۰۰۰	۱/۹۸۰/۰۰۰	۹۹۰/۰۰۰
کیهان عربی	روزانه	۳/۲۲۵/۰۰۰	۱/۶۱۲/۵۰۰	۸۰۶/۲۵۰	۳/۹۶۰/۰۰۰	۱/۹۸۰/۰۰۰	۹۹۰/۰۰۰
کیهان ورزشی	هفتگی	۱/۱۵۰/۰۰۰	۵۷۵/۰۰۰	۲۸۷/۵۰۰	۱/۶۳۵/۰۰۰	۸۱۷/۵۰۰	۴۰۸/۷۵۰
مجله زن روز	هفتگی	۹۰۰/۰۰۰	۴۵۰/۰۰۰	۲۲۵/۰۰۰	۱/۳۸۵/۰۰۰	۶۹۲/۵۰۰	۳۴۶/۲۵۰
کیهان بچه‌ها	دوهفته‌نامه	۶۵۰/۰۰۰	۳۲۵/۰۰۰	۱۶۲/۵۰۰	۱/۱۳۵/۰۰۰	۵۶۷/۵۰۰	۲۸۳/۷۵۰
کیهان فرهنگی	دوماهانه	۱۹۸/۰۰۰	---	---	۲۵۶/۲۰۰	---	---

۱-کپی فیش بانکی و قبض سفارشی را تا پایان مدت اشتراک حتما نزد خود نگهداری نمائید.
۲-در صورت تغییر قیمت نشریات و یا هزینه پستی، معادل مبلغ پرداخت شده، نشریه مورد تقاضا ارسال می‌گردد.
۳-مجموعه روزنامه‌های کیهان فارسی، کیهان انگلیسی و کیهان عربی در طول هفته در یک روز ارسال می‌شود.
۴-ارسال از طریق پست عادی قابل پیگیری نیست و موسسه هیچگونه مسئولیتی در تاخیر یا عدم تحویل آن ندارد.
۵-در صورت تمایل به اشتراک چند نشریه، برای هر کدام فیش بانکی جداگانه تهیه فرمائید.
۶-همچنین برای اشتراک نشریات کیهان می‌توانید به دفاتر کیهان در سراسر کشور مراجعه فرمائید.

فرم تقاضا

نام:..... نام خانوادگی: ..... نوع نشریه: ..... تعداد نسخه: ..... مدت:..... ماه
مبلغ پرداختی: ..... ریال شماره فیش بانکی: ..... تلفن: ..... تلفن همراه: .....
آدرس: .....
..... کدپستی: .....
پست الکترونیکی : ..... امضاء

واحد آبونمان
روابط بین‌الملل موسسه کیهان

تلفن: ۰۲۱۳۳۹۱۳۲۳۸ نمابر: ۰۲۱۳۵۲۰۲۴۳۸ پست الکترونیکی: int-affairs@ kayhannews.ir سامانه پیام کوتاه: ۳۰۰۰۱۲۲۰۱۲۱۲۸۴