اخبار کوتاه از فوتبال

کی‌روش: با پیروزی به کارمان پایان می‌دهیم

سرمربی تیم ملی فوتبال کشورمان دیدار تیمش مقابل سوریه را یک بازی مهم دانســت و مدعی شد رفتار سوری‌ها با شــاگردانش در بازی رفت نه دوستانه بوده است و نه برادرانه.

کارلوس کی‌روش در نشست خبری پیش از بازی ایران ــ سوریه، اظهار داشت: همان‌طور که می‌دانید، آخرین بازی ما در مرحله انتخابی جام جهانی ۲۰۱۸ مقابل سوریه اســت. مطمئناً این بازی از اهمیت بالایی برخوردار است و باید توانایی‌های سوریه را در نظر داشته باشید.کی‌روش در ادامه افزود: مطمئناً تیم ملی سوریه سعی خواهد کرد تاریخ‌سازی کند و برای ما، تیم ملی ایران هم فرقی ندارد و سعی خواهیم کرد تاریخ‌ســازی بزرگی کنیم. ما می‌خواهیم به امتیاز ۲۴ برســیم و از فردا(امروز) استراتژی ما در تک تک بازی‌هایی که انجام می‌دهیم این است که یک بازی از جام جهانی را انجام می‌دهیم و باید خودمان را به‌خوبی آماده کنیم. کاملاً آماده و هوشیار هستیم و باید یک بار دیگر موفقیت‌مان را تکرار کنیم. باید تمرکز بالا داشته باشیم و مقابل ســوریه هم بازی خوبی را انجام بدهیم و یا یک برد به کارمان در مسابقات انتخابی پایان دهیم.سرمربی تیم ملی فوتبال کشورمان درخصوص اینکه کارشناسان معتقدند با وجود رسیدن ایران به سطح جهانی در بخش دفاعی در کار حمله هنوز به زمان نیاز داریم تا به ســطح بالا برســیم، گفت: ما معتقدیم هنوز باید کار کنیم. ما در ۹ بازی گذشــته هشت گل زدیم و می‌دانیم که هنوز در بعد هجومی جا برای پیشرفت داریم و باید در اتمام کارمان و ضربات‌مان بیشتر کار کنیم.وی در واکنش به پرســشی مبنی بر اینکه «انگیزه و قدرت ســوریه را در کجا می‌بینید و شرایط این تیم به چه‌شــکل خواهد بود؟»، گفت: ســوریه تیمی است که هفت گل زده و شش گل خورده است. آنها از نظر دفاعی تیمی هستند که بعداز ما کمترین گل را خورده‌اند و بازیکنان خوبی هم دارند شخصاً فکر می‌کنم تیم‌های هم‌گروه ما سوریه را دســت‌کم گرفتند، اما این‌اشتباهی است که ما سعی می‌کنیم مرتکب آن نشویم. حتی وقتی ســوری‌ها ما را مجبور کردند در اســتخر با آنها بازی کنیم، لباس شنا پوشــیدیم و با آنها بازی کردیم. قول می‌دهم فردا بهترین بازی‌مان را مقابل سوریه انجام دهیم، اما جالب اســت وقتی آنها به اینجا آمدند از دوستی و برادری صحبت می‌کنند، در حالی که آنها در مالزی با ما این‌طور رفتار نکردند و رفتارشــان با ما و بازیکنانمان بی‌احترامی بود، حالا اینها یک داستان دیگر است، اما تلاش ما این است که فردا(امروز) در یک زمین مناسب، نتیجه‌ای مناسب کسب کنیم. فقط این برای سوری‌ها سوءتفاهم نشود که آنها در مالزی رفتار دوستانه با ما داشتند! همان کاری که همیشه انجام می‌دهیم، قبل از این بازی انجام خواهیم داد و با تمرکز بالا و آغوش باز و با عشق و محبت با رقیب‌مان بازی می‌کنیم.

ایمن حکیم: اراده و عزم ما بر شکست ایران است

ســرمربی تیم ملی سوریه ابراز امیدواری کرد که تیمش به همراه ایران به جام جهانی روســیه راه یابد. ایمن الحکیم، ســرمربی تیم ملی سوریه در نشست خبری پیش از دیدار تیم‌های ملی ایران و ســوریه اظهار کرد: راه خیلی ســختی تا اینجا داشــتیم. با توجه به مشــکلاتی که در این راه داشتیم، به اینجا رسیدیم. تیم ایران خیلی خوب است. استحقاق این مرحله و جایگاه را دارد. می‌دانستیم که ایران حتما صعود می‌کند و از این مسئله خوشحالیم. امیدوار هستیم با توجه به تمام مشکلات و ســختی‌ها که در رامهان بود، ان‌شاءالله همراه ایران به جام جهانی صعود کنیم.او در پاسخ به این سؤال که با توجه به مشکلات تیم ملی سوریه، آیا می‌توانند به جام جهانی صعود کنند گفت: مشــکلات ما را دیدید. در طول این مســیر دشواری‌های زیادی داشــتیم اما با کمک خدا و همت بازیکنان به اینجا رســیدیم. بازی به بازی مصدومان و مشکلاتی داشتیم اما بازیکنان بعد از رسیدن به این‌جا هم‌قول و هم‌قسم شــدند که از این مرحله صعود کنند و به مرحله بعد بروند.او در پاسخ به این سؤال که تا چه حد امیدوار به شکســت ایران است تاکید کرد: نمی‌توانم این را بگویم. ما اســتحقاق بازی مقابــل ایران و صعود به جام جهانی را داریم اما همه چیز دســت خداست و اراده و عزم ما بر شکست ایران است و به خدا توکل کردیم تا نتیجه نهایی را بگیریــم و به جام جهانی برویم.حکیم درباره اظهارات متفاوت از ســوی برخی از رسانه‌ها و حتی زیاد شعبو، بازیکن سابق پرسپولیس و سوریه مبنی بر اینکه امکان تبانی وجود دارد و هیچ‌اشکالی ندارد ایران برای صعود سوریه به جام جهانی کمک کند گفت: تمام این صحبت‌ها در حد شایعه است و چیزهایی است که به ما نسبت می‌دهند. در تیم من چنین چیزی نیســت. ما به مســائل فنی فکر می‌کنیم. این حرف‌هــا از طرف کی بوده یا هر جای دیگری، به ما ربطی ندارد. تمرکز ما روی این اســت که بازی را ببریم و اگر ببریم استحقاق آن را داشتیم. بارها و بارها به ما ظلم شده اما چنین چیزی وجود ندارد و ما به مسائل فنی فکر می‌کنیم.

دعوت یک بازیکن جدید به اردوی تیم ملی

عزت‌الله پورقاز، مدافع هافبک ســپاهان برای دیدار با سوریه به اردوی تیم ملی دعوت شــد.در حالی که ۲۴ بازیکن به اردوی تیم ملی فوتبال ایران دعوت شــدند ســامان قدوس به دلیل عدم پاســخ فیفا مبنی بر اجازه بازی کــردن او برای ایران نمی‌توانــد در دیدار برابر ســوریه تیم ملی ایران را همراهی کند. همچنین ســعید عزت‌اللهی که در بازی مقابل کره جنوبی اخراج شــد، نمی‌توانند مقابل ســوریه به میدان بروند.کی‌روش ۲۲ بازیکن را برای دیدار با سوریه در اختیار داشت که عزت‌الله پورقاز مدافع هافبک سپاهان را هم به جمع ملی‌پوشان خود دعوت کرد تا لیست ۲۳ نفره بازیکنان تیم ملی برای دیدار با سوریه تکمیل شود.

پرداخت ۲/۵ میلیارد تومان به فدراسیون فوتبال

در آســتانه بازی با تیم ملی ســوریه، ۲/۵ میلیارد تومان به فدراسیون فوتبال پرداخت شد.سید علی آقازاده معاون توسعه منابع انسانی و پشتیبانی وزارت ورزش و جوانان با اعلام این خبر اعلام کرد: مبلغ ۲ و نیم میلیارد تومان به فدراسیون فوتبال و برای حمایت از تیم ملی امروز پرداخت شد.او در ادامه افزود: این مبلغ در آستانه بازی با ســوریه و آخرین بازی تیم ملی در مقدماتی جام جهانی و در آستانه جشن صعود تیم ملی به جام جهانی و تقویت روحیه بازیکنان و پرداخت پاداش به آنها از محل اعتبارات وزارت ورزش و جوانان پرداخت شــد.پیش از این، اعضای تیم ملی فوتبال ایران پس از تســاوی با کره‌جنوبی و تداوم روند نباختن و گل نخوردن تیم ملی، خواستار این شدند که پاداش صعود به جام جهانی پرداخت شود. آنها همچنین در بازگشــت از کره‌جنوبی، در فرودگاه امام خمینی(ره) به دلیل غیبت مســئولان فدراسیون فوتبال و عدم استقبال از تیم ملی اعتراض کردند و به نشانه این اعتراض با رســانه‌ها مصاحبه نکردند. کارلوس کی‌روش هم در صفحه شخصی‌اش در شبکه اجتماعی نسبت به آنچه «بی‌تفاوتی به تیم ملی» نامید، انتقاد کرد.

اسامی ۱۶ بازیکن دعوت شده به اردوی تیم ملی فوتسال

بازیکنــان تیم ملی دعوت شــده به اردوی تیم ملی فوتســال پیش از اعزام به رقابت‌های داخل ســالن قهرمانی آسیا مشخص شــد.با اعلام محمد ناظم الشریعه، ۱۶ بازیکــن به اردوی نهایی تیم ملی فوتســال ایران پیــش از اعزام به رقابت‌های داخل ســالن قهرمانی آســیا در ترکمنستان دعوت شــدند. بازیکنان دعوت شده می‌بایست جمعه شب در هتل آکادمی مرکز ملی فوتبال خود را به کادر فنی معرفی کنند.فهرست نفرات دعوت شــده به شرح ذیل است:۱- علیرضا صمیمی۲- سپهر محمدی۳- باقر محمدی۴- حمید احمدی۵- فرهاد توکلی۶- احمد اسماعیل‌پور۷- علیرضا رفیعی‌پور۸- ابوالقاســم عروجی۹- محمدرضا سنگ‌ســفیدی۱۰- مســلم اولادقبا۱۱- محمد شــجری۱۲- سعید احمد عباســی۱۳- مهدی جاوید۱۴- علی اصغر حسن‌زاده۱۵- شهاب طالبی۱۶- محمدرضا شهرکرد.

آخرین اخبار نقل و انتقالات لیگ برتر

* ســید ایمان موسوی مهاجم گچساران وسابق تیم اســتقلال با عقد قراردادی یکساله رسما به ذوب آهن پیوست.مهاجم فصل گذشته تیم اکسین البرز که سابقه حضور در تیم‌های استقلال، نفت تهران، گسترش فولاد و فجر سپاسی شیراز را در کارنامه خود دارد ظهر دیروز با حضور در دفتر سعید آذری با عقد قراردادی یکساله به تیم فوتبال ذوب آهن اصفهان پیوست.

*کارت بــازی بازیکــن جدید تیم فوتبال گســترش فولاد تبریز صادر شــد.امید جهانبخش، بازیکن پیشین تیم فوتبال صنعت نفت آبادان که چند روز پیش رسماً با امضای قراردادی به باشگاه گسترش فولاد تبریز پیوست دیروز کارت بازی‌اش صادر شــد تا او برای بازی با پرسپولیس در هفته ششم مشکلی نداشته باشد.نصیرزاده، مدیرعامل باشگاه گسترش فولاد تبریز دیروز این خبر را تأیید کرد.

* مهاجم صنعت نفت آبادان قراردادش را با این باشــگاه فســخ کرد. فرید بهزادی کریمی، مهاجم ســابق تیم‌های صبای قم، تراکتورسازی و... که فصل قبل در تیم ســپاهان عضویت داشــت و لیگ هفدهم را با صنعت نفت تهران آغاز کرده بود، از جمع شــاگردان فراز کمالوند جدا شــد.این مهاجم بعد از توافق دو طرفه‌ای که با مســئولان صنعت نفت آبادان و کمالوند داشــت، با گذشت پنج هفته از لیگ برتر قراردادش را با این باشــگاه فســخ کرد.تیم جدید فرید کریمی طی دو روز آینده مشخص می‌شــود.تیم‌های پیکان و استقلال خوزستان خواهان جذب این بازیکن شده‌اند.

منتظری ٤ ماه خانه نشین شد

معاون پزشکی باشگاه استقلال اعلام کرد دوران دوری مدافع استقلال از میادین ۴ ماه خواهد بود.پژمان منتظری که در تمرین هفته گذشــته اســتقلال استخوان ترقــوه‌اش شکســت، چند روز پیش عمــل جراحی کرد و با این حســاب تا ۴ ماه نمی‌تواند در تمرینات شــرکت کند.امین نوزری با تایید این خبر گفت: متأسفانه از آغاز لیگ تا امروز یکسری بدشانسی‌هاگریبان‌گیر تیم شد و مصدومیت‌هایی به وجود آمــد که باید به آن ورود می‌کردیم. بعضی مصدومیت‌ها به صورت مســتقیم اتفاق افتاد مثل آسیب‌دیدگی منتظری که از ناحیه کتف مصدوم شد. او سال گذشته یک جراحی سنگین انجام داد و این بار هم از نزدیک همان ناحیه آسیب دید و در نهایت جراحی کرد که با پیشنهاد پزشــک جراح منتظری این بازیکن حداقل ۴ ماه دوره نقاهت خواهد داشت. آنطور که شنیدیم این احتمال وجود دارد که مسئولان باشگاه اســتقلال نام منتظری را از فهرست آبی‌پوشــان خارج کنند تا یک مدافع جدید به این تیم اضافه شــود. علیرضا منصوریان در حال ارزیابی این موضوع است تا تصمیم نهایی را اتخاذ کند.

انگیزه ایران برای حفظ رکورد و تلاش سوریه برای رسیدن به جام جهانی

برپایی جشن صعود تیم ملی فوتبال، امشب در ورزشگاه آزادی

سرویس ورزشی-

تیم ملی فوتبال ایران در آخرین بازی مرحله مقدماتی جام جهانی امروز میزبان سوریه است.

در آخرین دیدار از مرحله گروهی انتخابی جام جهانی ۲۰۱۸ روســیه در آسیا سه‌شنبه ایران و سوریه مقابل هم قرار می‌گیرند. علی رغم صعــود زود هنگام ایران به جام جهانی، ســوریه برای نخستین بار شانس بسیار بالایی برای صعود به جام جهانی دارد و برای تحقق این مهم به آب و آتش خواهد زد.

با تســاوی ایران برابر کره جنوبی در بــازی نهم، کره با ۱۴ امتیاز در رده دوم گروه قرار گرفت. از طرفی ازبکستان که امیدوار بود بــا پیروزی برابر چین بــه رده دوم صعود کنــد، از این تیم شکست خورد تا با پیروزی دور از انتظار سوریه برابر قطر، سوریه و ازبکستان جای خود را عوض کنند و سوریه با ۱۲ امتیاز و تفاضل گل مثبت یک در رده سوم جای بگیرد.

تیــم ملی ایــران با وجود ۱۰ نفره شــدن توانســت از پس کره‌جنوبی و ۶۶ هزار هوادار این تیم در سئول برآید و به روند گل نخوردن و نباختن در انتخابی جام جهانی ادامه دهد. تیم کی‌روش بــرای تکمیل رکورد بی‌نظیر خود یک بازی دیگر پیش رو دارد و این بار انگیزه دیگری به جز ادامه رکوردشــکنی خواهد داشت. او بازیکنانش را برای جبران تســاوی بازی رفت در مالزی به میدان می‌فرســتد تا یک بار دیگر قدرت خود را به رخ تیمی بکشد که زمان زیادی از بازی رفت، به خاطر وقت کشی آنها از دست رفت.

تیم ملی در این بازی، ســعید عــزت اللهی را به دلیل اخراج مقابل کره جنوبی در اختیار ندارد اما سردار آزمون که مقابل کره جنوبی محروم بود، به این بازی می‌رسد.

سوری‌ها برای نخستین بار جهانی می‌شوند؟!

در ســوی دیگر میدان تیم ملی ســوریه اســت، این تیم با وجود مشــکلات فراوان مانند میزبانی در کشــور ثالث، تاکنون نتایج خیره‌کننده‌ای کســب کرده و حالا بیشــتر از هر زمانی به جام جهانی نزدیک است. آنها تنها در صورتی می‌توانند به صورت مستقیم به جام جهانی صعود کنند که ایران را ببرند؛ ایرانی که از هیچ تیمی در انتخابی جام جهانی گل نخورده است.

بازیکنان سوریه برای خوشحالی مردم کشورشان هم که شده، از جان برای موفقیت تیمشان مایه می‌گذارند؛ همان کاری که تیم ملی ایران چهار سال قبل مقابل کره جنوبی انجام داد و غیر ممکن را به ممکن تبدیل کرد. ایمن حکیم، سرمربی سوریه این بازی را بزرگ‌ترین بازی تاریخ فوتبال کشــورش عنوان کرده و قصد دارد کار بزرگی را در آزادی رقم بزند.

گزارش AFC از بازی ایران و سوریه

این بازی مهم، مورد توجه کنفدراسیون فوتبال آسیا نیز است. روز گذشــته سایت AFC در گزارشی درخصوص این بازی نوشت: «ســوریه با کره جنوبی که در رتبه دوم جدول اســت، دو امتیاز فاصله دارد و هم امتیاز با ازبکســتانی شــده که در رتبه چهارم جدول رده‌بندی اســت. ازبکستان در تاشکند میزبان کره است و هرکدام از تیم‌های ازبکستان یا سوریه به رتبه دوم برسند، اولین صعود تاریخی خود به جام جهانی فوتبال را تجربه خواهند کرد.

سوری‌ها می‌دانند سختی‌های زیادی برای این بازی خواهند داشــت، چرا که حریف آنها تاکنون گلی نخورده و ایران به همین دلیل برای حفظ رکورد خود انگیزه دارد، با وجود اینکه صعودش به جــام جهانی پس از پیــروزی مقابل ازبکســتان در ماه ژوئن (خردادماه) قطعی شده است.»

اجرای مراسم جشن صعود

در پایــان باید عنوان داشــت که فدراســیون فوتبال بابت صعــود تیم ملی به جام جهانی، برنامــه مفصلی را برای برگزاری جشن صعودی در ورزشــگاه بزرگ آزادی تدارک دیده است. در این مراســم که طی روزهای گذشــته با مشارکت روابط عمومی فدراسیون فوتبال، روابط عمومی سازمان لیگ، کمیته فرهنگی و بازی جوانمردانه فدراسیون فوتبال و جمعیت حامیان هواداران و با مشارکت کانون هواداران باشگاه‌های مختلف لیگ برتری و لیگ یکی ساماندهی شده است، حامیان همیشه همراه تیم ملی از کادر فنی شایســته و بازیکنان متعصب تیم ملی فوتبال ایران تقدیر و تشکر خود را بابت کسب نتایج درخشان و صعود مقتدرانه به جام جهانی ابراز خواهند کرد.

در این مراسم یکی از ســرودهای ویژه حمایتی از تیم ملی، به صورت زنده برای حاضران پخش خواهد شد. همچنین اجرای ســرودهای مختلف توســط ارتش جمهوری اســلامی، از دیگر برنامه‌هایی است که در حاشیه مراسم جشن حماسه صعود برگزار خواهد شد. اجرای ویژه برنامه ناقاره‌زنی حضرت امام رضا(ع) هم از دیگر برنامه‌های فرهنگی در حاشیه مراسم است.

همچنین روابط عمومی ســازمان لیگ، ویــژه برنامه رادیو ورزشــگاه را تدارک دیده تا از ســاعاتی قبل از آغاز بازی، آخرین اطلاعات و اخبار را به سمع حاضران در ورزشگاه برساند.

در این میان، قرار اســت در حاشیه دیدار ایران و سوریه و در جشن حماسه صعود، از پرچم‌های بزرگ جمهوری اسلامی ایران در ورزشــگاه آزادی رونمایی شود. ضمن اینکه قرار گرفتن پرچم ۲۱۰۰ متری در میان هواداران پرشــور فوتبال هم حال و هوای متفاوتی به مراســم جشــن صعود خواهد بخشید. برپایی مراسم نورافشانی در پایان مسابقه هم، بخش دیگری از برنامه‌های مربوط به جشن صعود خواهد بود.

برنامه کامل دیدارهای روز پایانی مرحله مقدماتی جام جهانی در دو گروه A و B به شرح زیر است:

سه شنبه ۱۴ شهریور ۱۳۹۶

گروه A:

* ایران ..... سوریه (ساعت ۱۹:۳۰)
* ازبکستان ..... کره جنوبی (ساعت ۱۹:۳۰)
* قطر ..... چین(ساعت ۱۹:۳۰)

گروه B:

* استرالیا ..... تایلند (ساعت ۱۴:۳۰)
* عراق ..... امارات (ساعت ۱۶:۴۰)
* عربستان ..... ژاپن (ساعت ۲۲)

مقدماتی جام جهانی منطقه آسیا گروه A

تیم	بازی	برد	تساوی	باخت	گل زده	گل خورده	تفاضل گل	امتیاز
۱. ایران	۹	۶	۳	۰	۸	۰	۸	۲۱
۲. کره جنوبی	۹	۴	۲	۳	۱۱	۱۰	۱	۱۴
۳. سوریه	۹	۳	۳	۳	۷	۶	۱	۱۲
۴. ازبکستان	۹	۴	۰	۵	۶	۷	-۱	۱۲
۵. چین	۹	۲	۳	۴	۶	۹	-۳	۹
۶. قطر	۹	۲	۱	۶	۷	۱۳	-۶	۷

مقدماتی جام جهانی منطقه آسیا گروه B

تیم	بازی	برد	تساوی	باخت	گل زده	گل خورده	تفاضل گل	امتیاز
۱. ژاپن	۹	۶	۲	۱	۱۷	۶	۱۱	۲۰
۲. عربستان	۹	۵	۱	۳	۱۶	۱۰	۶	۱۶
۳. استرالیا	۹	۴	۴	۱	۱۴	۱۰	۴	۱۶
۴. امارات	۹	۴	۱	۴	۱۰	۱۲	-۲	۱۳
۵. عراق	۹	۲	۲	۵	۱۲	۱۰	-۲	۸
۶. تایلند	۹	۰	۲	۷	۵	۲۲	-۱۷	۲

وزیر ورزش و جوانان اعلام کرد

همه نیازهای تیم ملی فوتبال تامین شده است

وزیر ورزش و جوانان گفت: تمــام نیازهای تیم ملی فوتبال برای صعود به جــام جهانی و حضور مقتدرانه در این مسابقات تامین شده است و قرار نیست پاسخ کسی را بدهم.

مسعود ســلطانی‌فر در حاشیه افتتاح نمایشــگاه تجهیزات ورزشــی در جمع خبرنگاران درباره مشــکلاتی که باعث انتقاد از شــرایط تیم ملی فوتبال ایران شــده است، گفت: ما مشکلات فدراســیون فوتبال را مرتفع کرده‌ایم و همــه نیازهایی که برای حضور مقتدرانه در جام جهانی لازم بوده، تامین شــده است. قرار نیست من پاسخ کســی را بدهم. وزیر ورزش در پاسخ به سؤالی درباره استعفای محمدحســین قریب رئیس‌هیئت مدیره باشگاه اســتقلال گفت: بنده اســتعفایی از هیچکس نگرفته‌ام. هر موقع استعفایی گرفتم آنرا بررسی می‌کنم و تصمیم می‌گیرم.

سلطانی فر همچنین درباره حضورش در مراسم افتتاحیه این نمایشــگاه گفت: سال گذشــته هم از این نمایشگاه بازدید کرده بودم به نظر می‌آید کیفیت محصولات ارتقا پیدا کرده و نسبت به گذشــته خیلی بهتر شده است. ما به دنبال این هستیم شرایطی مهیا شــود تا تولیدکنندگان داخلی ارتقای بیشتری در کار خود پیدا کرده و از نظر قیمت و کیفیت با شــرکت کنندگان خارجی رقابت داشته باشند بنابراین باید از تولیدکنندگان داخلی حمایت به عمل بیاید.

ســلطانی فر که در جریان بازدید از نمایشــگاه با مسئولان برخی غرفه‌ها صحبت می‌کــرد در مورد اهم صحبت‌های مطرح شده، خاطرنشان کرد: بیشــتر افراد از نظر مالیاتی مشکل دارند و این موضوع را مطرح کردند. ما مســئولان امر صحبت کرده‌ایم تا مشــکلات تولیدکنندگان در این زمینه حل و فصل شود. من این ظرفیت را در تولیدکنندگان داخلی می‌بینم که بتوانند خیلی بیشــتر از این ارتقا پیدا کرده و با رقیبان خارجی رقابت داشــته باشــند. البته ایــن انتظار هم وجود دارد کــه بخش خصوصی و باشگاه‌ها از تولیدکنندگان داخلی استفاده بیشتری داشته باشند.

وزیــر ورزش تاکید کرد: حمایت ما این اســت که با مصرف بیشتر از محصولات داخلی به تولیدکنندگان‌مان کمک کنیم این موضــوع خود به خود رقابت منطقــی ایجاد می‌کند ضمن اینکه تولیدکنندگان باید در زمینه صادرات هم رقابت داشــته باشند به خصوص که کیفیــت محصولات آنها از کیفیت محصولات برخی کشورها مانند چین خیلی بهتر است.

خادم: سالن ۵ هزار نفری کشتی، حق جویبار است

رئیس فدراسیون کشتی با حضور در شهرســتان جویبار با مربیان و کشتی گیران پایتخت کشتی جهان دیدار کرد.

رســول خادم به همراه دیگر چهره های نامدار کشــتی ایران از جمله امامعلی حبیبی، منصور برزگر، ابراهیم جوادی، رضا یزدانی ، کمیل قاســمی ، مســعود اسماعیل پور و حسن یزدانی به سالن تمرین رضا یزدانی رفتند و با مربیان و کشتی گیران شهرستان که گرد هم آمده بودند، دیدار کردند.در این مراسم ثمربخش رئیس هیات کشتی مازندران با تقدیر از مدیریت رسول خادم در فدراســیون کشتی، ایجاد ســاختار، نظم گرایی، تحول فنی و کسب مقام های شایسته را از بازره های مدیریت رئیس فدراســیون دانســت و تاکید کرد که تاوان پایبندی به قانون انتخابی در بدو امر، تحمل نتایج معمولی و صبوری اســت که در آوردگاه های بزرگ و به مراتب مهمتر، تاثیراتش را نشان خواهد داد.رسول خادم نیز با برشمردن ویژگی های کشتی مازندران از تمامی مســئولان و مربیان این خطه، خاصه شــهر کشتی خیز جویبار تشکر و قدردانی کرد و حق این شهر را بهره مندی از سالن ۵ هزار نفری عنوان داشت.

رئیس فدراســیون کشتی در جمع پیشکسوتان و نیز نونهالان و نوجوانان کشتی جویبار که در این مراسم حضور داشتند، خاطر نشان کرد: پیشکسوتان کشتی سرمایه های اصلی و مایه دلگرمی ورزش اول کشور و این رشته ورزشی هستند.همچنین از سوی فدراسیون کشتی و هیات کشتی جویبار از زحمات مربیان سازنده و زحمتکش جویبار با اهدای لوح یادبود قدردانی شد.

باید جوابگوی عملکرد تمام فدراسیون باشیم

داورزنی: نتایج کشتی برای بازی‌های آسیایی و المپیک نگران کننده است

معاونت ورزش حرفــه‌ای و قهرمانی وزارت ورزش و جوانــان می‌گوید در بحث نظارت، نــگاه وزارتخانه تنها به فدراســیون کشتی نیست، بلکه عملکرد سایر فدراسیون‌های ورزشی را نیز زیر نظر دارد.

محمدرضــا داورزنی در تازه‌ترین صحبت‌های خود درباره زمــان برگــزاری انتخابات برخــی از فدراســیون‌ها از جمله تیروکمان، والیبال، شــنا و ســایر فدراســیون‌ها اظهار کرد: درباره برگزاری انتخابات فدراسیون تیروکمان باید بگویم این فدراسیون در حال حاضر مشــکل اصلاح اساسنامه دارد و به محض اینکه اساســنامه این فدراسیون به تایید دولت برسد، انتخابات آن برگزار خواهد شــد. همچنین درخصوص والیبال باید بگویم کــه ظرف یکی دو هفته آینــده مراحل ثبت نام کاندیداها و انتخابات شــروع خواهد شد. تا پایان سال ما ۱۴-۱۵ انتخابات داریم که سعی می‌کنیم به موقع انتخابات را در اسرع وقت برگزار کنیم.

وی درباره انتقادات برخی از ملی‌پوشــان فوتبال و بویژه کی‌روش به خاطر عدم اســتقبال مســئولان وزارت ورزش از ملی‌پوشــان فوتبال بعد از بازگشت از کره جنوبی افزود: اینکه وزارت ورزش به اســتقبال چه کســی یا چه شخصیتی برود در ایــن زمینه پروتکل و دســتورالعملی وجود دارد که طبق آن پروتکل وزارت ورزش وظیفه دارد به استقبال تیم‌ها برود.

داورزنی ادامه داد: اگر ملی‌پوشــان فوتبال در این زمینه انتقاد کرده‌اند من در جریان انتقاد آنها نیستم. باید فدراسیون فوتبال برنامه را مشــخص می‌کرد تا بر اســاس آن برنامه به اســتقبال تیم فوتبال می‌رفتیم. او همچنیــن خبر از اهدای پاداش ملی‌پوشــان فوتبال که موفق به صعود به جام جهانی شــده‌اند داد و گفت: پاداش ملی‌پوشــان فوتبال که موفق به راه‌یابی به جام جهانی شــده‌اند طی چند روز آینده پرداخت خواهد شد.

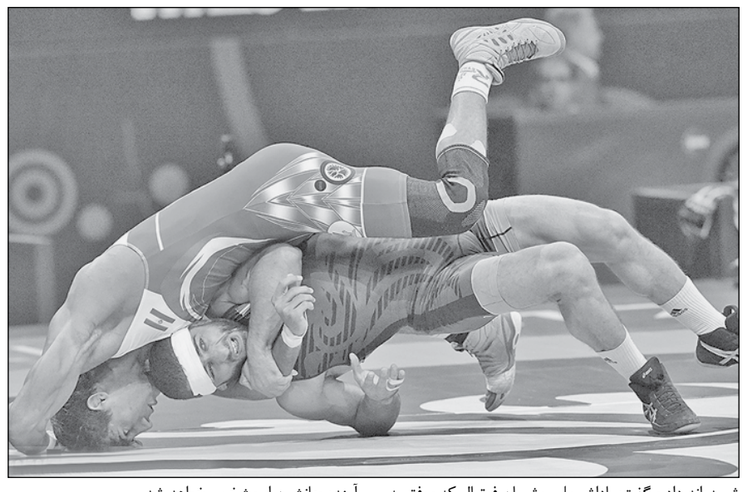

داورزنــی همچنین درباره اســتعفای قریب، عضو هیئت مدیره اســتقلال و تعیین جانشــین وی خاطرنشان کرد: در این زمینه مسعود سلطانی‌فر مسئولیت دارد و وی ظرف چند روز آینده جانشــین وی را مشخص خواهد کرد. به هر صورت اســتعفای قریب مورد موافقت قرار گرفتــه و ظرف چند روز آینده جانشین او مشخص خواهد شد.

معــاون وزیر ورزش درباره موضع‌گیــری وزارت ورزش و جوانان نسبت به ناکامی که کشتی آزاد در رقابت‌های جهانی داشت و اینکه چرا نسبت به نتایج به مراتب ضعیف‌تر تکواندو در المپیک و مســابقات جهانی چنیــن موضع‌گیری صورت نگرفته اســت اظهار کرد: بحث ما در این زمینه تنها کشــتی نیست. مجموعه فدراسیون‌ها زیر نظر وزارت ورزش و جوانان اســت و ما باید جوابگوی عملکرد تمام فدراسیون‌ها باشیم نه تنها فدراســیون کشتی. من به عنوان معاونت ورزش حرفه‌ای و قهرمانــی در این زمینه مســئولیت دارم تا نتایج و عملکرد کشــتی‌گیران آزاد را در رقابت‌های جهانی اخیر مورد بررسی قرار دهم و علت آن را پاسخگو باشم. به هر صورت بین وزارت ورزش و جوانان و فدراسیون کشتی هیچ اختلافی وجود ندارد و ما بر اساس وظایفی که نســبت به فدراسیون‌های مختلف داریم سعی می‌کنیم نتایج آنها را بویژه درباره فدراسیون‌هایی مثل کشتی که در طی سال‌های گذشته عملکرد بسیار موفقی داشتند ارزیابی می‌کنیم.

داورزنی گفت: واقعا نتایج اخیر کشــتی آزاد غیرمنتظره بود و این چیزی است که ما را برای بازی‌های ۲۰۱۸ جاکارتا اندونزی و ۲۰۲۰ المپیک نگران می‌کند. ما ســعی می‌کنیم علت این شکســت و نتایج ضعیف را مورد بررسی قرار دهیم و با تحلیل به موقع و درســت، سعی کنیم در این دو رویداد به نتایج قابل قبولی دست پیدا کنیم. بدون شک من در کنار فدراســیون کشتی هستم و تمام تلاشم این است که با کمک به این فدراسیون شاهد قهرمانی دوباره کشتی آزاد در رویداد آینده باشــیم. همچنین تحلیل ما درباره کشتی آزاد تحلیل فنی نیســت. این مربوط به شورای فنی کشتی آزاد است که در این زمینه نتایج را بررســی و علت شکســت آنها را به ما اعلام کند. ما ســعی می‌کنیم آن بخشــی را که به ما مربوط می‌شود مورد بررسی تحلیل قرار دهیم و به فدراسیون کشتی جهت رفع نواقصی که در مسابقه‌های که اخیر داشته‌اند کمک کنیم و اینکه علت این شکست چه بوده است. وزارت ورزش و جوانان سعی می‌کند در این زمینه حضور پررنگی داشته باشد تا کشتی باز هم به جایگاه اول خود برسد.

کیومرث هاشمی تاکید کرد

برگزاری انتخابات کمیته ملی المپیک در موعد مقرر

رئیس کمیته ملی المپیک روز دوشــنبه در پاسخ به ابهامات موجــود به صراحت اعلام کرد که انتخابات کمیته ملی المپیک را در موعد مقرر قانونی(۳۰ دیماه) و چه بســا یک هفته زودتر از آن برگزار می‌کنیم زیرا معتقدم که به دوره چهار ساله مدیریت کمیته حتی یک روز هم نباید اضافه شود.

کیومرث هاشــمی در گفت‌وگو با ایرنا، به پرســش‌های متعدد مطرح در حوزه ورزش کشــور از جمله درباره آخرین وضعیت اساسنامه جدید کمیته ملی المپیک و انتخابات این کمیته، اعــزام کاروان ایران به پنجمین دوره بازی‌های داخل ســالن آسیا و ... پاسخ داد که گزیده‌ای از صحبت‌های وی در ادامه می‌آید:

* دوره چهارســاله مدیریت فعلی کمیته ملی المپیک ۳۰ دی ماه امســال به پایان می‌رســد و ما تمام تلاش خود را بکار خواهیم بست که انتخابات در زمان مقرر و قانونی آن برگزار شود زیرا صلاح نیست که حتی برای یک روز این انتخابات به تاخیر بیفتد یا یک روز به دوره مدیریت چهارساله آن اضافه شود.

نشست با وزیر برای تعامل بیشتر

* هرچند درگذشــته این اتفاق افتاده که بعد از گذشت بیش از یکسال از مدت دوره چهارساله، انتخابات کمیته برگزار شود اما اعتقاد ما بر این است که باید به قانون احترام گذاشت به همین منظور در نشســتی با وزیــر ورزش و جوانان برای هماهنگی برپایی بموقع مجمع انتخاباتی، موضوعات را مطرح و تاکید کردیم که این انتخابات حتی یک هفته زودتر از زمان پایان دوره چهارســال برگزار شود تا مدیریت جدید کمیته با انتخاب اعضای مجمع فعالیت خود را به موقع آغاز کند.

* خوشــبختانه هیچ مشــکلی برای برگــزاری انتخابات کمیته در موعد مقــرر قانونی وجود ندارد. تلاش می‌کنیم به منظور پرهیز از هر گونه حاشیه‌سازی، هماهنگی‌های لازم را با مجموعه وزرات ورزش و جوانان البته در چارچوب جایگاهی که بــرای هر بخش وجود دارد داشــته باشــیم تا هیچگونه دغدغه‌ای برای دوستان در این زمینه وجود نداشته باشد.

* اساســنامه باید در ســه جا (هیئت وزیران، آی‌اوسی و مجمع کمیته ملی المپیک) تصویب شود که اکنون پیش‌نویس اولیــه آن به تصویب کمیته بین‌المللی المپیک رســیده و ما بلافاصله آن را در اختیار اعضای مجمع قرار داده‌ایم تا نظرات کارشناسی خود را ارائه دهند.

* اساســنامه جدید در هیئت اجرایی بــا حضور آقایان محمدرضا داورزنی و امیررضا خادم(نمایندگان وزارت ورزش) بررســی، تدوین و در نهایت تصویب و بعد از اخذ نظر موافق ای‌اوســی منتظر تصویب در کمیسیون تخصصی هیات دولت است.

* این روزها بحث‌هایی به اشتباه در رسانه‌ها درباره اصلاح اساسنامه مطرح شده و ســخن از دو اساسنامه به میان آمده است که باید گفت تفاوت چندانی در این زمینه وجود ندارد.

دغدغه اساسنامه ای نداریم

* اختلافی در زمینه اساســنامه جدیــد کمیته المپیک نیســت و درگفت‌وگویی که با وزیر ورزش و جوانان داشته‌ام اعلام شد در زمان حضور در جلسه کمیسیون تخصصی هیئت وزیران برای بررسی و تصویب این اساسنامه اگر حساسیتی در نهادهای بین‌المللی نسبت به تغییرات ایجاد شده وجود داشته باشد برای رفع آن طرح موضوع خواهیم کرد.

* اساسنامه‌های قدیم و جدید در زمینه برگزاری انتخابات کمیته تفاوت چندانی با هم ندارند و درصورتی که اساســنامه جدید تــا ۳۰ دی ماه آماده نشــود نیز انتخابات بر اســاس اساســنامه فعلی برگزار خواهد شــد. برخلاف مسائل مطرح شده در فضای رسانه‌ای، دغدغه اساسنامه‌ای