قهرمانان، پهلوانی را معنا کردند

حضور مدال‌آوران المپیکی کشتی در منزل شهید حججی

نمایندگان جامعه کشتی کشور ظهر دیروز و با حضور در منزل شهید محسن حججی با خانواده معظم این شهید گرانقدر دیدار کردند.

حمید بنی‌تمیم نایب رئیس‌فدراسیون کشتی به همراه قاسم رضایی و کمیل قاسمی از قهرمانان المپیک و جهان در کشتی فرنگی و آزاد، ظهر دیروز با حضور در منزل شهید مدافع حرم محسن حججی با خانواده این شهید والامقام دیدار کردند.در این دیدار نمایندگان جامعه کشتی کشور ضمن اهدای مدال‌های افتخار به خانواده معزز این شهید، به مقام والای شهدای مدافع حرم ادای احترام کردند. در این دیدار رئیس هیئت کشتی اصفهان و جمعی از پیشکسوتان این استان نیز حضور داشتند.

فتاحی: نفت با این شرایط خود به خود از لیگ برتر کنار می‌رود

مسئول کمیته برگزاری رقابت‌های لیگ برتر فوتبال می‌گوید اگر باشگاه نفت نتواند به تعهداتی که به سازمان لیگ و فدراسیون فوتبال داده عمل کند، خود به خود از لیگ برتر کنار گذاشته می‌شود. فدراسیون فوتبال دو روز پیش، از هشدار جدی‌اش به باشگاه نفت تهران خبر داد و اعلام کرد که اگر این باشگاه نتواند مشکلات مالی‌اش را برطرف کند، از لیگ برتر کنار گذاشته می‌شود. نفتی‌ها این هفته دوباره زیر فشار رفتند و با حکم توقیف اموال، اعتصاب بازیکنان و حضور طلبکارانشان در دفتر محمدرضا ساکت روبه‌رو شدند. همچنین باشگاه نفت باید تا حدود دو ماه و نیم آینده مطالبات طلبکارانش را پرداخت کند تا توسط AFC از رقابت‌های لیگ قهرمانان آسیا ۲۰۱۸ کنار گذاشته نشود. سعید فتاحی درباره شرایط تیم نفت اظهار کرد: در حال حاضر این تیم تمریناتش را برای حضور در لیگ برتر پیگیری می‌کند ولی نفت بحث صدور مجوز حرفه‌ای را پیش رو دارد و اگر نتواند بدهی‌هایش را پرداخت و بحث مالکیتی‌اش را روشن کند، این تیم را به AFC برای حضور در لیگ قهرمانان آسیا معرفی نمی‌کنیم.

مسئول کمیته برگزاری رقابت‌های لیگ برتر افزود: باشگاه نفت برای حضور در لیگ برتر تضمین‌هایی به ما داده که اگر نتواند به آنها عمل کند از این رقابت‌ها کنار گذاشته می‌شود. اگر این تضمین‌ها را نتواند انجام دهد، بازیکن نمی‌تواند جذب کند و کارهایش مختل می‌شود تا به این ترتیب خود به خود از لیگ برتر کنار گذاشته شود. زمانی که مسئولان این تیم نتوانند تعهداتشان را عملی کنند، از لیگ برتر کنار گذاشته می‌شوند.

گزارش کار پیروانی به کی‌روش

سرمربی تیم ملی امید گزارشی از عملکرد این تیم در رقابت‌های قهرمانی زیر ۲۳ سال آسیا به کی‌روش ارائه می‌دهد تا درباره آینده این تیم تصمیم‌گیری شود.

کارلوس کی‌روش پیش از ترک ایران، موافقت خود را با سرمربی‌گری امیرحسین پیروانی و اعزام تیم ملی جوانان به رقابت‌های قهرمانی رده سنی امید در آسیا اعلام کرد اما این تیم و پیروانی نتوانستند در قرقیزستان از گروه خود صعود کنند. برنامه‌ریزی فدراسیون فوتبال، کی‌روش و پیروانی در این رقابت‌ها، تجربه‌اندوزی بود اما صعود نکردن این تیم به مرحله نهایی با انتقاد کارشناسان مواجه شد و خود فدراسیون هم تا حدودی در اهداف از پیش تعیین شده خود عقب‌نشینی کرد چرا که بعد از این بازی‌ها بار دیگر هدایت تیم ملی جوانان را به جای ادامه همکاری در تیم امید به پیروانی ارائه کرد.

کی‌روش از روز دوشنبه به ایران بازگشته و همزمان که کارهای مربوط به تیم ملی بزرگسالان را انجام می‌دهد، بر عملکرد تیم‌های پایه هم نظارت دارد. او روز دوشنبه از تمرین تیم ملی نوجوانان بازدید کرد و قرار است به زودی امیرحسین پیروانی هم گزارشی از عملکرد تیم ملی امید به این مربی ارائه کند تا کی‌روش نظرات خود را در این باره ارائه دهد. به نظر می‌رسد ماندن یا نماندن پیروانی در تیم ملی امید تاحدودی زیادی بستگی به نظر کی‌روش دارد.

بازی تدارکاتی تیم ملی فوتبال در فروردین ۹۷

سرمربی پرتغالی تیم ملی می‌گوید عملکرد کره‌جنوبی را به صورت جزئی زیر نظر دارد چرا که سرمربی و ایده‌های آنها عوض شده است. کارلوس کی‌روش که روز دوشنبه و پس از تعطیلات حدودا دو ماهه به ایران بازگشت، دیروز در فدراسیون فوتبال حاضر شد و در جمع خبرنگاران پاسخگوی سؤالات آنها بود.او اظهار کرد: همه چیز به صورت نرم و پیوسته جلو می‌رود و بازیکنان را از نزدیک بررسی و آنالیز می‌کنیم. سعی می‌کنیم عملکرد کره جنوبی را به صورت ریز بررسی کنیم چرا که مربی آنها عوض شده و مطمئنا ایده‌ها و طرز نگرش متفاوتی نسبت به ما خواهند داشت و پیاده خواهند کرد. سرمربی پرتغالی تیم ملی ادامه داد: در حال حاضر بسیار مثبت هستیم و بسیار جدی خودمان را آماده رویارویی با کره‌جنوبی می‌کنیم. مطمئنا می‌خواهیم با آمادگی کامل بهترین نتیجه را مقابل کره‌جنوبی کسب کنیم و بهترین بازی را هم ارائه دهیم. کی‌روش درباره انتخاب نفرات جدید برای اردوی تیم ملی فوتبال گفت: همیشه این امکان وجود دارد ولی باید این را در نظر گرفت که اکثر شاکله تیم ما هفته‌های زیادی کنار هم بودند و در تمرین‌های زیادی با هم کار کردند. باید تصمیماتی بگیریم که تداوم داشته باشد. سعی می‌کنیم شرایط روتین تیم ملی را حفظ کنیم و از بازیکنانی استفاده کنیم که تجربه بین‌المللی دارند. او در پاسخ به این سؤال که چه برنامه‌ای برای حفظ آمادگی تیم ملی مقابل کره‌جنوبی دارد و اینکه چه تعداد بازیکن از ابتدا در اردوی تیم ملی حضور خواهند داشت و لژیونرها چه زمانی در کره جنوبی به این تیم ملحق می‌شوند، گفت: از دید من منطقی نیست که بازیکنان لژیونر را از کشورهای خارجی به ایران بیاوریم و سپس راهی کره‌جنوبی شویم. آنها مستقیما راهی کره می‌شوند و آنجا به ما ملحق خواهند شد. احتمالا ۲۳ بازیکن و حداکثر ۲۴ بازیکن را در این اردو همراه خواهیم داشت.سرمربی تیم ملی در پاسخ به این سؤال که آیا بازی تدارکاتی جدیدی علاوه بر دیدار با روسیه نهایی شده است گفت: همان طور که می‌دانید بازی با روسیه نهایی شده است. روی گزینه دوم کار می‌کنیم و برای فروردین سال آینده مذاکراتی داشته‌ایم تا این بازی‌ها نهایی شود.

کامیابی‌نیا: بحث من با پرسپولیس مالی نیست

هافبک ناراضی پرسپولیس از لیست ۱۸ نفره تیمش برای بازی با سیاه‌جامگان خط خورد.برانکو ایوانوویچ در نشست خبری دیروزش اعلام کرد که کمال کامیابی‌نیا در لیست این تیم برای بازی امروز مقابل سیاه‌جامگان حضور ندارد و این موضوع باعث به راه افتادن شایعاتی مبنی بر اینکه این بازیکن به دلیل مسائل مالی در لیست قرار نگرفته، به راه انداخت.کامیابی‌نیا دیروز در این خصوص گفت: به هیچ عنوان بحث مسائل مالی در این بین وجود ندارد و بحث من با باشگاه مالی نیست. سرمربی تیم فوتبال پرسپولیس اعلام کرده که کامیابی‌نیا از شرایطش در تیم فوتبال پرسپولیس رضایت ندارد و به همین دلیل به او ۲۴ ساعت فرصت داده تا فکر کند.

لیگ برتر فوتبال از امروز وارد هفته چهارم می‌شود

پرسپولیس – سیاه جامگان؛ پیش بازی سرخپوشان برای حضور قدرتمند در آسیا

سرویس ورزشی-

پرسپولیس صدرنشین رقابت‌های لیگ برتر امروز در آخرین دیدار خود پیش از بازی با نماینده عربستان در لیگ قهرمانان آسیا، به مصاف سیاه جامگان مشهد می‌رود.

هفته چهارم لیگ برتر فوتبال در حالی از امروز چهارشنبه آغاز می‌شود که پرسپولیس صدرنشین مجبور است به دلیل حضور در مرحله یک چهارم نهایی لیگ قهرمانان آسیا زودتر از سایر تیم‌ها به میدان برود. سرخپوشان پایتخت باید از ساعت ۲۰:۴۵ در ورزشگاه آزادی میزبان سیاه‌جامگان مشهد باشند و پس از آن آماده رویارویی با الاهلی عربستان در لیگ قهرمانان آسیا شوند.

شاگردان برانکو که توانستند در سه هفته گذشته به پیروزی برسند و حداکثر امتیاز را کسب کنند همانند فصل گذشته قاطعانه به صدر جدول تکیه زدند و نمی‌خواهند با توقف مقابل مشکی‌پوشان مشهدی پیش از دیدار مقابل الاهلی عربستان صدر جدول را از دست بدهند. حاشیه‌های ایجاد شده اخیر، درباره پاس ندادن پرسپولیسی‌ها به منشا باعث شده است احتمال حضور پر رنگ‌تر بازیکن نیجریه‌ای در دیدار این هفته وجود داشته باشد. البته سایر بازیکنان سرخ‌پوش نیز به دنبال فراهم کردن فرصت‌های گلزنی برای منشا هستند تا قضیه پاس ندادن به منشا را فیصله دهند.

پرسپولیسی‌ها انگیزه کافی برای مقابله با تیم مشهدی را دارند زیرا آنها می‌خواهند با حفظ روند پیروزی‌های خود در لیگ و همچنین باقی ماندن در صدر جدول تیم میثاقیان را شکست دهند. هفت گل زده آنها در سه هفته اول نشان از قدرت هجومی این تیم دارد و تنها یک گل خورده نشان‌دهنده این است که برانکو ایوانکوویچ توانسته خط دفاعی مستحکم خود در فصل گذشته را حفظ کند.

پرسپولیس برای بازی امروز کمال کامیابی را در اختیار ندارد. این بازیکن به دلیل نارضایتی از شرایطی که در تیم دارد به کادرفنی اعلام کرده از نظر روانی آماده بازی با تیم سیاه جامگان نیست. به همین دلیل برانکو نام وی را از لیست ۱۸ بازیکن تیمش کنار گذاشت.

اما در دیگر سوی میدان، سیاه جامگانی است که با اکبر میثاقیان در سه هفته ابتدایی نتیجه بدی نگرفته و با یک پیروزی، یک شکست و یک تساوی در جایگاه هفتم قرار گرفته است. شاگردان میثاقیان که از دوشنبه محمدرضا خرسندنیا و میرهانی هاشمی را در جمع خود می‌بینند انگیزه زیادی برای متوقف کردن پرسپولیس و پاره کردن نوار ناکامی‌های خود در تهران دارند. البته سیاه‌پوشان خاطره خوبی از مصاف با سرخ‌های پایتخت دارند؛ آنها فصل گذشته با پیروزی مقابل پرسپولیس در مشهد توانستند برای دومین فصل متوالی از سقوط به لیگ دسته اول فرار کنند و نماینده مردم مشهد در لیگ برتر باشند.

برنامه کامل دیدارهای هفته چهارم رقابت‌های لیگ برتر به این شرح است:

چهارشنبه ۲۵ مرداد ۹۶

* پرسپولیس ..... سیاه جامگان مشهد - ساعت ۲۰:۴۵

پنج‌شنبه ۲۶ مرداد ۹۶

* سایپا تهران ..... استقلال تهران- ساعت ۲۰:۴۵
* تراکتورسازی تبریز ..... نفت تهران- ساعت ۱۹:۴۵
* ذوب آهن اصفهان ..... سپاهان- ساعت ۲۰:۱۵
* پارس جنوبی جم ..... صنعت نفت آبادان- ساعت ۲۰:۴۵

جمعه ۲۷ مرداد۹۶

* فولاد خوزستان ..... گسترش فولاد تبریز- ساعت ۲۰:۳۰
* پدیده خراسان ..... استقلال خوزستان- ساعت ۱۸:۴۵
* سپیدرود رشت ..... پیکان تهران- ساعت ۱۹:۳۰

جدول رده‌بندی لیگ برتر- جام خلیج فارس

تیم	بازی	برد	تساوی	باخت	گل زده	گل خورده	تفاضل گل	امتیاز
۱. پرسپولیس	۳	۳	–	–	۷	۱	۶	۹
۲. پارس جنوبی جم	۳	۲	۱	–	۸	۴	۴	۷
۳. سایپا	۳	۲	۱	–	۶	۴	۲	۷
۴. صنعت نفت آبادان	۳	۲	–	۱	۵	۳	۲	۶
۵. ذوب‌آهن	۳	۱	۲	–	۵	۲	۳	۵
۶. پدیده	۳	۱	۱	۱	۵	۳	۲	۴
۷. سیاه‌جامگان	۳	۱	۱	۱	۵	۵	–	۴
۸. استقلال خوزستان	۳	۱	۱	۱	۲	۲	–	۴
۹. استقلال	۳	۱	۱	۱	۱	۱	–	۴
۱۰. فولاد	۳	۱	۱	۱	۳	۴	–۱	۴
۱۱. نفت تهران	۳	۱	۱	۱	۳	۵	–۲	۴
۱۲. گسترش فولاد	۳	۱	–	۲	۲	۷	–۵	۳
۱۳. پیکان	۳	–	۱	۲	۳	۴	–۱	۲
۱۴. سپاهان	۳	–	۱	۲	۲	۶	–۴	۲
۱۵. سپیدرود رشت	۳	–	–	۳	۲	۵	–۳	–
۱۶. تراکتورسازی	۳	–	–	۳	۱	۴	–۳	–

مصاف ایران و لبنان برای رسیدن به نیمه نهایی مسابقات بسکتبال کاپ آسیا

تیم ملی بسکتبال ایران برای صعود به مرحله نیمه نهایی مسابقات کاپ آسیا امروز در مرحله یک چهارم نهایی این رقابت‌ها به مصاف لبنان می رود.

رقابت‌های بسکتبال کاپ آسیا امروز چهارشنبه با برگزاری دیدارهای مرحله یک چهارم نهایی در لبنان پیگیری می‌شود. در این مرحله از مسابقات تیم ملی بسکتبال به مصاف لبنان می‌رود. لبنان سه‌شنبه شب با غلبه بر چین تایپه به عنوان حریف ایران در این مرحله از مسابقات معرفی شد.

این در حالی است که تیم ملی بسکتبال ایران به طور مستقیم از مرحله مقدماتی به مرحله یک چهارم نهایی صعود کرد. ملی‌پوشان کشورمان در مرحله مقدماتی هر سه دیدار خود برابر هند، سوریه و اردن و صدرنشینی در گروه اول مسابقات، به طور مستقیم و بدون نیاز به برگزاری دیدار حذفی راهی مرحله یک چهارم نهایی شد.

دو تیم بسکتبال ایران و لبنان در حالی امروز در مرحله یک چهارم نهایی رقابت‌های کاپ آسیا به مصاف هم می‌روند که پیش از این چهار بار در قالب رقابت‌های آسیایی با هم دیدار داشته‌اند. سهم بسکتبال ایران از این تعداد بازی، سه برد بوده است. با این حساب تیم ملی بسکتبال در صورت برتری در دیدار فردا، چهارمین برد خود مقابل لبنان و در کل چهارمین بردش در کاپ ۲۰۱۷ آسیا را به دست می‌آورد.

دیدار تیم‌های ملی بسکتبال ایران و لبنان در مرحله یک‌چهارم نهایی کاپ آسیا ساعت ۲۲:۳۰ (به وقت ایران) برگزار می‌شود.

دومین شکست هندبال ایران مقابل کره‌جنوبی در سئول کاپ

ملی‌پوشان هندبال ایران دومین دیدارشان در رقابت‌های سئول کاپ را نیز واگذار کردند.

تیم ملی هندبال ایران در دومین و آخرین دیدار خود در تورنمنت سئول کاپ کره‌جنوبی مقابل میزبان به میدان رفت و با نتیجه ۳۳ بر ۲۲ مقابل این تیم مغلوب شد.کره در نیمه اول این دیدار هم با حساب ۲۰ بر ۱۱ از تیم ملی ایران پیشی گرفت. تیم ملی هندبال ایران روز دوشنبه هم بازی را مقابل تونس واگذار کرده بود. مجتبی حیدرپور، مهدی موسوی، امید سه‌کناری، امین کاظمی، سعید پورقاسمی، رحیم مؤمنی‌زاده، مهرداد صمصامی، احسان ابوئی، جلال کیانی، میلاد مسائلی، محمد قاسمی، مهدی بیجاری، سلامان بربط، محمد سیاوشی، فرهاد شفیعی و علی رحیمی ۱۶ بازیکنی هستند که در این رقابت‌ها برای تیم ملی ایران به میدان رفتند. مربیگری این تیم را علیرضا حبیبی بر عهده دارد.تورنمنت سه جانبه هندبال، دیروز به پایان رسید.نتایج کامل دیدارهای انجام شده در تورنمنت کره جنوبی به این شرح است:*کره ۲۸ - تونس ۲۸ *ایران ۲۳ - تونس ۳۰ *ایران ۲۲ - کره ۳۳.

نامگذاری کاروان بازی‌های داخل سالن به نام شهید «حججی»

بنا به اعلام رئیس‌کمیته ملی المپیک کاروان اعزامی به بازی های داخل سالن و رزمی آسیا و اقیانوسیه به نام شهید «محسن حججی» نامگذاری شد.

نظر به گرامیداشت مقام شامخ شهدای انقلاب اسلامی بخصوص شهدای مدافع حرم و شهید بزرگوار «محسن حججی» کاروان اعزامی جمهوری اسلامی ایران به پنجمین دوره بازیهای داخل سالن و رزمی آسیا و اقیانوسیه به عنوان کاروان شهید «حججی» نامگذاری شد. کیومرث هاشمی رئیس‌کمیته ملی المپیک ضمن اعلام این خبر گفت: نظر به مقام شامخ و جایگاه والای شهدای گرانقدر انقلاب اسلامی، بخصوص شهدای مدافع حرم که تا ابد این مردم و این سرزمین مدیون رشادتها و جانفشانی‌های این عزیزان در پاسداشت از اسلام و ایران عزیز هستند، کمیته ملی المپیک کاروان اعزامی به بازیهای داخل سالن و رزمی آسیا و اقیانوسیه را به نام شهید «حججی»نامگذاری کرد. هاشمی خاطرنشان کرد: با توجه به اهمیت گرامیداشت یاد و جانفشانی‌های شهدای گرانقدر که همواره مورد تاکید مقام معظم رهبری بوده است و همچنین جایگاه رفیع شهدای والامقام در بین مردم و خانواده بزرگ ورزش و اینکه حتی بخشی از شهدای مدافع حرم خود از جامعه ورزش بوده‌اند کمیته ملی المپیک را بر آن داشت تا کاروان اعزامی به پنجمین دوره بازی‌های داخل سالن و رزمی آسیا و اقیانوسیه را به‌عنوان کاروان شهید حججی نامگذاری کند.

مرخصی یک هفته‌ای کولاکوویچ

سرمربی تیم ملی والیبال ایران پس از پایان رقابت‌های انتخابی قهرمانی ۲۰۱۸ جهان به کشورش رفت تا مرخصی یک هفته‌ای را پشت سر بگذارد.

ایگور کولاکوویچ به همراه دو دستیار خارجی‌اش، دیشب اردبیل را به مقصد تبریز ترک کردند تا از این شهر به استانبول و سپس بلگراد بروند. کولاکوویچ و دو مربی خارجی دیگر تیم ملی، ۳۱ مرداد به تهران باز می‌گردند تا کار خود را در مرحله جدید اردوی تیم ملی شروع کنند.اردوی تیم ملی والیبال ایران برای شرکت در جام قهرمانان بزرگ جهان از ۳۱ مردادماه در سالن فدراسیون والیبال آغاز می‌شود.

خواندنی از ورزش ایران

*** منتظم رئیس‌کمیته سوارکاری معلولان از تشکیل تیم ملی سوارکاری معلولان با حضور ۳۰ سوارکار در آذر ماه خبر داد و گفت: سعی داریم از بین ۳۰ سوارکار دعوت شده به اردوی تیم ملی، سه نفر را به بازی‌های ۲۰۱۸ آسیایی قطر اعزام کنیم و در صورت کسب امتیاز لازم این سه سوارکار را برای پارالمپیک ۲۰۲۰ توکیو آماده کنیم.**

سرمربی تیم ملی کشتی فرنگی اعلام کرد

برای موفقیت در رقابت‌های جهانی، تا آخرین نفس می‌جنگیم

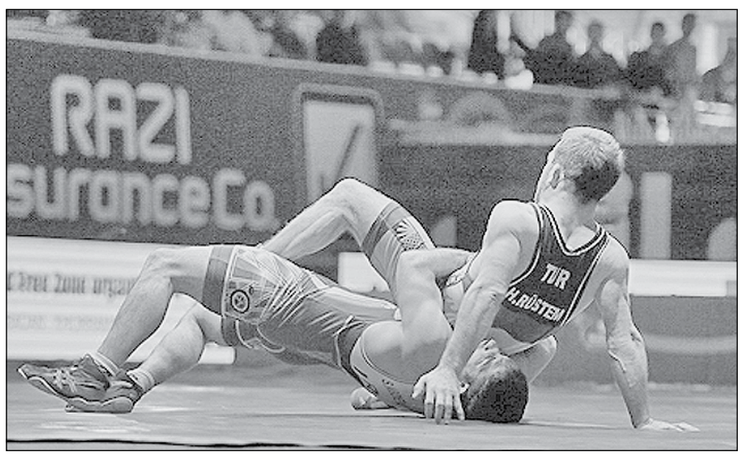

سرمربی تیم ملی کشتی فرنگی ایران با بیان اینکه فرنگی‌کاران ایران از انگیزه بالایی برای کسب موفقیت در مسابقه‌های جهانی پاریس برخوردارند گفت: به دنبال ارائه بهترین نمایش هستیم.

علی اشکانی در حاشیه تمرین تیم ملی کشتی فرنگی ایران در آستانه اعزام به رقابت‌های جهانی ۲۰۱۷ پاریس اظهار کرد: روزهای سخت و پرفشاری را پشت سر گذاشتیم و در حال حاضر تیم تمرین‌های کم‌فشار و شادابی را دنبال می‌کند تا با آمادگی و نشاط هرچه بیش‌تر در مسابقه‌های جهانی حضور پیدا کند. تیم تقریبا جوانی عازم این رقابت‌ها می‌شود چرا که در ۶ وزن برای نخستین‌بار است در این رقابت‌ها به روی تشک می‌رود. البته هرچند تجربه جهانی ندارند اما برای حضور در این رقابت‌ها بی‌تجربه نیستند.

سرمربی تیم ملی کشتی فرنگی با بیان اینکه فرنگی‌کاران ایران از انگیزه بالایی برای کسب موفقیت در این رقابت‌ها برخوردارند گفت: میدان جهانی می‌تواند عرصه درخشش کشتی‌گیران آینده‌دار ایران باشد. نفرات ما توانایی و شایستگی پیروزی مقابل رقبا و کسب بهترین نتایج را دارند. امیدوارم در روز مسابقه در شرایط خوبی باشند و برنامه‌های خود و کادر فنی را به خوبی پیاده کنند.

او درباره هدف کادر فنی تیم ملی از حضور در مسابقه‌های جهانی و احتمال رفتن ایران بر روی سکو گفت: ما باید از جوانان‌مان به اندازه بضاعت‌شان توقع داشته باشیم. تاریخ کشتی ایران مخصوصا در دهه گذشته نشان داده بها دادن به جوانان می‌تواند قهرمانان المپیک به ما تحویل دهد. مسابقه‌های جهانی فرصت بسیار خوبی است تا جوانان ما برای کسب بهترین نتایج به روی تشک بروند تا هم آینده کشتی ایران را هرچه بیش‌تر تامین کنند و هم مزد زحمات شبانه‌روزی‌شان را بگیرند.

وی با بیان اینکه تیم‌هایی مانند روسیه به عنوان قدرت جهانی همواره دو سال قبل از رقابت‌های المپیک دست به جوان‌گرایی می‌زنند گفت: در حال حاضر ۴ کشتی‌گیر روس زیر ۲۳ سال هستند و چشم‌انداز روس‌ها کسب بهترین نتایج در المپیک ۲۰۲۰ است. آنها قانونمند هستند و برایشان در انتخاب نفرات‌شان فرقی نمی‌کند قهرمان جهان و المپیک و یا گمنام باشند بلکه به عملکرد و مبارزه کشتی‌گیران نگاه می‌کنند. ما در کشورمان نتیجه‌گرا هستیم اما باید با نگاه به آینده به جوانان بها بدهیم.

اشکانی در پایان با تاکید بر اینکه هدف کشتی‌گیران ایران از حضور در مسابقه‌های جهانی ارائه بهترین نمایش است گفت: کشتی‌گیران ما سعی می‌کنند مقابل نامداران جهانی بهترین کشتی‌ها را به نمایش بگذارند. مطمئنا تا آخرین نفس خواهیم جنگید و سعی می‌کنیم تا آخرین ثانیه به دنبال پیروزی باشیم. ان‌شاءالله با دعای خیر مردم با دست پر به ایران برگردیم.

اعلام ترکیب روسیه و ترکیه

رقابت‌های کشتی فرنگی جهان روزهای ۳۰ مرداد تا چهارم شهریورماه در شهر پاریس پایتخت کشور فرانسه برگزار می‌شود. اما در فاصله چند روز تا شروع این مسابقات، ترکیب تیم‌های روسیه و ترکیه اعلام شد.

بر همین اساس ترکیب تیم کشتی فرنگی روسیه در رقابت‌های جهانی به این شرح است:

* ۵۷ کیلوگرم: زائور اوگایف (برنز اروپا)
* ۶۱ کیلوگرم: گادجی مراد رشید اف (قهرمان اروپا)
* ۶۵ کیلوگرم: آلان گوگایف (قهرمان اروپا)
* ۷۰ کیلوگرم: ماگومدحبیب کادیاماگمدوف
* ۷۴ کیلوگرم: ختیک سابولوف (قهرمان جهان)
* ۸۶ کیلوگرم: ولادیسلاو والیف
* ۹۷ کیلوگرم: عبدالرشید سعداله یف (قهرمان جهان و المپیک)
* ۱۲۵ کیلوگرم: آنزور خزریف.

ترکیب تیم‌های کشتی آزاد و فرنگی ترکیه طبق اعلام سایت فدراسیون کشور ترکیه به شرح زیر است:

کشتی آزاد: * ۵۷ کیلوگرم: سلیمان آتلی (برنز اروپا) *۶۱ کیلوگرم: چنگیز اردوغان (قهرمان اروپا) *۶۵ کیلوگرم: مصطفی کایا (نقره اروپا) *۷۰ کیلوگرم: یاکوب گور (نقره و برنز جهان) *۷۴ کیلوگرم: سونر دمیرتاش (برنز المپیک) *۸۶ کیلوگرم: سلیم یاشار (نقره المپیک ، نقره و برنز جهان) *۹۷ کیلوگرم: رضا بیلدریم (قهرمان اروپا) *۱۲۵ کیلوگرم: طاها آکگول (قهرمان جهان و المپیک).

کشتی فرنگی: *۵۹ کیلوگرم: رستم همت *۶۶ کیلوگرم: آتاکان یوکسل *۷۱ کیلوگرم: مورات داق *۷۵ کیلوگرم: فاتح چنگیز *۸۰ کیلوگرم: اصلان آتم (نقره جهان) *۸۵ کیلوگرم: متهان باشار (نقره اروپا) *۹۸ کیلوگرم: فاتح باشکوی (برنز اروپا) *۱۳۰ کیلوگرم: رضا کایالپ (نقره و برنز المپیک، قهرمان جهان).

غیبت مسئولان وزارت ورزش در مراسم تشییع پیکر مرحوم فلاحتی‌نژاد

پیکر محمدعلی فلاحتی‌نژاد، قهرمان پیشین وزنه‌برداری ایران و جهان که به دلیل عارضه کلیوی روز دوشنبه در بیمارستان درگذشت، صبح دیروز از درب منزل پدر وی به بهشت زهرا(س) تشییع شد.

مراسم تشییع پیکر محمدعلی فلاحتی‌نژاد، قهرمان پیشین وزنه‌برداری ایران و جهان که در سال ۲۰۰۳ موفق به قهرمانی در جهان در دسته ۷۷ کیلوگرم شده بود، صبح دیروز با حضور علی مرادی، رئیس‌فدراسیون وزنه‌برداری، محسن بیرانوند، سرمربی تیم ملی بزرگسالان، هیئت وزنه‌برداری استان تهران، بهادر مولایی و جمعی از پیشکسوتان رشته وزنه‌برداری از درب منزل پدر فلاحتی‌نژاد تشییع شد و در قطع نام‌آوران بهشت زهرا (س) رخ در خاک نهاد. در این مراسم سعید آذری مدیرعامل ذوب آهن نیز حضور داشت. این مراسم بدون حضور مسئولان وزارت ورزش و جوانان برگزار شد.

دعوت کمانداران به اردوی آمادگی مسابقات جهانی آرژانتین و مکزیک

برای حضور در مسابقات قهرمانی جهان جوانان و نوجوانان آرژانتین و قهرمانی جهان بزرگسالان مکزیک، کمانداران به اردوی آمادگی در بابلسر دعوت شدند.

اردوی آمادگی تیم‌های ملی تیروکمان بزرگسالان، جوانان و نوجوانان در رشته‌های ریکرو و کامپوند زنان و مردان از فردا (چهارشنبه) در بابلسر مازندران برگزار می‌شود. کمانداران دعوت شده به این اردو عبارتند از؛

*ریکرو مردان بزرگسالان: صادق اشرفی (آذربایجان شرقی)، متین سبزی (لرستان)، امین پیرعلی (اصفهان) و عرفان ارژنگی پور (آذربایجان شرقی)*ریکرو بانوان بزرگسالان: پارمیدا قاسمی (تهران)، پریسا روحانیان (تهران)، نیلوفر علیپور (البرز) و مهسا بدخشان (تهران)*ریکرو پسران جوانان: ابوالفضل شاکری (تهران)، وحید بهدانی (تهران) و امیر حسین دهقان (یزد)*ریکرو دختران جوانان: نگین وداد (آذربایجان شرقی)، شهرزاد صالحی (تهران) و شیوا شجاع مهر (آذربایجان شرقی)*ریکرو پسران نوجوانان: امیر یزدانی (اصفهان)، رضا شبانی (یزد)، آرمین رئیسی (البرز) و امید رضا صفایی پور (اصفهان)*ریکرو دختران نوجوانان: نازنین زهرا جمالزاده (تهران)، فاطمه بهرامن (گلستان)، سوگند رحمانی (کیش)، محدثه عصاری (اصفهان) و حنانه عظیمی‌نیا (قزوین)*کامپوند پسران جوانان: دانیال حیدرزاده (چهار محال و بختیاری)، فردین کلانتری (زنجان) و رضا ده پرور (قم)*کامپوند دختران جوانان: هانیه محمدی (مرکزی)، سوگند حداد (البرز)، مهتاب اسماعیلی (تهران)، بهاره رضایی (مرکزی) و فاطمه صادقی (مرکزی)*کامپوند پسران نوجوانان: آرمین پاکزاد (البرز)، علی رحمتی (تهران)، محمدرضا نوری (قزوین) و امیر محمد قربان زاده (مازندران)*کامپوند دختران نوجوانان:گیسا بابیوردی (تهران)، مهسا معمارزاده (خراسان رضوی) و دینا آقامحمدی (زنجان)

این کمانداران را پارک میوک وون به عنوان سرمربی و بهزاد پاکزاد و زهرا شعبانی به عنوان مربی همراهی خواهند کرد. اسامی نفرات دعوت شده در بخش کامپوند بزرگسالان بعد از برگزاری مسابقات دانشجویان جهان اعلام خواهد شد.

به یاد شهید رضا اسماعیل آزاد

با وحدت شما اسلام پیروز خواهد شد

رضا اسماعیل آزاد فرزند رمضانعلی در سال ۱۳۴۶ در روستای نوبیجار از توابع لاهیجان دیده به جهان گشود. او بسیار متین، فعّال، مهربان و دوست داشتنی بود. دوره ابتدایی را در نو بیجار سپری کرده و دوره راهنمایی او با پیروزی انقلاب اسلامی مقارن بود.

او با اصرار، پدر و مادر را راضی کرد تا عضو بسیج شود. یک ماه دوره آموزشی را در سیاهکل گذراند. زمانی که آمریکای جهانخوار به نوکرش صدام دستور حمله داد، این نوجوان نیز بی‌قرار شد. در سفری که با پدر و مادر به مشهد داشت، چفیه‌ای خرید و عکسی با لباس کماندویی گرفت و عهد کرد به جبهه برود. پس از بازگشت از مشهد، لباس رزم پوشید و عازم شد.

او با رشادت و دلاورمردی، جسدهای شهدا را با همرزمانش جمع می‌کرد و به پشت جبهه می‌رساند. سرانجام در تاریخ ۱۷مرداد ماه سال ۶۲ این نوجوان ورزشکارِ فوتبالیست به قول همرزمانش(تختی پهلوان) با سر بریده و تنی سوخته دعوت حَق را لبیک گفت و به شهادت رسید.

بخشی از وصیت‌نامه شهید: به میثاقی که با امام بستید، وفادار باشید؛ چرا که با وحدت شما اسلام پیروز خواهد شد.

خریدهای ضعیف بارسلونا در مقایسه با رئال مادرید

خریدهای رئال مادرید در سال‌های اخیر بهتر از بارسلونا بوده است.

فروش نیمار، امضای قرارداد با پائولینیو و شکست بارسلونا در دیدار رفت سوپر جام اسپانیا برابر مادرید مشکل مدیریتی بارسلونا برای رقابت با سفیدپوشان را آشکار کرده است.بارسلونا برای ۲۰ خرید آخرش ۵۱۲ میلیون یورو هزینه کرده است اما مادرید ۴۹۳/۵ میلیون خرج کرد. با این حال تنها سه بازیکن توانستند به ترکیب اصلی آبی‌اناری‌ها راه پیدا کنند ولی هفت بازیکن از مادرید جزو ۱۱ بازیکن اصلی شدند.سامؤئل اومتیتی، لوییس سوارس و ایوان راکیتیچ تنها بازیکنانی هستند که توانستند در ترکیب اصلی بارسلونا حضور داشته باشند و در پروژه ارنستو والوارده نیز جز بازیکنان ثابت محسوب می‌شوند. در مادرید، تونی کروس، کیلور ناواس، کاسمیرو، لوکا مودریچ، دنی کارواخال، گرت بیل و ایسکو اکنون به مهره‌های کلیدی تیم زین‌الدین زیدان تبدیل شده‌اند. همچنین باید به بازیکنان دیگری چون متیو کواچیچ و مارکو آسنسیو نیز اشاره کرد.

واکنش ستاره موناکو به جدایی

مدافع موناکو به نظر می‌رسد که به جدایی از این تیم فکر می‌کند و به زودی تیم جدید خود را معرفی می‌کند.

فابینیو، ستاره برزیلی موناکو مشتریان زیادی دارد و تیم‌های مثل منچسترسیتی، پاری سن‌ژرمن و منچستریونایتد سخت به دنبال جذب این بازیکن هستند. او در واکنش به جدایی از موناکو، گفت: در شرایط خوبی به سر می‌برم و چیز جدیدی ندارم تا آن را بیان کنم. باشگاه به خوبی می‌داند که من چه می‌خواهم و به زودی تکلیف مشخص می‌شود.این بازیکن برزیلی در پایان سخنانش هم‌چنین اضافه کرد: امیدوارم که شرایط موناکو تغییر نکند و این تیم هم‌چنان آماده و روی نوار پیروزی باشد. ما تیم خوبی هستیم و بازهم می‌توانیم به قهرمانی برسیم.موناکو فصل جدید رقابت‌های لیگ فرانسه را هم مقتدرانه آغاز کرده و توانسته در هر دو دیدار خود به پیروزی برسد.

محمد فرح نام حرفه‌ای خود را در ماراتن تغییر می‌دهد

محمد فرح اعلام کرده است که قصد دارد برای حضور در مسابقات دوی ماراتن نام حرفه‌ای خود را تغییر دهد.

محمد فرح که چهار مدال طلای المپیک دارد و قهرمان دوی ۵۰۰۰ و ۱۰ هزار متر جهان است، هفته گذشته در مسابقات قهرمانی جهان مدال طلای ۱۰ هزار متر و مدال نقره ۵۰۰۰ متر را کسب کرد