کیهان

پنج‌شنبه ۱۴ اردیبهشت ۱۳۹۶ □ ۷ شعبان ۱۴۳۸ □ ٤ مه ۲۰۱۷ | ۱۲صفحه | سال هفتاد و پنجم □ شماره ۲۱۶۱۴ □ تکشماره ۵۰۰۰ ریال

فولادگر:

نرخ بیکاری بدون احتساب اشتغال ناقص ۲۵ درصد است

* تناقض ادعای دولت در حمایت از تولید داخلی با واردات پوشاک توسط وزیر.
* عضو کمیسیون امنیت ملی مجلس نهم: مجموعه‌هایی که مسئول رفع آلودگی هوا هستند با بعضی واردکنندگان بنزین ارتباط دارند.
* سفره فقرا بی‌نصیب از گوشت ۴۰ هزار تومانی.
* صندوق بین‌المللی پول اعلام کرد: رشد ۳/۵ برابری نقدینگی ایران نسبت به میانگین کشورهای غرب آسیا، شمال آفریقا و آسیای میانه.

صفحه۴

سید حسن نصرالله:

امنیت امروز لبنان حاصل مقاومت و خون شهداست نه مذاکره

* به گفته وزیر بازرگانی آمریکا؛ حادثه خان‌شیخون بهانه بود. ترامپ برای سرگرمی به سوریه حمله کرد!
* ۸ کشته و ۲۹ زخمی حاصل حمله انتحاری به نظامیان خارجی در کابل.
* ناگفته‌های کلینتون از شکست در برابر ترامپ؛ روسیه مداخله نمی‌کرد، پیروز می‌شدم.
* مخالفت میانمار با انجام تحقیقات بین‌المللی درباره وضعیت مسلمانان روهینگیا !

صفحه‌آخر

گزارش خبری تحلیلی کیهان

چگونه مردم را فریب دادیم اعتراف تکان‌دهنده کارگردان فیلم روحانی

* کارگردان فیلم تبلیغاتی آقای روحانی در سال ۹۲ در اعترافاتی تکان‌دهنده از چگونگی ساخت آن فیلم و نمایش نامزد انتخابات در آن گفت و تأکید کرد؛ با سیطره رسانه‌ها، آدم‌هایی انتخاب می‌شوند که به شومن و بازیگر نزدیک‌ترند تا یک سیاستمدار.
* حسین دهباشی سازنده فیلم‌های تبلیغاتی روحانی در سال ۹۲ با این بیان که متن‌های سخنرانی روحانی در سال ۹۲ را می‌نوشته است، گفته است که جمله «هم چرخ سانتریفیوژها باید بچرخد هم چرخ زندگی مردم» و جمله «من سرهنگ نیستم، حقوقدانم» را او طراحی کرده است.
* این عبارت روحانی در آن فیلم که گفت «من سالهاست که وقتی بین منزل و اداره تردد می‌کنم و مردم را می‌بینم و چهره‌ها را مطالعه می‌کنم می‌بینم چقدر گرفته و چقدر عبوس است و خنده در چهره‌ها نیست»؛ متعلق به روحانی و واقعی نبوده بلکه این جمله را خودم به او یاد دادم تا بگوید.
* در ضبط یکی دیگر از برنامه‌های تبلیغاتی آقای روحانی در سال ۹۲ مشاور همراه وی بارها جلوی دوربین پریده و خواستار آن می‌شده است تا مجری صدا و سیما متقابلاً به سخنان روحانی اعتراض کند تا نمایش جذاب‌تری ضبط شود که مورد توجه مجری مورد نظر قرار نمی‌گیرد.
* یک سایت حامی دولت نیز در ماجرای توزیع سبد کالا آن را نمایشی تحقیرآمیز از سوی دولت برای ارسال پیام به غربی‌ها توصیف کرده بود.

صفحه۳

فاجعه در معدن زغال سنگ آزادشهر ده‌ها کارگر در اعماق زمین محبوس شده‌اند

صفحه۱۱

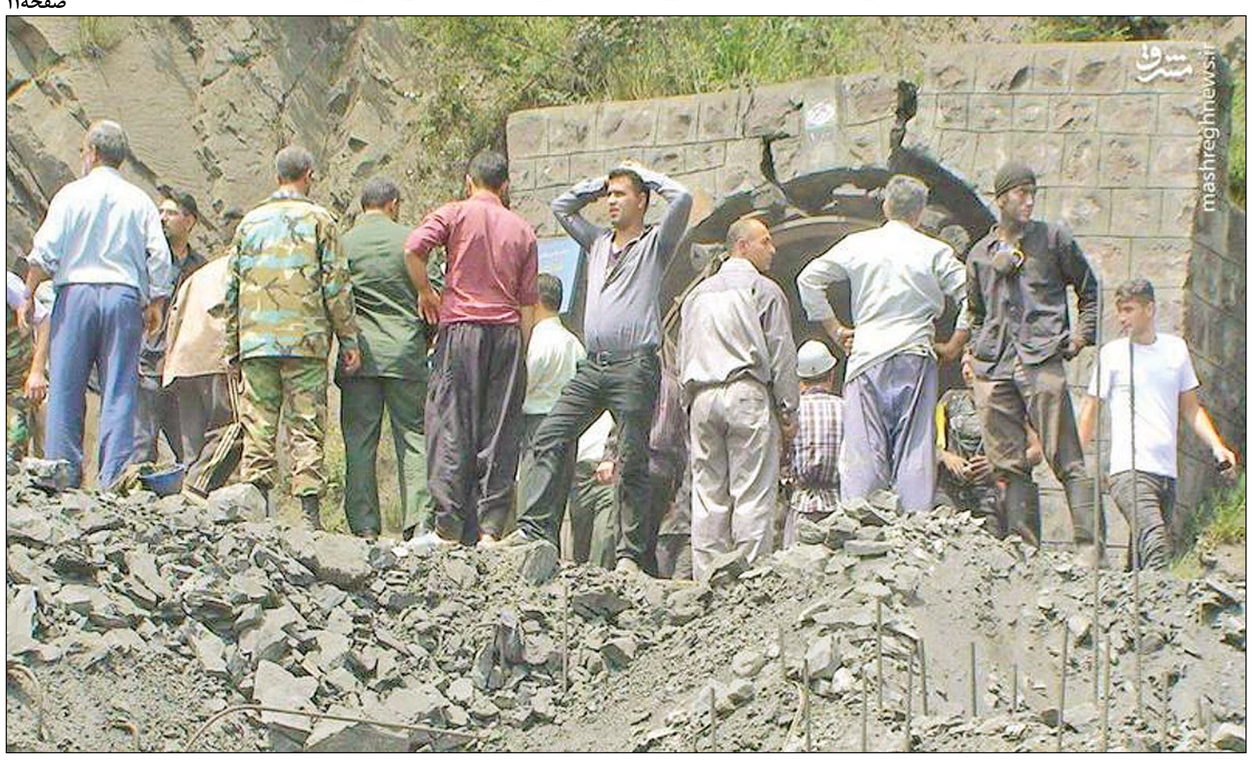

خبر ویژه

آمار بانک مرکزی ادعای جهانگیری درباره تورم را نقض می‌کند

صفحه۲

کودک ۷ ساله یمنی پس از ۲ سال محاصره از گرسنگی جان باخت

* محاصره ظالمانه یمن در کنار حملات وحشیانه آل‌سعود به این کشور طی ۲ سال گذشته شرایط بسیار وخیمی را بر این کشور حاکم کرده است.
* دیروز یک دختر ۷ ساله یمنی در بدترین شرایط جسمی و بر اثر شدت سوءتغذیه در بندر الحدیده جان باخت.
* یونیسف: بیش از ۲ میلیون کودک یمنی دچار سوءتغذیه «حاد» هستند.
* از هر ۱۰۰۰ کودک یمنی ۶۳ نفر قبل از رسیدن به سن ۵ سالگی از دنیا می‌روند.
* تمام جنایات آل‌سعود در یمن با حمایت مستقیم آمریکا و انفعال مدعیان دفاع از حقوق‌بشر و سازمان ملل صورت می‌گیرد.

صفحه‌آخر

بغض‌های انتخاباتی در ترازوی آمار و ارقام

* ادعای اتلاف و گم‌شدن ۷۰۰ میلیارد دلار پول در سال‌های گذشته در حالی از سوی دولتمردان مطرح می‌شود که مردم تشنه پاسخگویی دولت یازدهم هستند.
* برخلاف بغض و اشکی که برای جلب توجه مردم در برنامه‌های تبلیغاتی به‌کار می‌رود، آمار و ارقام معتبر حکایت از آن دارد که این ادعاها نادرست است.
* دولت یازدهم در حالی هنوز با ۸ سال قبل از خود در نبرد است که هیچ پاسخی برای رکود و بیکاری بی‌سابقه در حوزه خود ندارد.
* سناریوی تکراری تأثیر روی افکار عمومی با اشک و بغض، در روزگاری که مردم به آمار و ارقام دسترسی دارند، جواب نمی‌دهد.

صفحه۴

یادداشت روز

انتخابات، چشم و چاره

صفحه۲

اعتراض آیت‌الله نوری همدانی به سخنان لاریجانی؛

مجلسی که حقوق‌های کلان تصویب می‌کند چرا با کمک به کم‌درآمدها مخالف است!؟

صفحه۲

آگهی تغییرات شرکت بین‌المللی راهبر تجارت آریا تاش سهامی خاص به شماره ثبت ۴۶۰۶۲۵ و شناسه ملی ۱۴۰۰۴۴۰۶۲۸۷

به استناد صورتجلسه مجمع عمومی فوق‌العاده مورخ ۱۳۹۵/۱۱/۲۹ تصمیمات ذیل اتخاذ شد:سرمایه شرکت از مبلغ ۱۰۰۰۰۰۰۰ ریال به مبلغ ۱۰۰۰۰۰۰۰۰۰ ریال منقسم بر ۱۰۰۰۰۰۰۰ سهم ۱۰۰۰ ریالی با نام از محل مطالبات حال شده افزایش یافت و ماده مربوطه اساسنامه اصلاح گردید. ذیل ثبت از لحاظ افزایش سرمایه در تاریخ فوق‌الذکر تکمیل امضا گردید.

سازمان ثبت اسناد و املاک کشور اداره ثبت شرکت‌ها و مؤسسات غیرتجاری تهران (۳۹۴۰۰)

آگهی تغییرات شرکت تجهیز محیط سهامی خاص به شماره ثبت ۸۹۶۳۹ و شناسه ملی ۱۰۱۰۱۳۴۰۱۴۴

به استناد صورتجلسه هیئت مدیره مورخ ۱۳۹۴/۵/۴ تصمیمات ذیل اتخاذ شد:

محسن سروش با کد ملی ۰۵۶۹۷۷۰۴۲۴ به نمایندگی شرکت ایجاد محیط با شناسه ملی ۱۰۱۰۱۳۱۸۸۷۲ به سمت رئیس هیئت مدیره و بهزاد عباسی با کد ملی ۳۱۹۹۸۸۱۰۵۱ به نمایندگی شرکت تولیدی خانه‌گستر با شناسه ملی ۱۰۱۰۰۵۹۱۳۱۶ عضو هیئت مدیره و مدیرعامل و روزبه ولی‌پور کلتی با کد ملی ۱۳۷۶۶۰۰۹۷۸ به نمایندگی شرکت نوسازی و عمران اکباتان با شناسه ملی ۱۰۱۰۱۳۳۷۹۸۲ به سمت نایب رئیس هیئت مدیره تعیین گردیدند.

امضای کلیه قراردادها، اسناد و اوراق تجاری و تعهدآور از قبیل چک، سفته، برات و غیره و همچنین افتتاح حساب‌های بانکی و پرداخت از حساب‌های مذکور، بستن آنها و کلیه عملیات پولی، مالی و اعتباری شرکت با امضای مدیرعامل و یکی از اعضای هیئت مدیره به همراه مهر شرکت خواهد بود و در غیاب مدیرعامل با امضای دو عضو هیئت مدیره همراه با مهر شرکت و اوراق عادی و مکاتبات با امضای مدیرعامل همراه با مهر شرکت معتبر می‌باشد.

با ثبت این مستند تصمیمات تعیین دارندگان حق امضاء، تعیین سمت مدیران انتخاب شده توسط متقاضی در سوابق الکترونیک شخصیت حقوقی مرقوم ثبت و در پایگاه آگهی‌های سازمان ثبت قابل دسترس می‌باشد.

سازمان ثبت اسناد و املاک کشور
اداره ثبت شرکت‌ها و موسسات غیرتجاری تهران

آگهی‌های روزنامه کیهان
۳۳۹۰۳۹۹۹
۳۳۱۱۰۲۰۲
۳۳۹۱۱۵۶۸
۳۳۱۱۸۰۵۷
۳۳۱۱۹۲۳۶
۳۳۱۱۰۲۱۰

آگهی تغییرات شرکت مهندسی خوزستان و فارس سهامی خاص به شماره ثبت ۴۸۷۶۷ و شناسه ملی ۱۰۱۰۰۹۳۹۵۲۰

به استناد صورتجلسه مجمع عمومی عادی سالیانه مورخ ۱۳۹۵/۴/۲۹ تصمیمات ذیل اتخاذ شد:

آقای احمد اقامقیمی اسفندآباد کد ملی ۵۰۳۹۸۱۷۳۳۹ به سمت رئیس هیئت مدیره و آقای حسن گویا کد ملی ۱۹۷۱۸۹۲۰۵۱ به سمت نائب رئیس هیئت مدیره و آقای شعاع‌الله شمس اسفندآباد کد ملی ۵۰۳۹۵۱۳۳۳۱ به سمت مدیرعامل برای مدت ۲ سال انتخاب گردیدند. کلیه اوراق بهادار و قراردادها و اسناد تعهدآور از جمله چک و سفته و برات با امضاء دو نفر از اعضاء هیئت مدیره بهمراه مهر شرکت معتبر است. موسسه حسابرسی آرمان راهبرد به شناسه ملی ۱۰۱۰۰۶۴۳۳۸۳ بازرس اصلی و آقای عباس سریری به کد ملی به عنوان بازرس علی‌البدل برای مدت یک سال مالی انتخاب گردیدند. ترازنامه وحساب سود و زیان منتهی به سال مالی ۱۳۹۴ به تصویب رسید. روزنامه کثیرالانتشار کیهان جهت درج آگهی‌های شرکت تعیین گردید.

با ثبت این مستند تصمیمات انتخاب و تعیین سمت هیئت مدیره، تعیین وضعیت حق امضاء انتخاب بازرس، انتخاب روزنامه کثیرالانتشار، تصویب ترازنامه و صورت‌های مالی انتخاب شده توسط متقاضی در سوابق الکترونیک شخصیت حقوقی مرقوم ثبت و در پایگاه آگهی‌های سازمان ثبت قابل دسترس می‌باشد.

سازمان ثبت اسناد و املاک کشور
اداره ثبت شرکت‌ها و موسسات غیرتجاری تهران

آگهی تغییرات موسسه تحقیق و توسعه و مشاور نیوشا آتیه به شماره‌ثبت ۳۴۸۱۰ و شناسه‌ملی ۱۴۰۰۴۴۸۳۵۳۰

به استناد صورتجلسه مجمع عمومی فوق‌العاده مورخ ۱۳۹۶/۱/۲۸ تصمیمات ذیل اتخاذ شد: محل شرکت در واحد ثبت تهران به آدرس تهران خیابان جمهوری اسلامی خیابان نوفل‌لوشاتو کوچه مسعود سعد پلاک ۱۲ پردیس علم و فن‌آوری کدپستی ۱۱۳۱۶۶۶۹۱۳ تغییر یافت و ماده مربوطه در اساسنامه به شرح فوق اصلاح گردید.

سازمان ثبت اسناد و املاک کشور اداره ثبت شرکت‌ها و موسسات غیرتجاری تهران (۳۹۴۲۰)

آگهی تغییرات شرکت گروه عمران و مسکن سازه پایدار قرن سهامی خاص به شماره ثبت ۸۳۹۵۰ و شناسه ملی ۱۰۱۰۱۲۸۵۴۵۷

به استناد صورتجلسه هیئت مدیره مورخ ۱۳۹۵/۲/۲۵ تصمیمات ذیل اتخاذ شد:

- اسمعیل خدادی به کد ملی ۲۰۹۲۷۵۸۶۴۰ به سمت معاون مالی شرکت انتخاب گردید.
- کلیه اوراق و اسناد بهادار و تعهدآور از جمله، چک، سفته، برات و قراردادها با دو امضای متفق مدیرعامل ناصر یزدآبادی ورنوسفادرانی و معاون مالی شرکت اسمعیل خدادی همراه بامهر شرکت معتبر است و در غیاب معاون مالی با امضای یکی از اعضای هیئت مدیره همراه با مهر شرکت معتبر است.

با ثبت این مستند تصمیمات تعیین دارندگان حق امضاء، تعیین وضعیت حق امضاء انتخاب شده توسط متقاضی در سوابق الکترونیک شخصیت حقوقی مرقوم ثبت و در پایگاه آگهی‌های سازمان ثبت قابل دسترس می‌باشد.

سازمان ثبت اسناد و املاک کشور
اداره ثبت شرکت‌ها و موسسات غیرتجاری تهران

آگهی تغییرات شرکت پلی‌اتیلن مشبک فر فیلم سهامی‌خاص به شماره‌ثبت ۲۳۷۱۳۲ و شناسه‌ملی ۱۰۱۰۲۷۸۰۲۴۰

به استناد صورتجلسه مجمع عمومی عادی مورخ ۱۳۹۵/۴/۵ تصمیمات ذیل اتخاذ شد:

آقای خسرو خسرونژاد کدملی ۰۰۵۳۶۷۷۲۶۹ به سمت بازرس اصلی و آقای پرویز رضائی کدملی ۰۰۷۳۳۰۲۹۰۲ به سمت بازرس علی‌البدل برای مدت یک سال مالی انتخاب شدند.

روزنامه کثیرالانتشار کیهان جهت نشر آگهی‌های شرکت تعیین شد.

ترازنامه و حساب سود و زیان شرکت برای سال مالی منتهی به ۲۹ اسفند ۱۳۹۴ مورد تصویب قرار گرفت.

با ثبت این مستند تصمیمات تصویب ترازنامه و صورت‌های مالی، انتخاب بازرس، انتخاب روزنامه کثیرالانتشار انتخاب شده توسط متقاضی در سوابق الکترونیک شخصیت حقوقی مرقوم ثبت و در پایگاه آگهی‌های سازمان ثبت قابل دسترس می‌باشد.

سازمان ثبت اسناد و املاک کشور
اداره ثبت شرکت‌ها و موسسات غیرتجاری تهران

آگهی تغییرات شرکت پاس آداک سهامی خاص به شماره ثبت ۸۸۴۶۴ و شناسه ملی ۱۰۱۰۱۳۲۸۷۰۸

به استناد صورتجلسه مجمع عمومی فوق‌العاده مورخ ۱۳۹۵/۵/۱۰ تصمیمات ذیل اتخاذ شد:

به موضوع شرکت عبارات «ایجاد و تأسیس و راه‌اندازی کارخانجات آرایشی بهداشتی و غذائی و داروئی و واردات و صادرات و خرید و فروش مواد اولیه آرایشی بهداشتی و غذائی و داروئی و واردات و صادرات مواد اولیه یا محصول نهائی دارو، واکسن، مواد بیولوژیک و مکمل‌های دامپزشکی، افزودنی، سموم و مواد ضدعفونی‌کننده و نیز ماشین‌آلات صنعتی و کلیه کالاهای مجاز بازرگانی و اخذ نمایندگی از شرکت‌های داخلی و خارجی و دادن خدمات مشاوره‌ای و اعطای نمایندگی به کلیه اشخاص حقیقی و حقوقی در سراسر ایران و انجام کلیه معاملاتی که به طور مستقیم یا غیرمستقیم بامضوع شرکت ارتباط داشته باشد (در صورت ضرورت قانونی انجام موضوعات پس از اخذ مجوزهای لازم) الحاق گردید و ماده مربوطه در اساسنامه شرکت اصلاح گردید.

با ثبت این مستند تصمیمات اصلاح ماده اساسنامه (الحاق به موضوع فعالیت) انتخاب شده توسط متقاضی در سوابق الکترونیک شخصیت حقوقی مرقوم ثبت و در پایگاه آگهی‌های سازمان ثبت قابل دسترس می‌باشد.

سازمان ثبت اسناد و املاک کشور
اداره ثبت شرکت‌ها و موسسات غیرتجاری تهران

آگهی تغییرات شرکت پارس ستون سهامی خاص به شماره ثبت ۷۳۹۴۶ و شناسه ملی ۱۰۱۰۱۱۸۸۴۸۷

به استناد صورتجلسه مجمع عمومی عادی سالیانه مورخ ۱۳۹۵/۲/۲۹ تصمیمات ذیل اتخاذ شد:

اعضای هیئت مدیره به قرار ذیل برای مدت ۲ سال انتخاب شدند:

یداله مومنی زحمت‌کش با شماره ملی ۳۳۴۱۱۶۰۸۲۵

میثم مومنی زحمت‌کش با شماره ملی ۰۰۷۰۹۵۲۸۵۱

حمید صفوی با شماره ملی ۰۰۴۵۳۸۱۹۴۱

افراد ذیل به سمت بازرسین: علیرضا بروجردیان به شماره ملی ۰۰۶۲۰۵۰۷۵۳ به سمت بازرس اصلی و ساناز محرمی به شماره ملی ۰۴۵۰۴۸۶۱۲۵ به سمت بازرس علی‌البدل برای مدت ۱ سال مالی انتخاب شدند.

ترازنامه و حساب سود و زیان منتهی به سال مالی سال ۱۳۹۴/۱۰/۳۰ به تصویب رسید.

با ثبت این مستند تصمیمات تصویب ترازنامه و صورت‌های مالی، انتخاب مدیران، انتخاب بازرس انتخاب شده توسط متقاضی در سوابق الکترونیک شخصیت حقوقی مرقوم ثبت و در پایگاه آگهی‌های سازمان ثبت قابل دسترس می‌باشد.

سازمان ثبت اسناد و املاک کشور
اداره ثبت شرکت‌ها و موسسات غیرتجاری تهران

آگهی تغییرات شرکت خدمات رایان اقتصاد نوین سهامی خاص به شماره ثبت ۳۸۹۸۲۱ و شناسه ملی ۱۰۳۲۰۳۹۸۸۳۱

به استناد صورتجلسه مجمع عمومی عادی سالیانه مورخ ۱۳۹۵/۱/۳۰ تصمیمات ذیل اتخاذ شد:

روزنامه کثیرالانتشار اطلاعات جهت درج آگهی‌های شرکت تعیین گردید.

ترازنامه و حساب سود و زیان سال مالی منتهی به ۱۳۹۴/۹/۳۰ به تصویب رسید.

مؤسسه حسابرسی و خدمات مدیریت آیین محاسبان امین با شناسه ملی ۱۰۱۰۳۲۸۴۸۸۰ به عنوان بازرس اصلی و مؤسسه حسابرسی آزموده‌کاران با شناسه ملی ۱۰۱۰۰۴۶۸۶۰۰ به عنوان بازرس علی‌البدل برای مدت یک سال مالی انتخاب گردیدند.

با ثبت این مستند تصمیمات انتخاب روزنامه کثیرالانتشار، انتخاب بازرس، تصویب ترازنامه و صورت‌های مالی انتخاب شده توسط متقاضی در سوابق الکترونیک شخصیت حقوقی مرقوم ثبت و در پایگاه آگهی‌های سازمان ثبت قابل دسترس می‌باشد.

سازمان ثبت اسناد و املاک کشور
اداره ثبت شرکت‌ها و موسسات غیرتجاری تهران

هم‌اکنون می‌توانید
عضو کانال «کیهان» در تلگرام شوید
https://telegram.me/kayhan_news