نکته ورزشی

وقتی دعوای «کریمی و جریان فاسد» را به دعوای «کریمی و کی‌روش» تبدیل کردند!

سرویس ورزشی-

هفته گذشته شاهد بودیم که بعد از حضور کریمی در یک برنامه تلویزیونی، دعوایی که یک‌سر آن کریمی به نمایندگی از جامعه سالم فوتبال بوده و طرف دیگر جریانات فاسد و مفسد در فوتبال، تبدیل شد به دعوای میان کریمی و کی‌روش! یعنی دو نفری که هر چه باشند از جنس و خانواده فوتبال هستند و هر دو دغدغه این رشته ورزشی را دارند و هر دو به نوعی بالاخره به این فوتبال خدمت کرده‌اند.

این وسط کی برنده شد؟ کی نفس راحت کشید؟ همان کسانی که کریمی اصلاً دعوا را با آنها شروع کرده بود! و... البته در ماجرای پیش آمده آنچه مشخص و معلوم شد، این است که علی کریمی در جبهه فوتبال و هواداران صدیق این رشته قرار دارد و صف و جبهه خود را مشخص کرده است، و البته باید هزینه‌های آن را بدهد و منتظر نقشه‌ها و طراحی‌های جریانات سودجو و یا شهرت‌طلب و... و رخنه کرده در فوتبال باشد.

باز هم تأکید می‌کنیم حالا که کریمی وارد این وادی شده، باید سخت مراقب خود و دور و بر خود و کسانی که به عنوان مشیر و مشاور در اطراف او هستند، باشد و با هوشیاری اجازه ندهد از او استفاده ابزاری شود و این و آن جریان ضد ورزش یا حتی سیاسی و ضد ملی، او را در پازل خود به کار بگیرند و...

اوجاقی اولین رزمی کار تیم ملی فوتبال نیست

انتخاب حسین اوجاقی برای آماده سازی ملی‌پوشان فوتبال، دومین تجربه کارلوس کی‌روش برای استفاده از رزمی‌کارها در تیم ملی ایران است. جدیدترین عضو کادرفنی تیم ملی فوتبال از جامعه ووشو است. حسین اوجاقی که اکنون هدایت تیم ملی ووشو ایران را بر عهده دارد، با درخواست کی‌روش از در آماده سازی تیم ملی با سربی پرتغالی همکاری می‌کند.اوجاقی به عنوان یکی از پر افتخارترین ووشو کاران دنیا، با هدف مشخصی به تیم ملی اضافه شده است و برخلاف تصور طرفداران و اهالی فوتبال، این نخستین باری نیست که کی‌روش از یک رزمی کار برای آماده سازی تیمش استفاده می‌کند. چهار سال قبل هم، کی‌روش از مهدی صفایی قهرمان کیک بوکسینگ ایران و جهان کمک گرفت. صفایی درباره نوع همکاری خود با تیم ملی گفته بود: بسیاری از باشگاه‌های جهان از قهرمان‌های رزمی استفاده می‌کنند. به خاطر درگیری‌هایی که در این رشته و فوتبال وجود دارد می‌توانیم با آموزش شیوه‌های فرار و رفلکس میزان آسیب‌دیدگی بازیکنان را در برخوردها کاهش دهیم.به گفته صفایی در رشته‌های رزمی واکنش‌ها به بازیکنان آموزش داده می‌شود و با افزایش روحیه و خودباوری در ورزشکاران به، ضریب موفقیت آنها بیشتر می‌شود.نتایج تدابیر کی‌روش در دوره گذشته جام جهانی را می‌توان در دیدار ایران با نیجریه، آرژانتین و بوسنی مشاهده کرد که بازیکنان تیم ملی در تعداد زیادی از صحنه‌های دو به دو موفق ظاهر شد.در این دوره هم هدف از حضور اوجاقی، آموزش صحیح حرکات سرعتی، استقامتی، افزایش انگیزه و روحیه بازیکنان اعم از بازیکنان مصدوم و ... است. همان طور که پیش از این کی‌روش هم گفته بود در اردوهای یک روزه تیم ملی بعد از هر مسابقه باشگاهی، فشاری به بازیکنان وارد نمی‌شود و فقط بازیکنان از نظر روحی و روانی آماده می‌شوند.

جزئیات دعوت شمسایی به تیم ملی فوتسال

فدراسیون فوتبال در نظر دارد برای دعوت مجدد وحید شمسایی به تیم ملی فوتسال چهار دیدار در اسفند ماه امسال و اردیبهشت ماه سال آینده برگزار کند. در طول یک سال گذشته صحبت‌های زیادی مبنی بر بازگشت وحید شمسایی برای ارتقای رکورد گلزنی در فوتسال ملی و فاصله گرفتن از فالکائو، ستاره فوتسال برزیل مطرح شد. حدود یک ماه پیش بود که فالکائو پس از بازگشت دوباره به تیم فوتسال برزیل توانست رکورد ۳۹۲ گل وحید شمسایی را بشکند و با فاصله چهار گل بیشتر، آقای گل فوتسال دنیا شود.در جلسه‌ای که در فدراسیون فوتبال با حضور مهدی تاج برگزار شده است، مسئولان فدراسیون فوتبال تصمیم گرفتند تا با برگزاری دو دیدار در اسفند ماه و دو دیدار در اردیبهشت ماه سال آینده از وحید شمسایی برای حضور در تیم ملی فوتسال دعوت شود. در حال حاضر با تیم‌هایی نظیر قطر، دانمارک، فیلیپین ، تاجیکستان و ... مذاکره شده تا در ایران برای برگزاری دیدار دوستان حضور پیدا کنند.فدراسیون فوتبال در تلاش است که هزینه برگزاری این دیدارها را از طریق حق پخش و گرفتن تبلیغات تامین کند.

ژاوی در آستانه خداحافظی؟!

ژاوی هرناندس هافبک پیشین بارسلونا تا یک ماه آینده درباره بازنشستگی‌اش یا ادامه دادن به فوتبال خود تصمیم خواهد گرفت. هافبک ۳۸ ساله در السد قطر بازی می‌کند و به علت هوش و استعدادی که دارد در همه بازی‌ها به میدان می‌رود. نکته مهم وضعیت جسمانی بازیکن اسپانیایی است و هدف او آویختن کفش‌هایش پس از ۲۰ سال دوران ورزشی است. او در مدت یک ماه فرصت دارد شرایط خود را بسنجد و وضعیت جسمانی‌اش در این قضیه مهم‌ترین موضوع خواهد بود. البته خداحافظی ژاوی به دیگر مسائل نیز بستگی دارد. اگر السد در لیگ قهرمانان آسیا صعود کند و در ماه می به رقابت خود ادامه دهد تا جایی که تیمش حذف شود آن را همراهی خواهد کرد. همچنین در صورت قهرمانی در جام جهانی باشگاه‌ها شرکت می‌کند.دولت قطر به هافبک اسپانیایی پیشنهاد داده است به فوتبالش ادامه دهد. در حال حاضر ژاوی حس خوبی نسبت به بازی کردن در این تیم دارد و از حمایت همه برخوردار است.قطری‌ها می‌خواهند بازیکن اسپانیایی حتی پس از خداحافظی از دنیای فوتبال نخستین تجربه مربیگری‌اش نیز در این کشور باشد.

گواردیولا در ۱۸ ماه به اندازه ۲۰ سال فرگوسن خرج کرد

پپ گواردیولا تنها ۱۰۰ میلیون پوند با تمام خریدهای سرآلکس فرگوسن در یونایتد فاصله دارد. پپ گواردیولا مربی موفقی در فوتبال جهان است ولی درباره او گفته می‌شود که این مربی هدایت تیم‌های آماده را بر عهده می‌گیرد و خریدهای زیاد و نجومی انجام می‌دهد و به همین دلیل موفق می‌شود. این مربی اسپانیایی در ۱۸ ماه حضور در منچستر‌سیتی خریدهای زیادی داشت و اکنون تیم او با قاطعیت در صدر جدول لیگ برتر قرار دارد و در جام‌های دیگر نیز مقتدرانه پیش رفته است. با این حال سر آلکس فرگوسن پرافتخارترین مربی تاریخ فوتبال بریتانیا همیشه تلاش داشت که بازیکنان آکادمی یونایتد را به تیم اصلی بیاورد و زیاد مایل به خرید بازیکن نبود.اکنون پپ گواردیولا در ۱۸ ماه به اندازه ۲۰ سال حضور فرگوسن در یونایتد خرج کرده است و اگر سیتی ۱۰۰ میلیون پوند دیگر خرج کند که با ادامه حضور گواردیولا در سیتی در تابستان به احتمال زیاد رخ می‌دهد، خرج گواردیولا در دو سال به اندازه تمام پولی می‌شود که منچستر در زمان فرگوسن خرج کرد.منچستر‌سیتی در این فصل امیدوار است بتواند هر چهار جام ممکن یعنی لیگ برتر، لیگ قهرمانان اروپا، جام حذفی و جام اتحادیه را به دست بیاورد. تیم گواردیولا در این فصل فوتبال بی نقصی ارائه داد و البته با خریدهای زیاد در تابستان و هم در زمستان رکورد نقل و انتقالات فوتبال جزیره را به نام خود ثبت کرد.

مشخص شدن ۱۵ بازیکن برزیل برای جام جهانی ۲۰۱۸

سرمربی تیم ملی برزیل جایگاه ۱۵ بازیکن را برای جام جهانی ۲۰۱۸ روسیه قطعی دانست. چهار ماه به آغاز جام جهانی ۲۰۱۸ روسیه باقی مانده و برزیل تیته، یکی از بخت های نخست قهرمانی تقریبا فهرست بازیکنانش در صورت نبود آسیب دیدگی را قطعی کرده است.سلسائو پس از عملکرد درخشان در مرحله مقدماتی و صعود به عنوان اولین تیم به جام جهانی قصد دارد نتایج تلخش در جام جهانی گذشته را (حذف مقابل آلمان با شکست هفت بر یک) فراموش کند و با رهبری نیمار دوباره قهرمان این رقابت ها شود.

تیته یک تیم مقاوم در خط دفاعی و گلزن ساخته است که بازی های خوبی را به نمایش می گذارد. روزنامه برزیلی UOL نوشت که این سرمربی ۱۵ بازیکن از ۲۳ بازیکن را برای رقابت های پیش رو مشخص کرده است. تیته در این باره گفت: یازده بازیکن معمول در ترکیب اصلی جایگاهشان در جام جهانی قطعی خواهد بود. آلیسون، دنی آلوس، مارکینیوس، میراندا، مارسلو، کاسمیرو، رناتو آئوگوستو، پائولینیو، کوتینیو، نیمار و گابریل ژسوس این بازیکنان هستند که باید نام روبرتو فیرمینیو، تیاگو سیلوا، فرناندینیو و ویلیام را نیز به این فهرست اضافه کرد.بر این اساس تنها هشت بازیکن باقی می ماند که دو نفر دروازه بان خواهند بود. رشد برزیل نسبت به جام جهانی گذشته فوق العاده بوده است. فیلیپه اسکولاری پس از افتضاح در مینیرازو و دونگا بعد از حذف سلسائو از مرحله یک چهارم نهایی کوپا آمه ریکا در سال ۲۰۱۵ از سمتشان برکنار شدند. یک سال بعد برزیل در کوپا آمه ریکا که به مناسبت صدسالگی این رقابت ها در آمریکا برگزار شد حتی نتوانست از مرحله گروهی صعود کند و خیلی زود از این رقابت ها کنار رفت.

اولویت فدراسیون کشتی تعلیق نشدن بود

خادم: به رای محرومیت کریمی اعتراض می‌کنیم
مربی تیم ملی: من محروم شدم اما فدای سر ایران

سرویس ورزشی-

پس از اعلام رای اتحادیه جهانی درخصوص پرونده کشتی ایران، خادم رئیس‌فدراسیون کشتی کشورمان گفت: فدراسیون کشتی به رای اعلام شده علیه علیرضا کریمی اعتراض می‌کند.

رسول خادم پس از صدور رای اتحادیه جهانی کشتی در محرومیت ۶ ماهه علیرضا کریمی و ۲ ساله حمیدرضا جمشیدی مربی تیم ملی کشتی آزاد امید ایران و همچنین رفع خطر تعلیق کشتی ایران اظهار کرد:پس از اتفاقی که برای علیرضا کریمی در رقابت‌های امیدهای جهان رخ داد،کمیته بین‌المللی المپیک که به هر حال تحت نفوذ قدرت‌های بزرگ سیاسی و اقتصادی جهان است، از طریق اتحادیه جهانی کشتی، پیگیر تعلیق کشتی ایران از حضور در رقابت‌های بین‌المللی شد.طی دو ماه و نیم گذشته طی دو نوبت توانستیم اعلام رای در این‌باره را به عقب بیندازیم اما در نهایت از هفته گذشته این موضوع بصورت جدی در دستور کار اتحادیه جهانی کشتی قرار گرفت.

رئیس‌فدراسیون کشتی افزود: خوشبختانه علیرغم فشارهای وارده از سوی کمیته بین‌المللی المپیک بر اتحادیه جهانی کشتی برای صدور آرایی که مورد خواستشان باشد،امروز با وجود تمامی پیچیدگی‌ها و مشکلات، کشتی ایران تعلیق نشد.

وی درباره محرومیت ۶ ماهه علیرضا کریمی و ۲ ساله حمیدرضا جمشیدی مربی تیم ملی امید ایران نیز گفت: پیشنهاد اولیه برای جریمه علیرضا کریمی و مربی تیم ملی امید بسیار سنگین بود.با وجودیکه اولویت اصلی ما جلوگیری از تعلیق کشتی ایران بود اما تلاش کردیم علیرضا کریمی با کمترین جریمه ممکن روبرو شود.

خادم با بیان اینکه فدراسیون کشتی نسبت به رای اعلام شده علیه علیرضا کریمی اعتراض خواهد کرد گفت: ۶ ماه محرومیت اعلام شده مانعی برای حضور کریمی در رقابت‌های داخل کشور و انتخابی تیم ملی نیست و ضمن اینکه این محرومیت پیش از بازی‌های آسیایی و رقابت‌های قهرمانی جهان به پایان می‌رسد و مانعی برای ادامه فعالیت او نیست. جریمه جمشیدی نیز که یکی از مربیان زحمتکش و سازنده کشتی ایران ۲ ساله است اما وی نیز می‌تواند در این مدت در داخل کشور به فعالیت خود ادامه بدهد.

جمشیدی: هنوز هم می‌گویم بهترین تصمیم را گرفتیم

در اتفاقات اخیر، حمیدرضا جمشیدی مربی تیم ملی کشتی آزاد دو سال محروم شد. وی پس از اعلام محرومیتش در گفت‌وگویی با خبرنگاران اظهار داشت: با مسئولان فدراسیون بعد از اعلام این رای صحبتی نداشتم. با وجود محرومیت خودم از این نظر خوشحالم که کشتی ایران تعلیق نشد. حالا من مربی نباشم، نفرات دیگری هستند که در این پست‌ها فعالیت کنند. بودن یا نبودن من زیاد تاثیرگذار نیست و مربیان خیلی خوبی هستند که می‌توانند در تیم ملی فعالیت کنند. اگر خدایی ناکرده کشتی گیران نمی‌توانستند در مسابقات آسیایی و جهانی حاضر شوند و با محرومیت روبرو می‌شدیم، خیلی ناراحت‌کننده بود. به هر حال این همه جوان با انگیزه تلاش و تمرین می‌کنند و اگر محرومیتی در کار بود، همه آنها ناامید می‌شدند.

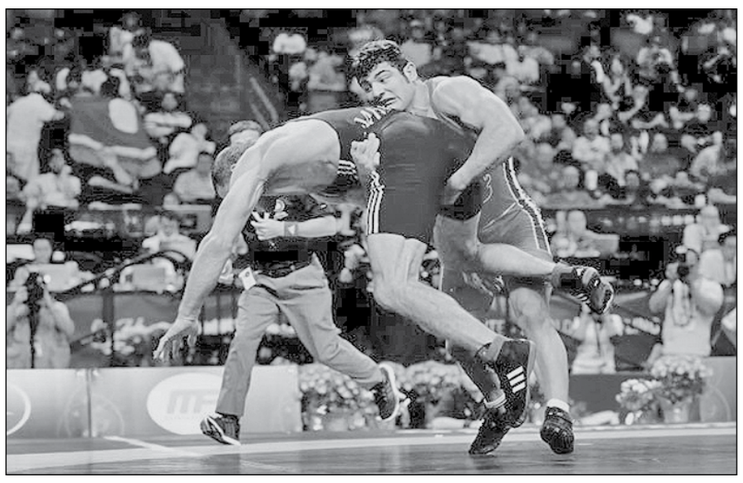

وی افزود: من برای علیرضا کریمی هم نگران بودم که ممکن بود با محرومیت سنگینی روبرو شود. خوشحالم که محرومیت او هم کمتر از من است و می‌تواند در بازی‌های آسیایی و مسابقات جهانی سال آینده شرکت کند. محرومیت ۲ ساله من هم فدای سر ایران و کشتی.

جمشیدی ادامه داد: شاید تصور این بود که علیرضا رضایی به عنوان مربی علیرضا کریمی محروم می‌شود؛ اما من به عنوان مربی اصلی کنار تشک بودم. حتی چلنج را برای اعتراض من به تشک انداختم. آن صدایی هم که در فیلم مسابقه می‌آید و یک مربی به کریمی می‌گوید باید ببازی، من هستم. نمی‌خواهم تقصیر را بر گردن نفر دیگری بیاندازم و صراحتا می‌گویم که این موضوع به من مربوط می‌شد.

مربی تیم امید تصریح کرد: با توجه به شرایطی که پیش آمده بود، من هنوز هم می‌گویم که بهترین تصمیم را گرفتیم. اگر علیرضا کریمی آن مسابقه را می‌برد و بعد از آن مقابل کشتی گیر اسرائیلی مسابقه نمی‌داد، نماینده روسیه هم حذف می‌شد. بدین ترتیب با توجه به نفوذ روس‌ها آنها هم این پرونده را پیگیری می‌کردند و می‌توانم بگویم که تعلیق کشتی ایران قطعی بود. دقیقا مسابقه نمایندگان آمریکا و اسرائیل همزمان بود و یک دقیقه زودتر به پایان رسید. ما فرصتی برای تصمیم‌گیری نداشتیم و آن موقع بود که به کریمی گفتم باید ببازی. با این حال او صدای مرا نمی‌شنید و مجبور شدم که چلنج را درون تشک بیاندازم و حتی یک کارت زرد هم گرفتم.

مربی زحمتکش تیم امید در پایان خاطرنشان کرد: شاید در این ماجرا بیش از همه من قربانی شدم؛ اما این محرومیت فدای سر ایران و جوان‌هایی که می‌خواهند در مسابقات آسیایی و جهانی حاضر شوند. مهم این بود که کشتی ایران تعلیق نشود. حالا هم من نمی‌توانم چیز خاصی بگویم و مطمئنم که خادم همچنان پیگیر است تا محرومیت من کم شود.

لزوم تقدیر شایسته از مربی سازنده

جمشیدی به اذعان خادم رئیس‌فدراسیون کشتی، یکی از مربیان زحمتکش و سازنده ایران است. تا قبل از رسانه‌ای شدن موضوع محرومیت، کمتر از جمشیدی نام برده می‌شد. رفتار این مربی در رقابت‌های جهانی لهستان جوانمردانه و در خور تحسین بوده و انتظار می‌رود مسئولان ورزش این رفتار را ارج نهاده و به نحو شایسته‌ای از زحمات جمشیدی تقدیر به عمل آورند.

قهرمان آسیا به دسته سه سقوط کرد!

تیم فوتبال پاس همدان دیروز با شکست مقابل شهرداری بم به مسابقات دسته سوم فوتبال ایران سقوط کرد.

تیم فوتبال پاس همدان (پاس تهران سابق) دارنده عناوین و افتخارات فراوان در فوتبال ایران و حتی آسیا، دیروز با پذیرفتن شکست مقابل تیم شهرداری بم در آخرین هفته از رقابت های لیگ دسته دوم به لیگ دسته سه سقوط کرد!

پاسی‌ها در آخرین هفته از رقابت‌های لیگ دسته دوم کشور در شهر بم با نتیجه ۲ بر صفر مقابل شهرداری بم شکست خوردند و به همراه شهرداری بم، گیتی پسند اصفهان و کیمیا فرایند قم راهی مسابقات لیگ دسته سه کشور شد.

پاس آخرین تیم ایرانی بوده که موفق به کسب عنوان قهرمانی جام قهرمانی باشگاه های آسیا شده و این افتخار مهم در سال ۱۹۹۲ میلادی با مربیگری فیروز کریمی برای آنها رقم خورد.

پاس در روز ۲۹ اردیبهشت ۱۳۹۰ و در هفته پایانی دهمین دوره مسابقات فوتبال دسته برتر ایران جام خلیج فارس میزبان تیم استقلال تهران بود، و در روزی که ورزشگاه ۱۵ هزار نفری مفتح همدان مملو از هواداران پاس بود، نتیجه را دو بر صفر به استقلال تهران واگذار کرد تا با کسب ۳۵ امتیاز و به دلیل تفاضل گل کمتر نسبت به شاهین بوشهر و راه‌آهن شهرری در رده شانزدهم جدول رده‌بندی قرار بگیرد و به همراه تیم‌های پیکان قزوین و استیل آذین به مسابقات فوتبال دسته اول باشگاه‌های ایران جام آزادگان سقوط کند.

پاس همدان هفتمین سال دوری خود از بالاترین سطح فوتبال ایران را پشت سر می‌گذارد و با سقوط آنها به دسته سوم بازگشت آنها به دوران اوج گذشته به چیزی شبیه یک کار غیرممکن بدل شده است.

یزدانی: بهترین تصمیم درباره وزنم گرفته می‌شود

دارنده مدال‌های طلای جهان و المپیک گفت: مسائل فنی‌ام را با رسول خادم، سرمربی تیم ملی و کادر فنی که همیشه من را حمایت کرده‌اند، در میان می‌گذارم و اجازه دخالت به کسی را نمی‌دهم.

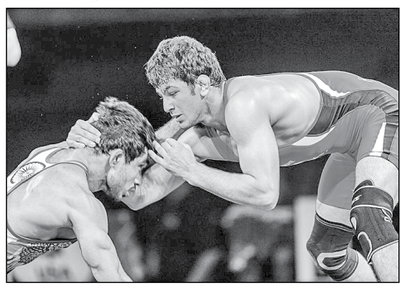

حسن یزدانی با بیان این مطلب افزود: در این سال‌ها در تیم ملی از رده‌های سنی نوجوانان تا بزرگسالان، مربیان زیادی از جمله محمد طلایی برای من زحمت کشیده و از من حمایت کرده‌اند که همیشه قدردان زحمات‌شان هستم.

او ادامه داد: قطعا باید پاسخگوی زحمات و حمایت‌های مربیان عزیزم که در این سال‌ها با حمایت آنها موفق به کسب مدال جهان و المپیک شدم، باشم و همچنان نیز با هم‌فکری و نظرات سرمربی تیم ملی، برنامه‌های فنی خود را با قدرت دنبال می‌کنم.

دارنده مدال طلای المپیک و جهان خاطرنشان کرد: در مورد شرایط وزنی‌ام تاکنون چند بار با کادر فنی صحبت کرده‌ام و نظراتم را به آنها منتقل کرده‌ام و مطمئن هستم بهترین تصمیم با هم‌فکری انجام شده، در این زمینه گرفته می‌شود.

تعریف و تمجید ستاره سابق فوتبال آلمان از مردم ایران

مربی آلمانی درباره فعالیت‌اش در تیم پدیده مشهد به صحبت پرداخته است.

توماس هسلر که همراه آلمان به قهرمانی در جام جهانی ۱۹۹۰ رسید، مدتی در تیم پدیده به عنوان مدیر فنی فعالیت کرد. او اکنون هدایت تیم دسته هفتمی را در فوتبال آلمان برعهده دارد.

هسلر در مصاحبه‌ای درباره دوران فوتبال و مربیگری خود به صحبت پرداخت. او اشاره‌ای هم به حضور در تیم پدیده مشهد کرد و گفت: در تیم پدیده ذهنیت بازیکنان حرفه‌ای و خوب بود ولی شرایط حرفه‌ای وجود نداشت. برای مثال ما هفت ماه حقوق خودمان را دریافت نکردیم چون سرمایه‌گذار کلان تیم نمی‌خواست پول بازیکنان و کادر را پرداخت کند. ما به بازیکنان گفتیم که فوتبال خودشان را ارائه کنند و متحد باشند و تا زمانی که ما اینجا هستیم نگرانی نداشته باشند. در چنین شرایطی انگیزه دادن به بازیکنان کار راحتی نیست. هسلر در ادامه صحبت‌های خود گفت: کار در ایران تجربه خیلی خوبی برای من بود. یک مربی ایرانی - آلمانی در تیم بود که من می‌توانستم با او خیلی کم آلمانی صحبت کنم. در ایران از تعهد بازیکنان به تیم تعجب کردم. آنها هر روز به تمرین می‌آمدند و این اتفاق اینجا رخ نمی‌دهد. ما فقط یک زمین تمرین داشتیم که نه رختکن داشت و نه حمام. بازیکنان عرق می‌کردند و مجبور بودند به خانه بروند و آنجا حمام کنند. من کلاهم را به افتخار این بازیکنان بر می‌دارم. اگر اینجا به بازیکنی بگویید که زمین تمرین شما حمام ندارد حاضر نیست فوتبال بازی کند. او در پایان در پاسخ به این سؤال که در ایران احساس آرامش می‌کرده است یا خیر گفت: مردم ایران بسیار مهمان نواز هستند. یک بار در شب کسی زنگ خانه را زد و من تعجب کردم و گفتم اینجا کسی من را نمی‌شناسد چه کسی باید باشد؟ بعد از باز کردن در دیدم که صاحبخانه برنج و مرغ و دسر برای من آورده است که خیلی جالب بود.

معرفی سرپرست کاروان ورزشی ایران در المپیک نوجوانان

اصغر رحیمی از سوی هیئت اجرایی کمیته ملی المپیک بعنوان سرپرست کاروان ورزشی اعزامی ایران به المپیک جوانان ۲۰۱۸ بوینس آیرس انتخاب شد.

اعضای هیئت اجرایی کمیته ملی المپیک طی نشست امروز خود دکتر اصغر رحیمی رئیس‌مرکز نظارت بر تیمهای ملی را بعنوان سرپرست کاروان ورزشی اعزامی ایران به المپیک جوانان ۲۰۱۸ بوینس آیرس انتخاب کردند.

رحیمی پیش از این سرپرستی کاروانهای ورزشی ایران در بازی‌های المپیک ۲۰۱۶ ریو، ساحلی ۲۰۱۰ مسقط و۲۰۱۴ پوکت و همچنین داخل سالن ۲۰۱۷ عشق آباد را بر عهده داشته است. موضوع دیگر نشست دیروز هیئت اجرایی تقسیم بودجه ۹۶ بین فدراسیون‌ها بود که جدول تقسیم‌بندی بودجه در نشست دیروز مطرح و مصوب شد تا طی چند روز آینده بودجه در اختیارفدراسیون‌ها قرار گیرد.

اصغر رحیمی چندی قبل در اعتراض به عدم معرفی‌اش به عنوان خبره ورزشی برای حضور در انتخابات کمیته ملی المپیک، حسابی عصبانی شد و اعلام کرد حاضر نیست به عنوان سرپرست کاروان ورزشی ایران در بازی‌های آسیایی جاکارتا حاضر شود.همین اصرار سبب شد صالحی امیری رئیس‌کمیته ملی المپیک نصرالله سجادی یکی از مدیران باسابقه ورزش را به عنوان سرپرست کاروان ورزشی ایران در بازی‌های آسیایی انتخاب کنند.

حالا پس از یک ماه از این انتصاب که اتفاقا با استقبال اهل فن همراه بود، اصغر رحیمی نه تنها به همکاری خود با کمیته ملی المپیک پایان نداده، بلکه حاضر شده سرپرست کاروان نوجوانان ایران در بازی‌های نوجوانان بوینس آیرس شود.

تیم‌های آلمان، بلغارستان و کره جنوبی به تهران می‌آیند

میزبانی ایران در هفته پایانی لیگ ملت‌های والیبال۲۰۱۸

لیگ ملت‌های والیبال ۲۰۱۸ از چهارم خردادماه ۱۳۹۷ آغاز می‌شود و تیم ملی ایران در هفته اول رقابت‌ها در شهر رن فرانسه به مصاف رقبا می‌رود.

رقابت‌های لیگ ملت‌های والیبال که پیش از این با عنوان لیگ جهانی والیبال برگزار می‌شد، با شرکت ۱۶ تیم برتر جهان از چهارم خردادماه سال ۱۳۹۷ آغاز می‌شود و در طول یک ماه و نیم برگزاری این لیگ توجه علاقه‌مندان به والیبال در سراسر جهان را به خود جلب می‌کند.

بر اساس گروه‌بندی انجام شده ۱۲۰ بازی قرار است برگزار شود که تیم‌ها به صورت دوره‌ای و در گروه‌های مختلف با هم دیدار می‌کنند. پنج تیم برتر دور گروهی به همراه تیم میزبان دور نهایی، شش تیم مرحله فینال را تشکیل خواهند داد.

در لیگ ملت‌های والیبال سال ۲۰۱۸ تیم‌های آرژانتین، برزیل، چین، فرانسه، آلمان، ایران، ایتالیا، ژاپن، لهستان، روسیه، صربستان و آمریکا به همراه چهار تیم استرالیا، بلغارستان، کانادا و کره جنوبی حضور دارند.

با اعلام فدراسیون جهانی والیبال تیم ملی والیبال ایران در هفته اول لیگ ملت‌های والیبال که به میزبانی شهر رن فرانسه برگزار می‌شود، در گروه یک با تیم‌های فرانسه، استرالیا و ژاپن هم‌گروه است و باید از روز جمعه چهار خردادماه کار خود را آغاز کند.

در هفته دوم که از ۱۱ تا ۱۳ خردادماه به میزبانی سن‌جوآن آرژانتین برگزار می‌شود تیم ایران در گروه ۷ با آرژانتین، کانادا و ایتالیا هم‌گروه است.

از روز جمعه ۱۸ خردادماه هفته سوم به میزبانی شهر اوفا روسیه برگزار می‌شود که والیبالیست‌های ایران در گروه ۱۱ باید با تیم‌های روسیه، برزیل و چین دیدار کنند.

همچنین در هفته چهارم تیم‌های والیبال ایران در گروه ۱۵ با تیم‌های آمریکا، لهستان و صربستان هم‌گروه است و باید از ۲۵ خردادماه در ایلینویز آمریکا به مصاف حریفان قدرتمندش برود.

در هفته پایانی دور گروهی که از اول تا سوم تیرماه انجام می‌شود تیم ملی والیبال ایران باید در تهران به مصاف تیم‌های آلمان، بلغارستان و کره جنوبی برود.

مرحله نهایی لیگ ملت‌های اروپا از ۱۳ تیرماه با حضور شش تیم در شهر لیل فرانسه آغاز می‌شود و تا ۱۷ تیرماه ادامه پیدا می‌کند.

دعوت ژاپن و استونی از والیبال ایران

اما خبر دیگر از والیبال اینکه فدراسیون ژاپن از تیم ملی مردان ایران و فدراسیون استونی از تیم ملی ب والیبال مردان کشورمان برای حضور در اردوی مشترک و دیدارهای تداکارتی و دوستانه دعوت کردند.

مسابقات والیبال قهرمانی مردان جهان، لیگ ملت‌های والیبال، رقابت‌های والیبال بازی‌های آسیایی اندونزی و جام کنفدراسیون مردان آسیا از جمله میادین پیش روی تیم ملی الف و ب مردان ایران در سال ۲۰۱۸ است.

فدراسیون والیبال ژاپن از تیم ملی والیبال مردان ایران برای حضور در اردوی مشترک و دو مسابقه تدارکاتی و دوستانه دعوت کرده است که در صورت پذیرش این دعوت از سوی ایران، بازی‌های دوستانه در روزهای شنبه و یکشنبه ششم و هفتم مردادماه در ورزشگاه «فانا باشی» شهر چیبا کشور ژاپن برگزار می‌شود.

بر اساس برنامه اعلام شده فدراسیون والیبال ژاپن، تیم ملی والیبال ایران روز چهارشنبه سوم مردادماه وارد این کشور می‌شود و روز سه‌شنبه نهم مردادماه خارج خواهد شد.

همچنین فدراسیون والیبال استونی از تیم ملی ب والیبال مردان ایران برای برگزاری اردوی مشترک و سه مسابقه دوستانه با تیم ملی ب استونی دعوت کرده است.

در صورت پذیرش این دعوت نامه، اردوی مشترک دو تیم ملی ب ایران و استونی از ۱۷ تا ۲۱ خردادماه در شهر تالین استونی برگزار خواهد شد و بازی‌های دوستانه و تدارکاتی نیز روزهای جمعه تا یکشنبه ۱۸ تا ۲۰ خردادماه برگزار خواهد شد.

کشتکو

آغاز اردوی تیم ملی ووشو از ۱۸ فروردین

علی‌نژاد: حضور اوجاقی در کادر فنی تیم ملی فوتبال با هماهنگی بوده است

رئیس‌فدراسیون ووشو می‌گوید حضور سرمربی تیم ملی ووشو در کادر فنی تیم ملی فوتبال با هماهنگی او بوده و مشکلی در کار تیم ملی ووشو ایجاد نمی‌شود. مهدی علی نژاد در حاشیه برگزاری مجمع انتخابات رئیس‌هیئت ووشو گلستان درخصوص حواشی پیش آمده پیرامون عضویت سرمربی تیم ملی ووشو در کادر فنی تیم ملی فوتبال،برنامه‌های تیم ملی ووشو و... به اظهارنظر پرداخت که گزیده‌ای از صحبت‌های وی در ادامه می‌آید:

* یک سال آینده سال بسیار مهمی است که بازی‌های آسیایی جاکارتا را در پیش داریم که انشاالله از ۱۸ فروردین ماه اردوی تیم ملی برای این بازی‌ها آغاز می‌شود.البته در کنار این رقابت‌ها مسابقات جهانی ووشو در رده جوانان در برزیل برگزار خواهد شد که این رویداد در تیرماه برگزار خواهد شد و از ۲۰ فروردین ماه اردوی تیم ملی برای حضور در این رقابت‌ها آغاز خواهد شد. جام جهانی تالو و ساندا را هم در آبان ماه و آذر در چین و میانمار در پیش رو خواهیم داشت.
* درباره حواشی پیش آمده پیرامون عضویت سرمربی تیم ملی ووشو در کادر فنی تیم ملی فوتبال باید بگویم که این اتفاق با هماهنگی من بوده و من هم استقبال کردم از این موضوع و اعتقاد دارم به هر بخشی از ورزش بتوانیم کمکی را انجام دهیم، باید این اقدامات را داشته باشیم. فوتبال در جام جهانی سال آینده حضور خواهد داشت و اگر سرمربی تیم ملی ووشو کشورمان می‌تواند کمکی را به تیم ملی فوتبال کند، ما هم خوشحال می‌شویم که این اتفاق رقم بخورد.
* اردوی تیم ملی ووشو از ۱۸ فروردین آغاز خواهد شد و تا زمانی که تیم ملی فوتبال در ایران حضور دارد، سرمربی تیم ملی ووشو با تیم ملی فوتبال همکاری خواهد کرد و بعد از آن نیز زمان‌بندی به گونه‌ای انجام خواهد شد که مشکلی برای تیم ملی ووشو ما نیز پیش نیاید.

حدیث دشت عشق

وصیت‌نامه تکان‌دهنده شهید مدافع حرم «نوید صفری»
مرگ بر آمریکا ثوابش از نماز کمتر نیست

اینجانب نوید صفری با علم کامل به مسائل روز و مصلحت نظام جمهوری اسلامی ایرانمان و با شهادت به یگانگی خداوند متعال...چند جمله‌ای در باب وصیت به یادگار می‌گذارم که انشاالله امیدوارم رعایت شود:

۱- اول؛ اینکه بدانید کسی که قاتل من است اندیشه‌های تندرو و کم فهم و کج فهم است.

دوم؛ قاتل من اندیشه‌های مکارانه و حیله‌آلود آمریکا و اسرائیل ملعون است.

سوم؛ قاتل من عدم برادری و یکپارچگی بین مسلمانان شیعه و اهل سنت است که به این مسائل دامن می‌زنند.

چهارم؛ قاتل من رفتارهای سلیقه‌ای و نابخردانه افراد است.

و پنجم؛ قاتل من کسی است که با سلاح بی‌روح خود، روح من را آسمانی می‌کند و من همین جا از جهل او می‌گذرم زیرا او کمترین خسارت را به من زد!

۲- و بدانید و بدانید و بدانید که دشمن واقعی اسلام ناب محمدی(ص) و دین مرتضی علی(ع) کسی نیست به غیر آمریکای فریبکار که ذهن جوانان و گاهی کهنسالان ما را به غارت برده و اسیر مکرهای خود می‌کند. آری آمریکا با تمام پوشالی بودن خود، برای بعضی افراد بت اعظم شناخته شده و مانند پیروان دجال، چشم بسته و بی‌خرد دنباله‌روی آن هستند. خدایا! هرچه زودتر سایه این دجال‌های حیله‌گر و منافق و چندروی آمریکا و اسرائیل را از زمین برکن.

۳- از شما می‌خواهم در مراسمات من، به خصوص تشییع من پرچم آمریکا را به آتش بکشید و مرگ بر آمریکا بگویید تا کمی آرام شوم و زیر جنازه من بلند الموت لأمریکا بگویید.

۴- خدا رحمت کند آیت‌الله مشکینی را که می‌گفت یک مرگ بر آمریکا ثوابش از نماز کمتر نیست. بگذارید دنیا بفهمد که ما عالم به عمل خود و جنایت آمریکایی‌ها هستیم و مانند کبک نیستیم و می‌دانیم ظهور حضرت حجت(عج) به دست چه کسانی به تاخیر می‌افتد. ما می‌دانیم اما چه کنیم که چاره‌ای نیست و این مردم جز به ریخته شدن خون شهیدان بیدار نمی‌شوند؛ پس باید بهای فراهم گشتن یاران حضرت حجت(عج) را به خون ناقابل و نامقدار خود بپردازیم. انشاءالله

اللهم ارزقنا شهادت فی سبیل الله اللهم اغفر الذنوب عبد مذنب

ساعت ۲۰:۳۰- دوشنبه جمادی الثانی - ۹۵/۰۲/۱۲

برنامه مسابقات نمایندگان فوتبال ایران در لیگ قهرمانان آسیا ۲۰۱۸

دوشنبه ۳۰ بهمن ۱۳۹۶

گروه یک: (الغرافه قطر ..... تراکتورسازی، ساعت ۱۸:۳۰)

گروه دوم: (ذوب‌آهن ..... لوکوموتیو تاشکند، ساعت ۱۶)

سه‌شنبه یک اسفند ۱۳۹۶

گروه سوم: (السد قطر ..... پرسپولیس، ساعت ۱۹)

گروه چهارم: (استقلال ..... الهلال عربستان، ساعت ۱۹)

برنامه هفته بیست و چهارم لیگ دسته اول

یکشنبه ۲۹ بهمن ۱۳۹۶

* بادران تهران ..... گل گهرسیرجان(ساعت ۱۴)
* ماشین‌سازی‌تبریز ..