فرانسه میزبان ایران - تونس می‌شود یا اتریش؟

یک سایت تونسی از میزبانی فرانسه برای دیدار دوستانه تیم ملی ایران با تونس خبر داد. درحالی فدراسیون فوتبال تونس رسما اعلام کرد که تیم ملی فوتبال این کشور در تاریخ ۳ فروردین در کشور اتریش مقابل تیم ملی ایران یک دیدار تدارکاتی برگزار می‌کند، یکی از رسانه‌های تونس از میزبانی فرانسه برای این دیدار خبر داد.سایت «الرقمیه» تونس خبر داد: مذاکرات خیلی خوبی میان فدراسیون فوتبال تونس و ایران انجام شده است تا یک دیدار تدارکاتی میان تیم‌های ملی این ۲ کشور در تاریخ ۲۳ مارس(۳ فروردین) در کشور فرانسه برگزار شود.

ارجاع ادعای بیاتی‌نیا به ارکان قضایی فوتبال

سازمان لیگ فوتبال ایران ادعای مربی تیم راه‌آهن را به ارکان قضایی فدراسیون فوتبال و سازمان لیگ ارجاع می‌دهد. محسن بیاتی‌نیا در گفت‌وگو با یکی از رسانه‌ها اتهامی را متوجه مسئولان برگزاری مسابقات لیگ دسته اول کرده که با توجه به صحبت‌های مطرح شده از سوی این مربی، متن مصاحبه مربی راه‌آهن تا حصول نتیجه به ارکان قضایی سازمان لیگ و فدراسیون فوتبال ارجاع می‌شود و قطعا سازمان لیگ به دنبال برخورد قانونی با این موضوع می‌باشد.این مربی امروز مدعی شده بود که برخی مسئولان برگزاری مسابقات فوتبال با باشگاه‌ها به عنوان مشاور قرارداد امضا کرده‌اند.

منصوریان رسما از استقلال جدا شد

سرمربی سابق تیم فوتبال استقلال بعد از نشست با افتخاری برگه تسویه حساب خود را از این باشگاه دریافت کرد.علیرضا منصوریان که حدود یک ساعت پیش به ساختمان باشگاه استقلال در خیابان سعادت‌آباد رفته بود بعد از مذاکره با مسئولان این باشگاه قرارداد خود را فسخ کرد. از آنجا که منصوریان بعد از استعفا از سرمربیگری تیم استقلال قراردادش را فسخ نکرده بود به همین علت دیروز در محل باشگاه استقلال حاضر شد و در نهایت به صورت رسمی از این باشگاه جدا شد. سرمربی سابق استقلال هنگام خروج از این باشگاه با تعدادی از مشوقین خوش و بش کرد و در نهایت از جمع آبی‌پوشان جدا شد.

طارمی: دژاگه و شجاعی مرا برای حضور در الغرافه تشویق کردند

مهدی طارمی، مهاجم ملی‌پوش کشورمان که به تازگی به تیم الغرافه قطر پیوسته است در گفت‌وگو با سایت سازمان لیگ ستارگان قطر درخصوص اینکه چرا الغرافه را به عنوان تیم جدیدت انتخاب کردی؟گفت:پیش از این درباره فوتبال پیشرفته و خوب قطر شنیده بودم. اشکان دژاگه همبازیم در تیم ملی که سابقه بازی در العربی را دارد و مسعود شجاعی دیگر همبازیم که سابقه بازی با تیم الغرافه را دارد، مرا تشویق کردند تا به این تیم بیایم. این ۲ نفر درباره آینده فوتبالی‌ام کمک زیادی کردند. البته مرتضی پورعلی گنجی، بازیکن السد و سروش رفیعی، بازیکن الخور هم مرا تشویق کردند و اطلاعات خوبی را درباره لیگ ستارگان قطر و تیم الغرافه دادند.

تاخیر یک روزه در برگزاری دیدار استقلال خوزستان و ذوب‌آهن

دیدار دو تیم استقلال خوزستان و ذوب‌آهن اصفهان از هفته بیست و یکم لیگ برتر روز چهارشنبه برگزار می‌شود. سازمان لیگ فوتبال ایران، واحد مسابقات اعلام کرد: با توجه به افزایش گرد و غبار و آلودگی هوا در روز سه‌شنبه ۳ بهمن امکان برگزاری بازی دو تیم استقلال خوزستان و ذوب‌آهن از هفته بیست و یکم لیگ در روز سه‌شنبه وجود ندارد و این بازی در روز چهارشنبه ۴ بهمن ۹۶ ساعت ۱۵ برگزار می‌شود.

معرفی مشاور و مسئول حوزه ریاست فدراسیون فوتبال

طی حکمی از سوی رئیس فدراسیون، امیرمهدی علوی به سمت مشاور و مسئول حوزه ریاست فدراسیون فوتبال منصوب شد. با حکم مهدی تاج رئیس فدراسیون فوتبال، امیر مهدی علوی به عنوان مشاور و مسئول حوزه ریاست فدراسیون فوتبال منصوب شد. در قسمتی ازحکم رئیس فدراسیون آمده است، موفقیت و بهروزی روزافزون در انجام وظایف مهمی که برعهده دارید را از خداوند منان مسئلت داریم.

همه گزینه‌های سرمربیگری سپاهان

یکی از گزینه‌های جدید باشگاه سپاهان برای بررسی شرایط و مذاکره سرمربی اسبق رئال مادرید است. بعد از قطع همکاری کرانچار با سپاهان مسئولان این باشگاه برای انتخاب سرمربی جدید با گزینه‌های زیادی از داخل و خارج روبرو شده‌اند. از الکساندر نوری گرفته تا گزینه‌های داخلی مثل ابراهیم‌زاده و نویدکیا برای هدایت زردپوشان اصفهانی مطرح شده‌اند. به تازگی به جمع گزینه‌های خارجی مدیران سپاهان جان توشاک اهل ولز نیز اضافه شده است. توشاک که سابقه مربیگری در تیم‌های رئال مادرید(در دو مقطع زمانی)، لیسبون، دیپورتیوو،بشیکتاش، سنت اتین، تیم ملی ولز،تیم ملی مقدونیه،الوداد کازابلانکای مراکش و... را در کارنامه خود دارد یکی از گزینه‌های حضور در سپاهان است. توشاک سابقه بازی در تیم‌های سوانزی سیتی،کاردیف سیتی و لیورپول را دارد و همچنین در سابقه ملی او ۴۰ بازی برای تیم ملی ولز دیده می‌شود.

پرسپولیس طلب ماریچ را پرداخت کرد

باشگاه پرسپولیس طلب مدافع کروات خود را پرداخت کرد و فقط مبلغ ۴۵۰ دلار آن باقی مانده که قرار است توسط دروازه‌بان سرخ‌پوشان به او پرداخت بشود. باشگاه پرسپولیس با پرداخت بدهی خود به لوکا ماریچ مدافع سابق خود با این بازیکن تسویه حساب کرد. ماریچ به دلیل طلبش از پرسپولیس به فیفا شکایت کرده بود و این باشگاه فرصت داشت تا ۱۹ ژانویه طلب بازیکن سابق خود را بپردازد. در همین راستا طلب این بازیکن پرداخته شد اما حدود ۴۵۰ دلار دیگر باقی مانده که قرار است این مبلغ در اختیار رادوشوویچ دروازه‌بان کروات پرسپولیس قرار گرفته و او این مبلغ را به صورت دستی به ماریچ بپردازد.

کشتی‌گیران ایران و ۱۲ کشور دنیا در ماهشهر به روی تشک می‌روند

۲ روز تا شروع رقابت‌های بین‌المللی کشتی فرنگی ترکیب تیم ملی ایران در جام تختی اعلام شد

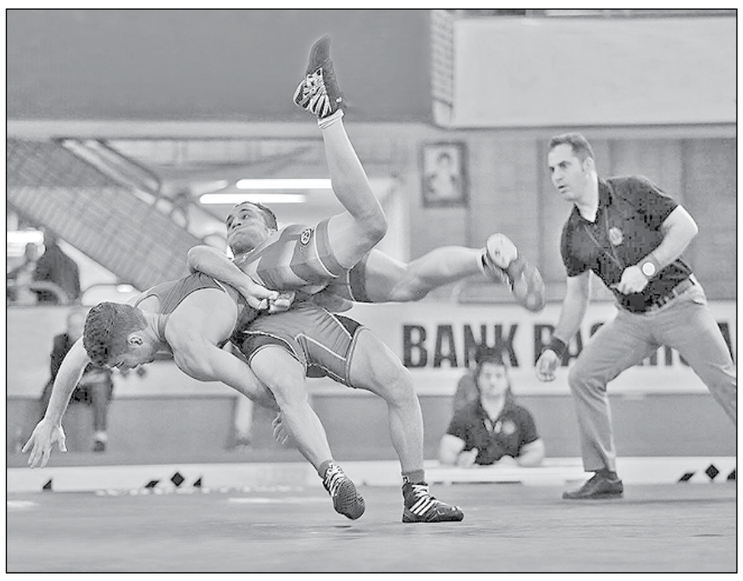

سرویس ورزشی-

در فاصله دو روز تا شروع رقابت‌های بین‌المللی کشتی فرنگی جام تختی شرایط آب و هوایی خوزستان بزرگترین دغدغه اهالی کشتی است.

سی و هشتمین دوره رقابت‌های بین‌المللی کشتی فرنگی جام تختی که به عنوان طرح سیستم رنکینگ اتحادیه جهانی کشتی نیز محسوب می‌شود قرار است روزهای پنجم و ششم بهمن ماه در بندر ماهشهر استان خوزستان برگزار شود. تاکنون کشورهای کوبا، فنلاند، رومانی، اوکراین، تاجیکستان، آذربایجان، بلغارستان، ترکیه، قزاقستان، گرجستان، قرقیزستان و ایتالیا برای حضور در این رقابت‌ها اعلام آمادگی کرده‌اند. «لونت سن» داور درجه S1 از ترکیه نیز بعنوان نماینده اتحادیه جهانی کشتی در این مسابقات حضور خواهد داشت.

دیروز در فاصله سه روز مانده تا شروع مسابقات ترکیب تیم ملی کشتی فرنگی ایران اعلام شد. بر این اساس ورزشکاران زیر در مسابقات بین‌المللی تختی به روی تشک می‌روند:

*۵۵ کیلوگرم: رضا خدری، مسلم نادری خادم، حمیدرضا خامسی

*۶۰ کیلوگرم: مهرداد مردانی، شیرزاد بهشتی طلا، میثم دلخانی

*۶۳ کیلوگرم: محمد نوربخش، مصطفی کایدخورده، رضا عباسی

*۶۷ کیلوگرم: محمد الیاسی، حسین اسدی، محمدرضا گرایی

*۷۲ کیلوگرم: فرشاد بلفکه، افشین بیابانگرد، محمد حسینی

*۷۷ کیلوگرم: پژمان پشتام، برومند اصلان، محمدعلی گرایی

*۸۲ کیلوگرم: یوسف قادریان، مهدی ابراهیمی، کیوان رضایی

*۸۷ کیلوگرم: سامان عزیزی، بهروز هدایت، آرمان علیزاده

*۹۷ کیلوگرم: امیرحسین حسینی، علی‌اکبر حیدری، محمد یگانه

* ۱۳۰ کیلوگرم: بهنام مهدی‌زاده، شهاب قوره جیلی، ابوالفضل نجفی.

بنی‌تمیم: اگر بخواهید دیگر به خوزستان میزبانی کشتی نمی‌دهیم!

در آستانه آغاز این مسابقات، بزرگترین دغدغه اهالی کشتی شرایط آب و هوایی خوزستان است. در همین خصوص حمید بنی‌تمیم نایب رئیس فدراسیون کشتی در مجمع انتخاباتی رئیس هیئت خوزستان اظهار داشت: در چند روز اخیر، بیشترین دغدغه خبرنگاران، وضعیت آب و هوایی حاکم بر استان خوزستان است. جمعیتی نزدیک به چهار میلیون نفر در این استان هستند که در تمام طول سال با چنین وضعیتی روبه‌رو هستند و این‌که قرار است چند روزی قهرمانان ملی در این استان در جام بین‌المللی تختی به رقابت بپردازند، هیچ اتفاقی نخواهد افتاد. همچنین امیدوارم هر چه سریعتر مسئولان مربوطه دست به کار شوند و اقدامات عملی برای رفع این معضل داشته باشند.

انتقادات بنی‌تمیم از شرایط آب و هوای خوزستان در شرایطی است که همین چند روز قبل بازی تیم‌های فولاد خوزستان و پیکان به دلیل گرد و غبار برگزار نشد.

بنی‌تمیم دیروز همچنین در واکنش نسبت به صحبت قیطاسی یکی از اعضای مجمع و پیشکسوت کشتی مبنی بر اینکه به نظر می‌رسد برگزاری مسابقات بین‌المللی جام تختی در شهرستان ماهشهر که کشتی‌خیز نیست، خیلی مناسب نیست، اظهار کرد: اگر حرف همه عزیزان مجمع این است که دیگر به استان خوزستان میزبانی ندهیم، من هم حرف عزیزان را می‌پذیرم و دیگر تلاشی برای دادن چنین میزبانی‌هایی به استان خوزستان انجام نمی‌دهم. باید مد نظر داشته باشیم که هر استانی برای گرفتن چنین میزبانی‌هایی رایزنی‌های بسیاری انجام می‌دهد.

بنی‌تمیم افزود: برگزاری مسابقات هزینه دارد و سوالم از مدیرکل ورزش و جوانان خوزستان است که آیا تاکنون یک ریال هم از اعتبارات اداره کل ورزش و جوانان خوزستان برداشته شده است؟ برای برگزاری این رقابت‌ها از اعتبارات مسئولیت اجتماعی شهرها در تمام کشور استفاده می‌شود. به عنوان یک خوزستانی، سوالم این است آیا تا به حال یک بار منطقه آزاد اروند تیمی را به مسابقات اعزام کرده است؟ اگر ارگانی ردیف اعتبارات ورزشی دارد باید برای این رشته نیز هزینه کند.

وی تاکید کرد: همه باید کمک کنیم تا اتفاقات بزرگی در استان خوزستان رخ دهد. خود من هم کنار همه شما عزیزان برای مسابقات بین‌المللی که در خرمشهر داشتیم، تشک کشتی را پهن کردم.

نایب‌رییس فدراسیون کشتی همچنین در مورد اینکه چرا تیمی از خوزستان در جام بین‌المللی تختی در ماهشهر حضور ندارد هم گفت: خودتان بهتر می‌دانید که برای این رقابت‌ها از اتحادیه جهانی نماینده می‌آید. برگزاری مسابقات بین‌المللی رنکینگ‌دار یکسری آیتم‌هایی دارد که باید رعایت شود. باز هم می‌گویم اگر شما عزیزان به من امر کنید که دیگر میزبانی نمی‌خواهید از این به بعد دیگر هیچ میزبانی در استان خوزستان نخواهیم داشت.

تاج: فدراسیون از فروش بلیت جام جهانی تجارت نمی کند

رئیس فدراسیون فوتبال درباره فروش بلیت‌های جام جهانی ۲۰۱۸ گفت که این بلیت‌ها با قیمت‌های فیفا به مردم فروخته شده است.

دیروز در محل فدراسیون فوتبال، قرعه‌کشی بلیط فروشی جام جهانی برگزار شد.مهدی تاج درباره نحوه بلیت‌فروشی جام جهانی ۲۰۱۸ روسیه اظهار کرد: در دوره قبل بلیت‌فروشی در اختیار آژانس‌های مسافرتی بود که فدراسیون هم سهمیه‌ای در آن داشت. برای جام جهانی ۲۰۱۸ روسیه قرار شد که فدراسیون از طریق بلیت فروشی جام جهانی تجارت نکند و بلیت‌ها را با قیمت فیفا به مردم بفروشیم.

رئیس فدراسیون فوتبال افزود: بلیت‌فروشی در گروه یک به قیمت ۲۱۰ دلار (جایگاه و روبه‌روی جایگاه)، گروه دو با قیمت ۱۶۵ دلار (چهارگوشه استادیوم) و گروه سه با قیمت ۱۶۵ دلار (پشت دروازه‌ها) انجام شد.

او افزود: به جز دیدار اسپانیا که دیدار دوم تیم ملی است و افراد زیادی ثبت‌نام کردند، بلیت باقی دیدارها را می‌توانیم بفروشیم.

در این جلسه توضیح داده شد که فیفا ۸ درصد از بلیت‌های قابل فروش هر ورزشگاهی که ایران بازی دارد را در اختیار ایران قرار می‌دهد. سپس ۷۰ درصد از این تعداد بلیت در اختیار فدراسیون فوتبال است تا آن‌ها را به فروش برساند.

هم‌چنین تعدادی هم در اختیار رئیس فدراسیون فوتبال قرار می‌گیرد که رئیس فدراسیون باید هزینه این بلیت‌ها را پرداخت کند. برای مثال ۷۰۰ بلیت از ورزشگاه سنت پترزبورگ که ۶۱ هزار نفر ظرفیت دارد در اختیار رئیس فدراسیون فوتبال قرار می‌گیرد.

حضور ملی‌پوشان تکواندو در رقابت‌های جایزه بزرگ چین

شاگردان سید نعمت خلیفه برای شرکت کردن در هفته پنجم مسابقات گرندسلم(جایزه بزرگ) تکواندو که به صورت تیمی برگزار می‌شود، امروز (سه‌شنبه) عازم چین می‌شوند.

نخستین دوره مسابقات «گرند اِسلم» (جایزه بزرگ) تکواندو با حضور بهترین‌های تکواندو جهان در دو گروه زنان و مردان و در اوزان المپیکی به میزبانی شهر «ووشی» در چین برگزار می‌شود. تیم ملی ایران نیز به عنوان قهرمان مسابقات تیمی قهرمانی جهان، برای شرکت کردن در هفته پنجم گرندسلم راهی چین می‌شود. رقابت‌های گرندسلم به صورت هفته‌ای برگزار شد که چهار هفته آن به صورت انفرادی و هفته پنجم یا پایانی، هفتم بهمن به صورت تیمی پیگیری می‌شود. تیم ایران که با کسب عنوان قهرمانی در مسابقات جام‌جهانی ۲۰۱۷ (تیمی قهرمانی جهان) موفق شد جواز حضور در این رویداد را بدست آورد، روز سه‌شنبه سوم بهمن راهی این دوره از مسابقات می‌شود.

همچنین تیم روسیه به عنوان نایب قهرمان مسابقات جام‌جهانی، چین به عنوان میزبان مسابقات و کره جنوبی نیز به عنوان تیم پیشنهادی از طرف کمیته فنی فدراسیون جهانی در این رقابت‌ها حضور دارند.آرمین هادی‌پور، میرهاشم حسینی، سید حسین احسانی، عرفان ناظمی، مهدی خدابخشی و سعید رجبی ترکیب تیم ایران در رقابت‌های تیمی گرندسلم را تشکیل می‌دهند که هدایت آنها را، سید نعمت خلیفه به عنوان سرمربی در اختیار دارد. همچنین رضا ایمان‌زاده به عنوان مربی و علی رضایی به عنوان مربی بدنساز در کنار تیم ملی حضور دارند.

تیم ملی ایران پیش از این هفته با هفت نماینده (دو سهمیه بانوان و پنج سهمیه مردان) در بخش انفرادی این رقابت‌ها حاضر شده بود که تنها یک مدال برنز به دست آورد.

برتری برابر کره جنوبی، تنها راه صعود تیم‌ملی هندبال به نیمه نهایی آسیا

روز نخست مرحله دوم رقابت‌های هندبال قهرمانی آسیا دیروز پیگیری شد و عربستان و کره جنوبی از گروه یک و قطر و بحرین از گروه دوم در صدر قرار گرفتند.

روز نخست مرحله دوم رقابت‌های هندبال قهرمانی آسیا دیروز پیگیری شد. کره جنوبی و عمان که از دیگر هم‌گروه‌های ایران در این دور از رقابت‌ها هستند در این روز به مصاف هم رفتند و در پایان کره جنوبی با نتیجه ۲۹ بر ۲۷ مقابل عمان به برتری رسید. در سایر دیدارهای این روز نیز عربستان، قطر، بحرین، ازبکستان و استرالیا به برتری رسیدند.

تیم ملی هندبال ایران که پیش از این در مرحله مقدماتی مقابل ازبکستان و ژاپن به برتری رسیده بود در مرحله دوم با عربستان، کره و عمان هم‌گروه شد و در اولین دیدار خود در دور دوم مقابل عربستان نتیجه بازی را ۲۳ بر ۲۶ واگذار کرد. نیمه اول این بازی با نتیجه ۱۱ بر ۱۲ به سود عربستان به پایان رسید که تنها دقایق پایانی این نیمه در تلویزیون پخش شد.

در نیمه دوم هم عربستان با حساب ۱۴ بر ۱۲ به برتری رسید که دروازه‌بان عربستان با درخشش خود موقعیت‌های زیادی را از ایران گرفت.

اندک تماشاچیان با پرچم ایران در سالن مسابقات برای تشویق تیم ملی هندبال ایران حضور داشتند. علیرضا رحیمی و محمدرضا رجبی رئیس و دبیر فدراسیون هندبال نیز در میان تماشاچیان شاهد بازی ملی‌پوشان بودند. محمد قاسمی بازیکن تیم ملی نیز در میان تماشاگران بیننده بازی بود.

تیم ملی هندبال ایران باید امروز ساعت ۱۳:۳۰ به مصاف کره جنوبی برود. ملی‌پوشان هندبال ایران در صورت برد مقابل کره و عمان می‌توانند ضمن راه‌یابی به نیمه‌نهایی، مجوز ورود به رقابت‌های جهانی آلمان را نیز کسب کنند.

مربیان والیبال پای کلاس درس کولاکوویچ

سمینار تخصصی «تاکتیک‌های پیشرفته دفاعی» از دقایقی پیش با حضور بیش از ۷۰ مربی مرد و زن والیبال در آکادمی ملی المپیک و پارالمپیک تهران آغاز شد.

احمد ضیایی رئیس‌فدراسیون والیبال، محمود افشاردوست دبیرکل فدراسیون، جواد مهرگان سرپرست کمیته آموزش و پژوهش، پیمان اکبری مربی تیم ملی والیبال، مسعود صالحیه پیشکسوت بزرگ والیبال در مراسم افتتاحیه این سمینار حضور داشتند. همچنین بیش از ۷۰ مربی بین‌المللی تیم‌های ملی و لیگ برتری والیبال در این سمینار حضور یافتند و تدریس در آن را ایگور کولاکوویچ سرمربی تیم ملی والیبال ایران بر عهده‌دارد.کمیته آموزش و پژوهش فدراسیون والیبال این سمینار را در راستای ارتقای سطح دانش فنی مربیان سطح بالای کشور تدارک دیده است.

احمد ضیایی در مراسم افتتاحیه سمینار تخصصی «تاکتیک‌های پیشرفته دفاعی» ضمن خوشامد گویی به مربیان شرکت‌کننده در این سمینار گفت: جایگاه ورزش والیبال ایران در جهان اقتضا می‌کند که مربیان نیز خود را به جایگاهی که لایق آن هستند برسانند و انتظارات والیبال جهان را نیز پاسخگو باشند.اگر بخواهیم در دنیای والیبال درست و حسابی عرض اندام کنیم، ایجاب می‌کند که خانواده والیبال خود را به جایگاهی برساند که لایق آن هستند.ضیایی با بیان اینکه این نخستین سمینار تخصصی است که برای افزایش سطح علمی مربیان برگزار می‌شود، گفت: امیدوارم مربیان به گونه‌ای در این دوره فعال باشند که کمیته آموزش و پژوهش برای برگزاری مجدد این دوره‌ها مجاب شود.

وی به ضرورت برنامه‌ریزی برای استفاده جهان از مربیان والیبال ایران‌اشاره کرد و گفت: امیدوارم روزی شاهد حضور شایسته مربیان والیبال ایران در تیم‌های مردان و زنان جهان باشیم و به نوعی در صدور مربی به دیگر کشورها موفق عمل کرده باشیم.

حدیث دشت عشق

به یاد فرمانده شهید قاسم نصرالهی

لبیک گویان به جبههٔ نبرد حق علیه باطل می‌روم

شهید قاسم نصرالهی چهاردهم بهمن ماه سال ۱۳۳۳ در شهرستان خوی متولد شد. دوره ابتدایی را در دبستان هدایت گذراند و دوره متوسطه را در دبیرستان شمس به پایان رساند، با تلاش زیاد توانست وارد دانشگاه شود.پس از اتمام دوران دانشجویی و گذراندن خدمت سربازی به استخدام شرکت مخابرات آذربایجان غربی درآمد. در همان روزهای اول به مبارزات دانشجویی پیوست. سال ۱۳۵۵ توسط ماموران ساواک دستگیر می‌شود. پس از آزادی مجدداً به مبارزات خود ادامه می‌دهد. هنوز اولین فرزندش به دنیا نیامده بود که عازم جبهه‌های غرب کشور شد. او به سرپل‌ذهاب و ارتفاعات بازی‌دراز رفت تا به دفاع از مرزهای کشور درمقابل متجاوزان بپردازد. پس از حضور در مریوان در سال ۱۳۶۱ ابتدا فرماندهی سپاه سروآباد را برعهده می‌گیرد. بعد از مدتی مسئولیت عقیدتی سیاسی سپاه مریوان را عهده‌دار می‌شود و بالاخره قائم مقام فرمانده سپاه مریوان می‌گردد. تا هنگام شهادت در سمت فرمانده سپاه پاسداران این شهر مهم مشغول خدمت می‌شود. بالاخره در دوازدهم تیرماه سال ۶۴ در اطراف شهر بانه، در منطقه سوره‌کوه با همکاری پس‌مانده‌های ضد انقلاب و دشمنان خارجی به شهادت می‌رسد.

فرازی از وصیت‌نامه شهید: در این برهه از زمان که میهن اسلامی مورد تجاوز امپریالیسم جهانخوار و صدام خائن قرار گرفته است و حاکمیت اسلام به طور جدی در خطر واقع شده است و اسلام بیش از هر زمان جلوه‌گر است، در پی ندای زمانهِ این ولی‌فقیهِ کفرستیز، لبیک گویان به جبهه نبرد حق علیه باطل می‌روم.

برنامه هفته بیست و یکم لیگ برتر

چهارشنبه ۴ بهمن ۱۳۹۶

* استقلال خوزستان ..... ذوب آهن(ساعت ۱۵)

پنجشنبه ۵ بهمن ۱۳۹۶

* سایپا ..... پدیده (ساعت ۱۵:۳۰)
* گسترش فولاد ..... نفت تهران(ساعت ۱۵:۳۰)
* استقلال تهران ..... پارس جنوبی‌جم (ساعت ۱۵:۳۰)

جمعه ۶ بهمن ۱۳۹۶

* مشکی‌پوشان ..... تراکتورسازی(ساعت ۱۴:۳۰)
* سپاهان ..... فولاد (ساعت ۱۵:۱۵)
* پیکان ..... پرسپولیس (ساعت ۱۵:۳۰)
* صنعت نفت آبادان ..... سپیدرود رشت (ساعت ۱۷:۱۰)

جدول رده‌بندی لیگ برتر جام خلیج فارس

تیم	بازی	برد	تساوی	باخت	گل‌زده	گل‌خورده	تفاضل گل	امتیاز
۱. پرسپولیس	۲۰	۱۳	۶	۱	۳۲	۸	۲۴	۴۵
۲. پارس جنوبی جم	۲۰	۸	۹	۳	۲۶	۱۶	۱۰	۳۳
۳. فولاد	۱۹	۸	۹	۲	۲۲	۱۶	۶	۳۳
۴. ذوب آهن	۲۰	۸	۸	۴	۲۸	۲۲	۶	۳۲
۵. سایپا	۲۰	۸	۷	۵	۲۲	۲۶	-۴	۳۱
۶. استقلال	۲۰	۷	۸	۵	۱۹	۱۰	۹	۲۹
۷. پیکان	۱۹	۷	۷	۵	۱۸	۱۴	۴	۲۸
۸. گسترش فولاد	۲۰	۸	۴	۸	۱۹	۲۳	-۴	۲۸
۹. صنعت نفت آبادان	۲۰	۷	۴	۹	۲۱	۲۵	-۴	۲۵
۱۰. پدیده مشهد	۲۰	۷	۸	۵	۲۷	۲۲	۵	۲۳
۱۱. تراکتورسازی	۲۰	۵	۶	۹	۱۹	۲۴	-۵	۲۱
۱۲. سپاهان	۲۰	۴	۸	۸	۲۱	۲۴	-۳	۲۰
۱۳. نفت تهران	۲۰	۵	۵	۱۰	۱۷	۲۶	-۹	۲۰
۱۴. سپیدرود رشت	۲۰	۵	۴	۱۱	۱۹	۲۵	-۶	۱۹
۱۵. استقلال خوزستان	۲۰	۴	۶	۱۰	۱۵	۳۱	-۱۶	۱۸
۱۶. مشکی پوشان	۲۰	۲	۷	۱۱	۱۳	۲۶	-۱۳	۱۳

برنامه دیدارهای مرحله نیمه‌نهایی لیگ برتر بسکتبال

چهارشنبه ۴ بهمن ۱۳۹۶

* مهرام ..... پتروشیمی بندر امام (ساعت ۱۶)
* پالایش نفت آبادان ..... شهرداری تبریز (ساعت ۱۶)

برنامه دیدارهای هفته نوزدهم لیگ برتر والیبال

چهارشنبه ۴ بهمن ۱۳۹۶

* شمس ..... هاوش گنبد کاووس (ساعت ۱۵)
* پیکان تهران ..... رعد پدافندکاشان(ساعت ۱۵)
* ساری ۲۱ ..... سایپا (ساعت ۱۵)
* کاله مازندران ..... بانک سرمایه (ساعت ۱۵)
* شهرداری تبریز ..... شهرداری ارومیه (ساعت ۱۵)
* شهرداری ورامین ..... خاتم اردکان(ساعت ۱۵)

جدول رده‌بندی لیگ برتر والیبال

تیم	تعداد مسابقه: برد	باخت	بازی	امتیاز
۱. بانک سرمایه	۱۶	۲	۱۸	۴۸
۲. شهرداری تبریز	۱۴	۴	۱۸	۳۷
۳. سایپا تهران	۱۳	۵	۱۸	۳۹
۴. پیکان تهران	۱۲	۶	۱۸	۳۵
۵. کاله مازندران	۱۰	۷	۱۷	۳۱
۶. شهرداری ورامین	۱۰	۸	۱۸	۳۰
۷. خاتم اردکان	۹	۹	۱۸	۲۵
۸. هاوش گنبد	۶	۱۲	۱۸	۱۷
۹. شمس	۶	۱۲	۱۸	۱۴
۱۰. شهرداری ارومیه	۵	۱۳	۱۸	۱۸
۱۱. ساری ۲۱	۴	۱۳	۱۷	۱۳
۱۲. رعد پدافندکاشان	۲	۱۶	۱۸	۸

برنامه هفته بیست و یکم لیگ دسته اول

یکشنبه ۸ بهمن ۱۳۹۶

* شهرداری ماهشهر ..... مس رفسنجان
* فجر سپاسی ..... نفت مسجد سلیمان
* ایران جوان بوشهر ..... ماشین‌سازی تبریز
* آلومینیوم اراک ..... بادران تهران
* خونه به خونه ..... نساجی مازندران
* گل گهرسیرجان ..... مس کرمان
* راه‌آهن ..... اکسین البرز
* شهرداری تبریز ..... برق جدید شیراز
* ملوان انزلی ..... صبای قم

- تمام دیدارهای فوق رأس ساعت ۱۴ برگزار می‌شود.

جدول رده‌بندی لیگ دسته اول- جام آزادگان

تیم	بازی	برد	تساوی	باخت	گل‌زده	گل‌خورده	تفاضل‌گل	امتیاز
۱. نفت مسجدسلیمان	۲۰	۱۳	۶	۱	۲۹	۱۱	۱۸	۴۵
۲. بادران تهران	۲۰	۱۰	۸	۲	۳۱	۱۹	۱۲	۳۸
۳. نساجی مازندران	۲۰	۱۱	۳	۶	۲۲	۱۵	۷	۳۶
۴. خونه به خونه	۲۰	۹	۸	۳	۲۳	۱۳	۱۰	۳۵
۵. اکسین البرز	۲۰	۹	۵	۶	۲۱	۱۶	۵	۳۲
۶. برق جدید شیراز	۲۰	۸	۸	۴	۲۰	۱۵	۵	۳۲
۷. فجر سپاسی	۲۰	۹	۵	۶	۱۹	۱۴	۵	۳۲
۸. مس کرمان	۲۰	۹	۳	۸	۲۵	۲۰	۵	۳۰
۹. ملوان انزلی	۲۰	۷	۹	۴	۲۲	۱۸	۴	۳۰
۱۰. مس رفسنجان	۲۰	۷	۸	۵	۲۰	۱۸	۲	۲۹
۱۱. گل گهرسیرجان	۲۰	۶	۸	۶	۱۹	۲۰	-۱	۲۶
۱۲. شهرداری ماهشهر	۲۰	۷	۴	۹	۲۸	۲۶	۲	۲۵
۱۳. آلومینیوم اراک	۲۰	۵	۷	۸	۱۷	۲۲	-۵	۲۲
۱۴. شهرداری تبریز	۲۰	۵	۵	۱۰	۱۵	۲۲	-۷	۲۰
۱۵. ماشین‌سازی‌تبریز	۲۰	۴	۸	۸	۱۲	۲۱	-۹	۲۰
۱۶. ایران جوان بوشهر	۲۰	۴	۶	۱۰	۱۸	۳۰	-۱۲	۱۸
۱۷. صبای قم	۲۰	۱	۷	۱۲	۱۳	۳۱	-۱۸	۱۰
۱۸. راه‌آهن تهران	۲۰	۰	۴	۱۶	۷	۳۰	-۲۳	۴

برنامه پخش زنده ورزش از تلویزیون

سه‌شنبه ۳ بهمن ۱۳۹۶
جام حذفی اسپانیا

* سویا ..... اتلتیکومادرید(ساعت ۲۳:۵۹ - شبکه ورزش)

چهارشنبه ۴ بهمن ۱۳۹۶
هفته ۲۱ جام خلیج فارس

* استقلال خوزستان ..... ذوب‌آهن(ساعت ۱۵- شبکه ورزش)

جام اتحادیه انگلیس

* آرسنال ..... چلسی(ساعت ۲۳:۳۰ - شبکه سه)

رونوشت آگهی حصر وراثت

آقای امید رمضانی دارای شماره ملی ۵۰۹۹۸۸۲۹۸۶ به شرح دادخواست به کلاسه ۴ سیار از این شورا درخواست گواهی حصر وراثت نموده و چنین توضیح داده که شادروان احمدعلی رمضانی به شماره ملی ۵۰۹۸۷۰۷۸۳۸ در تاریخ ۱۳۹۲/۲/۲ در اقامتگاه دائمی خود بدرود زندگی گفته ورثه حین‌الفوت آن مرحوم منحصر است به: ۱- سعید رمضانی دارای ش.ش ۹ پسر متوفی ۲- رستم رمضانی دارای ش.ش ۱۷۶۲ پسر متوفی ۳- صغری رمضانی دارای ش.ش ۵۵۷ دختر متوفی ۴- کبری رمضانی دارای ش.ش ۱۳ دختر متوفی ۵- شهین رمضانی دارای ش.ش ۱۳ دختر متوفی ۶- حمیده رمضانی دارای ش.ملی ۵۰۹۰۰۰۹۰۸۲ دختر متوفی ۷- امید رمضانی دارای ش.ش ۳۱ پسر متوفی ۸- وحید رمضانی دارای ش.ملی ۵۰۹۰۱۰۰۳۴۹ پسر متوفی ۹- بالاخانم رمضانی دارای ش.ش ۹ دختر متوفی ۱۰- مجید رمضانی دارای ش.ش ۲ پسر متوفی ۱۱- باغچه‌گل رمضانی دارای ش.ش ۹ دختر متوفی ۱۲- حدیثه رمضانی دارای ش.ملی ۵۰۹۰۰۷۱۰۴۷ دختر متوفی ۱۳- فاطمه چمرلو دارای ش.ش ۲۱ همسر متوفی. اینک با انجام تشریفات مقدماتی درخواست مزبور را در یک نوبت آگهی می‌نماید تا هر کسی اعتراضی دارد و یا وصیت‌نامه از متوفی نزد او باشد از تاریخ نشر آگهی ظرف یک ماه به شورا تقدیم دارد و الا گواهی صادر خواهد شد.

قاضی شعبه دوم شورای حل اختلاف شهر بوئین‌زهرا

برگ سبز خودرو اتوبوس بنز به شماره پلاک ۷۸۹ع۸۳- ایران۶۳ به رنگ نارنجی- روغنی مدل ۱۳۷۰ و شماره موتور ۳۳۰۹۳۱۱۰۰۳۰۸۶۲ و شماره شاسی ۳۷۲۰۷۳۱۰۰۰۴۶۳۱ مفقود شده و از درجه اعتبار ساقط می‌باشد.

برگ اجرائیه

کلاسه پرونده اجرایی: ۸۷۵/۹۶
شماره ۵۳۲/۳/۹۶ ح

مشخصات محکوم‌له: نام: اصغر بهرامی فارسانی با وکالت شیما س