کیهان

پنج‌شنبه ٤ شهریور ۱۳۹۵ □ ۲۲ ذیقعده ۱۴۳۷ □ ۲۵ آگوست ۲۰۱۶ — ۱۲صفحه — سال هفتاد و پنجم □ شماره ۲۱۴۲۵ □ تکشماره ۵۰۰۰ ریال

فرش قرمزی که برای غربی‌ها پهن می‌شود

چشم امید خارجی‌ها به «جذابیت» قراردادهای جدید نفتی ایران!

* سرپرست اسبق وزارت اقتصاد در گفت‌وگو با کیهان: دولت اهتمام جدی برای مبارزه با قاچاق کالا ندارد.
* رئیس سازمان جنگل‌ها: آتش ته‌سیگار، یکی از عوامل اصلی حریق جنگل‌های کشور است.
* داستان یک کارآفرین موفق؛ از حفظ کل قرآن کریم تا اشتغالزایی برای زنان خانه‌دار.
* انفجار گاز شهری در اهواز ۶ قربانی گرفت.

صفحات۴و۱۱

به بهانه تجاوز مشترک ترکیه و ائتلاف آمریکا به جرابلس

سیاست یک بام و دو هوای ترکیه در مواجهه با تحولات سوریه

* سفر جو بایدن به ترکیه برای جلوگیری از چرخش اردوغان به سمت اسد.
* انجام ۲۷ عملیات ضدصهیونیستی طی ۲۴ ساعت گذشته در کرانه باختری.
* پلیس فرانسه زن محجبه مسلمان را جلوی چشم مردم برهنه کرد!
* نیجریه مانع از حضور نتانیاهو در اجلاس اقتصادی کشورهای آفریقایی شد.

صفحه‌آخر

رهبرانقلاب در دیدار هیئت دولت تاکید کردند

مردم پاسخ می‌خواهند از حقوق‌های نجومی نباید به آسانی گذشت

اقدام و عمل برای حل مشکلات اقتصادی، بهترین تبلیغ برای دولت است

* حضرت آیت‌الله العظمی خامنه‌ای: باید قاطعانه مانع از ادامه طرح‌ها یا برنامه‌های اقتصادی غیرهمسو با سیاست‌های اقتصاد مقاومتی شد.
* طرح‌هایی که در داخل به‌وسیله شرکت‌های دانش‌بنیان قابل اجرا هستند، نباید به شرکت‌های خارجی داده شوند.
* بدحسابی آمریکایی‌ها در قضیه برجام، به ما می‌آموزد که به وعده‌های هیچ‌یک از دولت‌ها در آمریکا نمی‌توان اعتماد کرد و نباید در مقابل وعده آنها اقدام نقد انجام داد.
* «روحیه انقلابی و دینی مردم» یکی از عناصر اصلی سپر امنیتی مستحکم کشور است.
* آزاد اندیشی به معنای ولنگاری و اجازه دادن به دشمن برای لطمه‌زدن نیست.
* باید در ایجاد شبکه ملی اطلاعات و راه‌اندازی آن تسریع شود.
* عزم راسخ و برخورد قاطع با مسئله حقوق‌های نجومی در تمام قوا و سازمان‌ها [داشته باشید] و در موارد بجا و لازم، قوه قضائیه نیز باید ورود و با متخلفان برخورد کند.

صفحه۳

خبر ویژه

فشار فتنه‌گران بر روحانی شدت گرفت

صفحه۲

رسانه‌های آلمانی خبر دادند

اوج وحشت ازحملات تروریستی درآلمان

* وحشت شهروندان آلمانی از وقوع حملات تروریستی به اوج خود رسیده است.
* دستکم دو سوم آلمانی‌ها از اینکه قربانی یک جنایت شوند واهمه دارند و خواستار اقدامات امنیتی بیشتر در کشورشان هستند.
* نظرسنجی موسسه «دموسکوپی» نشان می‌دهد، وحشت از تروریسم در میان شهروندان آلمانی مدام در حال افزایش است.
* میزان ناامیدی به آینده در میان شهروندان آلمانی، از جنگ‌جهانی دوم به این طرف بی‌سابقه است.

صفحه آخر

گزارش خبری تحلیلی کیهان

آقای سیف! با شفافیت موافقیم اما نه برای دشمنان ایران

* در حالی‌که تاکنون نسبت به جزئیات تعهدات ایران در امضای قرارداد FATF شفاف‌سازی صورت نگرفته است رئیس بانک مرکزی گفته کسانی که از شفافیت نفعی نمی‌برند با توافق ایران مخالفت می‌کنند!
* سیف گفته است عضویت در FATF هیچ‌گونه الزام و تعهدی مبنی بر ارائه اطلاعات برای کشور ما در بر ندارد در حالی که در مقدمه دستورالعمل‌های این سازمان آمده کشورها «باید» الزامات این کارگروه را اجرا کنند.
* شورای عالی امنیت ملی به بانک مرکزی دستور توقف اجرای FATF را داده است اما این بانک بدون توجه به این دستور، به اجرای آن مشغول است.
* امضای FATF به معنای پذیرش تعریف این نهاد از تروریسم بوده و امنیت کشور را دچار مخاطره می‌کند.

صفحه۲

با دستگیری علمای دینی کلید خورد

موج تازه فشارها علیه شیعیان در پاکستان و افغانستان

* موج ترور و بازداشت شیعیان در افغانستان و پاکستان بالا گرفت.
* چند عالم و روحانی شیعه طی روزهای اخیر در افغانستان ترور یا دستگیر شده‌اند.

صفحه آخر

یادداشت روز

حقوق مدنی کشمیر را پایمال نکنید!

صفحه۲

شورای شهر و شهرداری خرم‌آباد در نمایشگاه فرهنگی اقتصادی خوش درخشیدند

معرفی ظرفیت‌های لرستان منجر به رقابت سرمایه گذاران می‌شود

۹۶۸ پروژه ۱۰۳۰ میلیارد تومانی با ۴۰۳۲ شغل در لرستان افتتاح شد

ضمیمه روزنامه را در این منطقه از روزنامه فروشی ها رایگان دریافت نمائید

دفتر سرپرستی خرم آباد۳۳۳۰۳۳۱۰-۳۳۳۰۵۱۷۴

تلفن ۱۹۷

هفته دولت فرصت مناسبی برای ارائه خدمات وعملکرد دولتمردان است

۷۷۹ طرح هفته دولت افتتاح می‌شود

افتتاح طرح تجهیز و نوسازی اراضی در بهشهر

مشارکت مردم در تعریض و آزادسازی معابر کمک به توسعه و آبادانی شهر است

شیرگاه روی ریل توسعه

ضمیمه روزنامه را در این منطقه از روزنامه فروشی ها رایگان دریافت نمائید

دفتر سرپرستی ساری ۳۳۳۶۸۱۷۱-۳۳۳۶۱۲۵۵

شرکت آب و فاضلاب استان قزوین (سهامی خاص)

آگهی خرید و تملک اراضی (نوبت دوم)

شرکت آب و فاضلاب استان قزوین در نظر دارد در اجرای برنامه‌های عمومی و عمرانی دولت جهت ایجاد ایستگاه پمپاژ فاضلاب شهر نصرت‌آباد قسمتی از اراضی شهر نصرت‌آباد، به مساحت ۴۲۵ مترمربع را مطابق کروکی ذیل طبق ماده ۱۴ قانون تشکیل شرکتهای آب و فاضلاب و لایحه قانونی نحوه خرید و تملک اراضی و املاک دولت مصوب شورای انقلاب تملک نماید. علیهذا از کلیه مالکین و ذینفعان اراضی فوق دعوت می‌شود از تاریخ نشر آگهی ظرف مدت **یک ماه** برای توافق در میزان بهاء و تعیین کارشناس اختصاصی و مرضی‌الطرفین به واحد حقوقی شرکت آب و فاضلاب استان قزوین واقع در میدان ولیعصر بلوار آیت‌الله خامنه‌ای- گلستان پنجم- پلاک ۴ مراجعه نمائید. شایان ذکر است عدم مراجعه هر یک از مالکین و ذینفعان در مدت تعیین شده مانع از اجرای طرح تملک نخواهد گردید.

روابط عمومی شرکت آب و فاضلاب استان قزوین

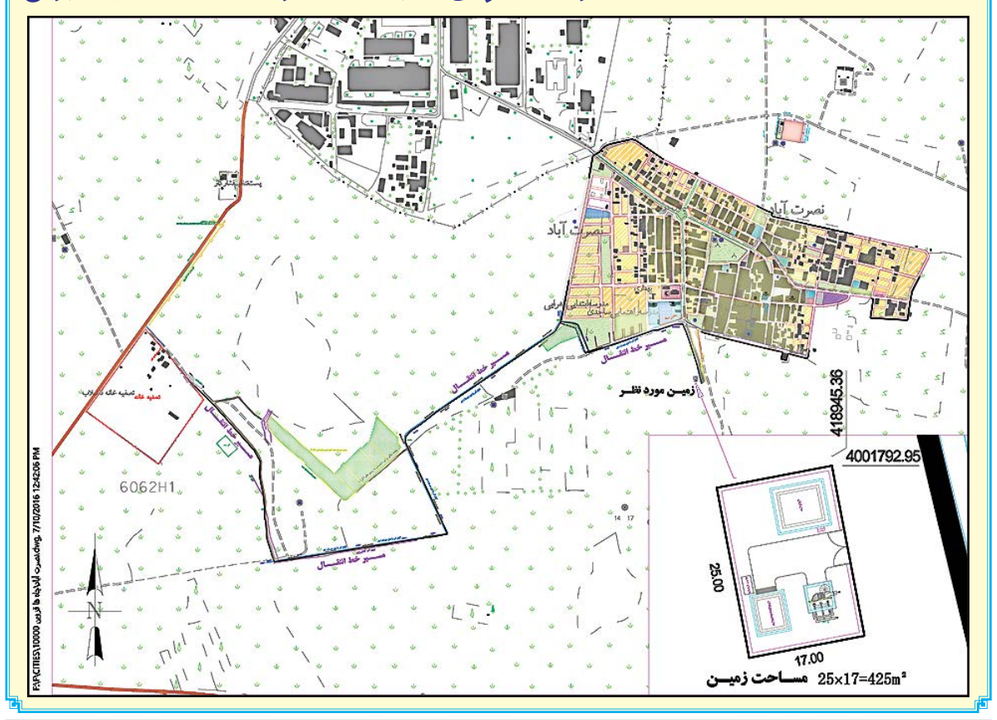

قائم مقام محترم سرپرستی جناب آقای محسنی‌نیا

مصیبت درگذشت همشیره گرامیتان را تسلیت عرض نموده و از خداوند متعال برای آن مرحومه غفران و رحمت واسعه الهی و برای شما و دیگر بازماندگان محترم صبر و اجر مسئلت می‌نماییم.

سرپرست، مدیران و کارکنان موسسه کیهان

اناللّه و اناالیه راجعون

با قلبی آکنده از اندوه درگذشت مرحومه مغفوره

حاجیه خانم اکرم محسنی‌نیا

را به اطلاع دوستان و آشنایان گرامی می‌رساند.

رجوع به صفحه۴

آگهی تغییرات شرکت شیمیایی شمین سهامی‌خاص به شماره‌ثبت ۲۹۹۹۶ و شناسه‌ملی ۱۰۱۰۰۷۵۴۵۵۶

به استناد صورتجلسه هیئت‌مدیره مورخ ۱۳۹۵/۲/۲۸ تصمیمات ذیل اتخاذ شد:

آقای رضا عطارچی طهرانی به کدملی ۰۰۳۸۴۱۰۶۳۱ بسمت ریاست هیئت‌مدیره

آقای رمضانعلی جلیلوند به کدملی ۵۵۹۹۱۶۲۹۷۴ بسمت نایب رئیس هیئت‌مدیره

خانم معصومه عطارچی طهرانی به کدملی ۰۰۴۴۱۲۶۵۵۷ بسمت عضو هیئت‌مدیره

آقای احمد عطارچی طهرانی به کدملی ۰۰۴۴۰۷۲۵۶۲ خارج از اعضاء به سمت مدیرعامل خارج از اعضا تعیین گردیدند.

حدود اختیارات مدیرعامل اجرای مصوبات هیئت‌مدیره تعیین شد.

امضاء کلیه اوراق و اسناد تعهدآور مالی و قراردادها و چک و سفته و برات و کلیه عقود اسلامی با امضاء متفق رئیس هیئت‌مدیره (رضا عطارچی طهرانی) و مدیرعامل (احمد عطارچی طهرانی) همراه با مهر شرکت و اوراق عادی و مراسلات اداری با امضاء هر یک از اعضاء هیئت‌مدیره منفردا همراه مهر شرکت دارای اعتبار می‌باشد.

با ثبت این مستند تصمیمات تعیین سمت مدیران، تعیین وضعیت حق امضاء انتخاب شده توسط متقاضی در سوابق الکترونیک شخصیت حقوقی مرقوم ثبت و در پایگاه آگهی‌های سازمان ثبت قابل دسترس می‌باشد.

سازمان ثبت اسناد و املاک کشور
اداره ثبت شرکت‌ها و موسسات غیرتجاری تهران

آگهی تغییرات شرکت ناصرین وحید سهامی خاص به شماره ثبت ۱۸۳۳۴۰ و شناسه ملی ۱۰۱۰۲۲۵۵۰۱۱

به استناد صورتجلسه هیئت مدیره مورخ ۱۳۹۳/۸/۲۱ تصمیمات ذیل اتخاذ شد:

آقای مسعود اورعی ۰۰۴۹۷۸۰۱۳۱ به نمایندگی از شرکت بازرسی مهندسی و کنترل کیفیت سنجش گستر دانا شناسه ملی ۱۰۱۰۲۳۸۴۲۸۷ به عنوان رئیس هیئت مدیره

آقای نصرالله شادی نسب ۴۵۶۹۸۲۸۳۱۰ به نمایندگی از شرکت گروه طلیعه سبز جهان شناسه ملی ۱۰۱۰۲۸۵۳۶۵۰ به عنوان نایب رئیس هیئت مدیره آقای کاظم میرزایی کندری ۰۰۴۶۳۱۰۶۲۲ به نمایندگی از شرکت حمل و نقل آزادگان شناسه ملی ۱۰۱۰۱۲۵۹۳۳۰ به عنوان مدیرعامل و عضو هیئت مدیره تعیین گردیدند.

کلیه اوراق بهادار و تعهدآور از قبیل چک و سفته و غیره با امضاء ثابت مدیرعامل و امضای آقای منصور صباغی مدیسه مدیر مالی شرکت همراه با امضاء رئیس هیئت مدیره یا نایب رئیس هیئت مدیره با مهر شرکت و تمامی مکاتبات اداری با امضاء مدیرعامل به همراه مهر شرکت معتبر است.

با ثبت این مستند تصمیمات انتخاب و تعیین سمت هیئت مدیره، تعیین وضعیت حق امضاء، تعیین دارندگان حق امضاء انتخاب شده توسط متقاضی در سوابق الکترونیک شخصیت حقوقی مرقوم ثبت و در پایگاه آگهی‌های سازمان ثبت قابل دسترس می‌باشد.

سازمان ثبت اسناد و املاک کشور
اداره ثبت شرکت‌ها و موسسات غیرتجاری تهران

هم‌اکنون می‌توانید
عضو کانال «کیهان» در تلگرام شوید
https://telegram.me/kayhan_news

آگهی تغییرات شرکت هتل بزرگ تهران سهامی خاص به شماره ثبت ۲۶۹۸۵ و شناسه ملی ۱۰۱۰۰۷۲۴۵۲۹

به استناد صورتجلسه هیئت مدیره مورخ ۱۳۹۴/۱۲/۵ و مجوز شماره ۹۴۱/۱۲۶/۱۵۸۶۱ مورخ ۹۴/۱۲/۱۱ سازمان میراث فرهنگی، صنایع دستی و گردشگری استان تهران تصمیمات ذیل اتخاذ شد:

- سمت اعضای هیئت مدیره به شرح زیر تعیین گردید:

فرمان غفاریان شماره ملی ۰۴۵۱۶۴۵۳۸۳ به سمت رئیس هیئت مدیره

طناز غفاریان شماره ملی ۰۴۵۳۳۳۹۷۹۴ به سمت نایب رئیس

فرمان غفاریان شماره ملی ۰۴۵۱۶۴۵۳۸۳ به سمت مدیرعامل

سمانه کبیری. شماره ملی ۰۴۵۳۶۸۳۵۸۴ به سمت اعضاء

- کلیه اسناد و اوراق بهادار و تعهدآور از جمله چک سفته و برات و غیره شرکت با امضای آقای فرمان غفاریان مدیرعامل و رئیس هیئت مدیره و یا خانم طناز غفاریان نایب رئیس هیئت مدیره هر یک به تنهایی و همراه با مهر شرکت دارای اعتبار می‌باشد.

با ثبت این مستند تصمیمات تعیین وضعیت حق امضاء، انتخاب و تعیین سمت هیئت مدیره انتخاب شده توسط متقاضی در سوابق الکترونیک شخصیت حقوقی مرقوم ثبت و در پایگاه آگهی‌های سازمان ثبت قابل دسترس می‌باشد.

سازمان ثبت اسناد و املاک کشور
اداره ثبت شرکت‌ها و موسسات غیرتجاری تهران

آگهی تغییرات شرکت ساختمانی جنت‌سازان سهامی خاص به شماره ثبت ۶۰۸۳۱ و شناسه ملی ۱۰۱۰۱۰۵۸۷۵۵

به استناد صورتجلسه هیئت مدیره مورخ ۱۳۹۵/۳/۱۹ تصمیمات ذیل اتخاذ شد:

محل شرکت در واحد ثبتی تهران به آدرس تهرانپارس- قنات کوثر- خ مطهری- کوچه ششم مرکزی- پلاک ۱۰ کد پستی: ۱۶۸۹۹۳۷۸۸۳ تغییر یافت.

کلیه اسناد و اوراق بهادار و تعهدآور شرکت از قبیل چک، سفته، بروات، قراردادها و عقود اسلامی با امضاء مختار نورانی و حسن ربیعی همراه با مهر شرکت معتبر و اوراق عادی با امضاء هر یک از مختار نورانی، حسن ربیعی و محمدتقی ربیعی با مهر شرکت معتبر می‌باشد.

با ثبت این مستند تصمیمات تعیین دارندگان حق امضاء، تغییر محل (تغییر نشانی در یک واحد ثبتی) انتخاب شده توسط متقاضی در سوابق الکترونیک شخصیت حقوقی مرقوم ثبت و درپایگاه آگهی‌های سازمان ثبت قابل دسترس می‌باشد.

سازمان ثبت اسناد و املاک کشور
اداره ثبت شرکت‌ها و موسسات غیرتجاری تهران

سامانه پیام کوتاه کیهان و خوانندگان
سامانه پیام کوتاه ۳۰۰۰۲۳۲۳