اخبار کوتاه از فوتبال

منتخب آفریقایی‌های مقیم دبی جایگزین مراکش شد!

تیم منتخب آفریقایی‌های مقیم دبی حریف تیم ملی فوتبال کشورمان در اردوی امارات شده است. تیم ملی فوتبال کشورمان که اردوی خود را از دوشنبه در امارات برپا کرده، طبق برنامه قرار بود جمعه، ۱۷ دی‌ماه به مصاف مراکش برود. این دیدار به دلیل مخالفت امارات لغو شد اما مهدی تاج، رئیس فدراسیون هنوز معتقد است این بازی لغو نشده و در حال رایزنی در این خصوص هستند. تاج تأکید کرد که تیم ملی در اردوی امارات بازی دوستانه انجام خواهد داد که بر اساس پیگیری‌های صورت گرفته، این بازی دوستانه با تیم منتخب آفریقایی‌های مقیم دبی است. دیداری که قرار شده امروز (پنجشنبه) در باشگاه ایرانیان دبی و پشت درهای بسته برگزار شود، به شرط اینکه این بازی هم در لحظه آخر لغو نشود تا کارلوس کی‌روش بتواند بازیکنان حاضر در اردو را در یک بازی دوستانه زیر نظر بگیرد. تیم ملی قرار است روز شنبه به اردوی خود در امارات پایان بدهد و به تهران بازگردد.

شعار علیه کریمی و تشویق دست‌نشان در آبادان

سرمربی پیشین تیم‌های استقلال و پاس، هدایت صنعت نفت را در نیم‌فصل دوم لیگ برتر بر عهده خواهد داشت. باشگاه صنعت نفت آبادان در اتفاقی عجیب برای نیم‌فصل دوم لیگ برتر تصمیم به قطع همکاری با نادر دست‌نشان گرفت تا فیروز کریمی را جایگزین او کند. سرمربی پیشن اکسین البرز، دیروز در حالی اولین تمرین نفت آبادان را زیر نظر گرفت که عده‌ای از هواداران ناراضی تیم آبادانی که از تصمیمات باشگاه مبنی بر کنار گذاشتن ناگهانی نادر دست‌نشان طبق قرار قبلی به محل تمرین آمدند و ورزشگاه پیروزان را پر کردند. آنها بعد از چند دقیقه سکوت، به شدت علیه علی عیسی‌زاده و حسن هوری و فیروز کریمی شعار دادند و آنها را هو کردند و با شعارهای حیا کن رها کن از آنها استقبال کردند و به تشویق نادر دست‌نشان و عقیل اعتمادی پرداختند.

خروج رسمی نام جباری از فهرست تیم الاهلی

باشگاه الاهلی قطر تصمیم گرفت تا با خارج کردن نام مجتبی جباری از فهرست بازیکنان خارجی خود مدافع بحرینی را همچنان حفظ کند.روزنامه‌های الشرق و العرب قطر در شماره‌های دیروز خود از قرار دادن نام محمد عدنان، مدافع ۳۲ ساله بحرینی به جای مجتبی جباری، بازیکن ایرانی و مصدوم تیم الاهلی تا پایان فصل جاری لیگ ستارگان خبر دادند.پژمان منتظری، محمد عدنان، یاسو و موبیلی چهار بازیکن خارجی تیم الاهلی در ادامه رقابت‌های لیگ ستارگان قطر محسوب خواهند شد. مجتبی جباری در بازی الاهلی برابر لخویا مصدوم شد و پزشکان مدت زمان دوری این بازیکن ایرانی از تمرینات را یک ماه اعلام کردند.

خداحافظی رسمی ترکی از دنیای داوری

داور بین‌المللی فوتبال کشورمان دیروز به‌طور رسمی خبر خداحافظی‌اش از دنیای داوری را اعلام کرد. در حالی که حسن کامرانی‌فر، رئیس دپارتمان داوری اعلام کرده بود با تصمیم محسن ترکی برای خداحافظی از دنیای داوری مخالفت کرده است، اما تصمیم ترکی قاطع‌تر از آن بود که بخواهد تغییرش دهد. داور بین‌المللی فوتبال کشورمان دیروز در میان همه داورانی که برای تست‌های پزشکی در کیش حضور داشتند، طی مراسمی رسماً از دنیای داوری خداحافظی کرد. ترکی با توجه به مسائل پیش آمده، تصمیم به اتخاذ چنین تصمیمی گرفت، هر چند که موضوع خاصی را مطرح نکرد. او در جمع داوران گفت: ۲۸ سال کار داوری را انجام دادم و امروز(دیروز) تصمیم گرفته‌ام که از دنیای داوری خداحافظی کنم.

آخرین اخبار نقل و انتقالات لیگ برتر

* مهدی رحیم زهیوی، مهاجم استقلال خوزستان که در ایران مدنظر چند تیم از جمله استقلال تهران قرار دارد، قرار است در لیگ قطر فوتبالش را ادامه دهد. او قرار است صبح امروز راهی این کشور شود و می‌گویند تیمی که خواهان جذب او شده، باشگاه الشحانیه است. هدایت این تیم را ایگور استیماچ، سرمربی پیشین تیم فوتبال سپاهان اصفهان بر عهده دارد.

* در حالی که حامد لک قراردادش را با تیم صبای قم فسخ و صحبت از رفتنش به لیگ سوئد مطرح بود، به سایپا پیوست.خلعتبری و کلانتری هم روز گذشته به سایپا پیوستند.

رویارویی صدرنشینان لیگ برتر بسکتبال در آبادان

قطار لیگ برتر بسکتبال به ایستگاه دوازدهم خود رسیده و با توجه به این که از نیم‌فصل رقابت‌ها در دو روز در هفته برگزار می‌شود سرعت این قطار هم بیش‌تر شده است.

در این هفته آبادان، ماهشهر، شیراز، گرگان و تهران میزبان مسابقات هستند که حساس‌ترین مسابقات در پایتخت و آبادان برگزار می‌شود. در آبادان، تیم‌های پالایش نفت آبادان و شهرداری اراک در حالی به مصاف هم می‌روند که در صدر جدول، شرایط کاملاً مشابهی دارند. هر دو تیم در آخرین بازی خود پیروز شده‌اند و با ۱۹ امتیاز از ۱۱ بازی در مکان‌های دوم و سوم جدول قرار دارند. تیم شهرداری اراک در بازی رفت و در سالن اختصاصی خود با نتیجه ۸۶ بر ۷۰ برنده شده و حالا شاگردان همداد سامری در این بازی خانگی به دنبال جبران شکست دور رفت هستند.در دیگر دیدار حساس این هفته تیم شیمیدر تهران نیز در تالار بسکتبال آزادی از دانشگاه آزاد میزبانی می‌کند. شیمیدر با هدایت مصطفی هاشمی در ۲ بازی قبلی خود پیروز شده ولی بازی رفت را به دانشگاه آزاد باخته است. هاشمی برای رویارویی مجدد با تیم سابقش، انگیزه زیادی دارد. برنامه دیدارهای هفته دوازدهم لیگ برتر بسکتبال به شرح زیر است:

پنجشنبه: ۱۶ دی ۱۳۹۵

*پالایش نفت آبادان - شهرداری اراک *پتروشیمی بندرامام - نیروی زمینی* لوله آ.اس شیراز - شهرداری کاشان * شهرداری گرگان - شهرداری تبریز* شیمیدُر تهران - دانشگاه آزاد

جدول رده‌بندی لیگ برتر بسکتبال:۱- پتروشیمی بندرامام(۲۱ امتیاز)۲- شهرداری اراک(۱۹ امتیاز) * ۳- پالایش نفت آبادان(۱۹ امتیاز) *۴- دانشگاه آزاد(۱۸ امتیاز)* ۵- شهرداری تبریز(۱۷ امتیاز)

خواندنی از ورزش ایران

*** با حکم رسول خادم، رئیس فدراسیون کشتی، حمید سیفی به عنوان رئیس کمیته استعدادیابی فدراسیون منصوب شد.**

مراسم اختتامیه چهاردهمین دوره مسابقات دسته یک فوتسال جانبازان در رامسر با معرفی تیم‌های برنده برگزار شد. در بخش جانبازان قطع عضو تیم‌های فارس، تهران بزرگ و اصفهان به عنوان تیمهای برتر انتخاب شدند. بنابراین گزارش در آخرین روز از برگزاری مسابقات فوتسال جانبازان قطع عضو پیش از ظهر دیروز تیم‌های فارس با کرمان و اصفهان با گیلان برای رده‌بندی به مصاف هم رفتند که در بازی اول به علت عدم حضور تیم کرمان مسابقه با نتیجه ۳ بر صفر به نفع فارس خاتمه یافت. در بازی دوم نیز اصفهان در مقابل گیلان قرار گرفت و با نتیجه ۳ بر صفر گیلان را شکست داد. بر پایه این گزارش در مجموع امتیازات تیم فارس با ۱۵ امتیاز، تهران بزرگ با ۱۲ امتیاز و اصفهان با ۹ امتیاز مقام اول تا سوم فوتسال جانبازان قطع عضو را به خود اختصاص دادند. در بخش سالم‌تنان نیز پیش‌ازظهر دیروز دو بازی برگزار شد. در بازی اول تیم‌های کهگیلویه و بویراحمد و لرستان به مصاف هم رفتند که نتیجه بازی ۳ بر ۱به نفع تیم کهگیلویه و بویراحمد پایان یافت. بدین ترتیب تیم کهگیلویه و بویراحمد، مقام اول و تیم لرستان مقام دوم را به خود اختصاص دادند. در بازی دوم نیز کرمان در مقابل اصفهان قرار گرفت و نتیجه را ۲ بر ۱ به حریف واگذار کرد و تیم اصفهان به مقام سوم مسابقات سالم‌تنان نائل شد. بر اساس نتایج این دوره از مسابقات، تیم‌های اول تا سوم به لیگ برتر کد در روز دوشنبه ۲۰ دی ماه برگزار خواهد شد، صعود می‌کنند.

دادنامه

پرونده کلاسه ۹۵۰۹۹۸۸۳۱۱۳۰۰۲۵۵ شعبه ۱۳ دادگاه عمومی حقوقی شهرستان کرمانشاه تصمیم نهایی شماره ۹۵۰۹۹۷۸۳۱۳۰۰۶۷۹

خواهان: شرکت آفرین باختر کرمانشاه با مدیریت آقای حمیدرضا رحیمی فرزند علی‌محمد به نشانی کرمانشاه- جاده سنندج- خ دهکدا گروه صنایع غذائی آفرین باختر

خوانده: آقای ابراهیم الهیاری فرزند گلشن علی به نشانی کرمانشاه- جاده قدیم تهران- نبش کوی ۱۵ متری- روبه‌روی پارک شرقی همراه ۰۹۱۸۷۳۸۱۲۸۶

خواسته‌ها: ۱- مطالبه وجه چک ۲- مطالبه خسارت دادرسی ۳- مطالبه خسارت تأخیر تادیه

بسمه تعالی، دادگاه با ملاحظه محتویات پرونده ختم دادرسی را اعلام و به شرح ذیل رأی صادر می‌نماید.

رأی دادگاه

موضوع دادخواست آقای حمیدرضا رحیمی به مدیریت از شرکت آفرین باختر به طرفیت آقای ابراهیم الهیاری به خواسته مطالبه مبلغ ۲۱۰/۰۰۰/۰۰۰ ریال بابت وجه ۷ فقره چک به انضمام خسارات ناشی از دادرسی و خسارت تأخیر در تادیه از تاریخ سررسید چک‌ها لغایت اجرای کامل دادنامه می‌باشد که وکیل خواهان جهت اثبات ادعای خویش رونوشت مصدق چک‌ها به شماره‌های ۵- ۱۶۶۲۷۱ ۶۶۴۶۳۲ ۶۶۴۶۳۸ و به ترتیب به تاریخ‌های ۹۵/۱۱/۲۵، ۹۴/۱۲/۱، ۹۴/۱۲/۱۶، ۹۵/۱/۲، ۹۵/۱/۱۶، ۹۵/۱/۱۹، ۹۵/۱/۲۳، ۹۵/۱/۲۹ به انضمام گواهینامه عدم پرداخت چک‌ها و دلایل احراز سمت خود به دادگاه ارائه نموده و خوانده دفاعی نکرده است.

دادگاه نظر به اینکه وجود چک‌ها نزد دارنده و صدور گواهینامه‌های عدم پرداخت آن دلالت بر اشتغال ذمه صادرکننده تا میزان وجه مندرج در آن و عدم پرداخت وجه آن توسط صادرکننده دارد و خوانده نیز علی‌رغم ابلاغ قانونی دفاعی نکرده است بنابراین دادگاه ادعای خواهان را ثابت تشخیص و با استناد به مواد ۳۱۰،۳۱۱،۳۱۲،۳۱۳ از قانون تجارت ورای وحدت رویه شماره ۵۲۶ و بتاریخ ۶۹/۷/۱۰ هیئت عمومی دیوانعالی کشور و تبصره الحاقی به ماده ۲ قانون صدور چک و قانون استفساریه تبصره فوق و مواد ۱۹۰،۱۹۸،۵۱۵،۵۱۹،۵۲۲ از قانون آیین دادرسی دادگاه‌های عمومی و انقلاب در امور مدنی حکم به محکومیت خوانده به پرداخت مبلغ ۱۹۰،۰۰۰،۰۰۰ ریال بابت اصل خواسته و مبلغ ۷،۴۲۶،۰۰۰ ریال بابت خسارات ناشی از دادرسی شامل هزینه دادرسی و خسارت تأخیر در تأدیه از تاریخ سررسید چک لغایت اجرای کامل دادنامه که قابل محاسبه براساس نرخ شاخص بهاء کالا و خدمات اعلامی توسط بانک مرکزی و در واحد اجرای احکام خواهد بود صادر و اعلام می‌نماید و درخصوص مبلغ ۲۰/۰۰۰/۰۰۰ ریال مابقی خواسته نظر به اقرار نماینده خواهان مبنی بر پرداخت این مبلغ از جانب خوانده دادگاه با استناد ماده ۱۹۷ ق.آ.د.د.ع از در امور مدنی حکم به بی‌حقی خواهان در این بخش از خواسته صادر و اعلام می‌نماید رأی صادره علیه خوانده غیابی و ظرف ۲۰ روز پس از ابلاغ قابل واخواهی در این دادگاه و پس از انقضاء مهلت اخیر ظرف ۲۰ روز قابل تجدید نظرخواهی در دادگاه تجدیدنظر استان کرمانشاه می‌باشد. و رأی صادره علیه خواهان حضوری و ظرف ۲۰ روز پس از ابلاغ قابل تجدیدنظرخواهی در دادگاه تجدیدنظر استان کرمانشاه می‌باشد.

محمدمهدی ذکاوتی رستمی

رئیس شعبه ۱۳ دادگاه حقوقی شهرستان کرمانشاه

ورود رئیس فدراسیون به ماجرای عجیب تیم ملی فوتبال

یک‌بار برای همیشه باید اختلافات تیم ملی و باشگاه‌ها را حل کرد

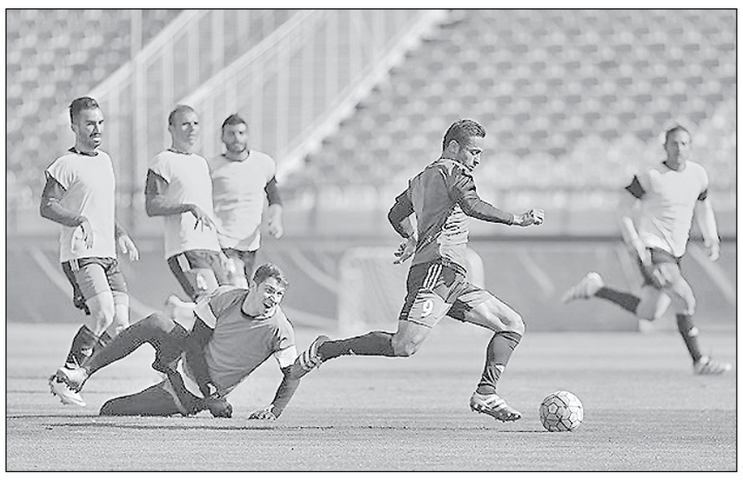

سرویس ورزشی-

اختلافات بوجود آمده میان تیم ملی و باشگاه پرسپولیس موجب شد رئیس فدراسیون به این پرونده ورود کند و بگوید یکبار برای همیشه باید اختلافات تیم ملی و باشگاه‌های فوتبال حل شود.

کی روش که از سوی بخش زیادی از هواداران فوتبال ایران به خاطر مرخص کردن ۷ ملی‌پوش پرسپولیس تحت فشار است، روز گذشته پرده جدیدی را به نمایش گذاشت. وی تمام مربیان ایرانی حاضر در اردوی تیم ملی در کشور امارات را مرخص کرد تا خودش و دو دستیار خارجی‌اش هدایت تیم ملی را برعهده داشته باشند.

مارکار آقاجانیان، جواد نکونام، مهرداد خانبان، طباطباییان و حتی آرین قاسمی مترجم او به دستور سرمربی تیم ملی دیروز به تهران بازگشتند. این خبر عجیب دومین تصمیم تند کارلوس کی‌روش در روزهای پرتنش فوتبال ملی محسوب می‌شود.

توضیحات تاج در خصوص اتفاقات تیم ملی

اما رفتارهای عجیب کی‌روش، سرانجام مهدی تاج رئیس فدراسیون فوتبال را مجاب کرد تا توضیحاتی را در خصوص تنش‌های ایجاد شده در اردوی تیم ملی ارایه کند. وی روز گذشته در جمع خبرنگاران از ماجرای برگشتن پرسپولیسی‌ها به تهران و برگزاری جلسه با طاهری سرپرست این باشگاه گفت. تاج عنوان داشت: من به طاهری هم گفتم که اگر قرار است بحث و اعتراضی به برنامه تیم ملی صورت بگیرد باید به صورت مکتوب ارائه شود. اگر به این شکل باشد کار قانونی بوده است اما نباید چنین مصاحبه‌هایی انجام شود.

رئیس فدراسیون فوتبال گفت: خوب نیست که در مصاحبه‌هایشان بگویند چرا تیم ملی با سوریه جنگ‌زده مساوی کرده است، یا اینکه در فلان کشور اردو زده‌ایم، این صحبت‌ها در شأن افراد نیست و در حیطه اختیارات آنها هم نیست که بخواهند در مورد آن صحبت کنند. این مسائل را به طاهری گفتم. ما اگر سکوت می‌کنیم به خاطر تدبیر است، فدراسیون فوتبال وظیفه خود را می‌داند و هر اقدامی لازم باشد به موقع انجام می‌دهد. وقتی سازمان لیگ جلسه می‌گذاریم و همه می‌آیند یعنی اینکه تصمیم درستی گرفته شده است. اینکه می‌گویند اگر بازی با مراکش انجام می‌شد ما اعتراضی نمی‌کردیم. البته بازی با مراکش هنوز لغو نشده است و ما پیگیر این موضوع هستیم که این بازی انجام شود.

تاج در واکنش به کنایه یک خبرنگار که اعلام کرد آیا بازیکنی در اردوی تیم ملی مانده که بخواهید با مراکش بازی کنید، گفت: بله هیچ مشکلی از لحاظ کمبود بازیکن وجود ندارد و به اندازه کافی بازیکن در اردوی تیم ملی هست. اتفاق عجیب که در این بین افتاد این بود که سرمربی پرسپولیس اعلام کرد نتایج این تیم به اردوی تیم ملی بازمی‌گردد و هر اتفاقی برای تیمش رخ دهد متوجه کی‌روش و تیم ملی است. سرمربی تیم ملی هم تصمیم گرفت بازیکنان این تیم را برگرداند تا پرسپولیس آسیبی نبیند و نتایج احتمالی هم به عهده خودشان باشد.

وی ادامه داد: حالا یک اتفاقی افتاده! البته نمی‌گویم اتفاق مهمی نیست که اگر مهم نبود ما با سرپرست باشگاه پرسپولیس جلسه نمی‌گذاشتیم که درباره این اتفاق صحبت کنیم. فدراسیون این موضوع را بررسی خواهد کرد تا مشکلات برگزاری اردوی تیم ملی یک بار برای همیشه حل شود. اینکه هر بار ما بخواهیم اردو بگذاریم پیش از آن اعتراضی صورت بگیرد و پس از آن التهابی به وجود بیاید خوب نیست، موضوع باید یک بار برای همیشه حل شود چون از گذشته و در زمان ریاست آقای کفاشیان هم همیشه این اعتراض‌ها بوده است. حالا این اردو که ۵ روزه است و ما اگر همین الان مشکل را حل نکنیم در اسفندماه که پیش از بازی با قطر اردوی مهمی داریم با مشکلاتی مواجهه می‌شویم.

تاج درباره برنامه‌های فشرده باشگاه‌ها و تیم ملی که باعث شده این اختلافات به وجود بیاید، گفت: این مشکل همیشه وجود دارد چون تقویم مسابقات شرق و غرب آسیا یکی نیست و ما باید به دنبال حل این مشکل هم باشیم تا مشکل تقویم را حل نکنیم این مسئله هم درست نمی‌شود و ما دنبال حل همین مشکل هستیم. اتفاقا برای حل این مشکل جلسه‌ای ۳ ساعته با شیخ سلمان داشتیم که او هم با روی باز از ما استقبال کرد. باز هم می‌گویم تا تقویم آسیا به نفع کشورهای شرق قاره است ما با این مشکلات مواجه هستیم نه فقط ما بلکه قطر، عربستان، امارات، عمان و سایر کشورهای عربی هم چنین مشکلی را دارند، حالا کشورهایی چون ما بیشتر درگیر چنین مسئله‌ای هستیم چون ۴ سهمیه داریم در صورتی که ازبکستان فقط ۲ سهمیه در لیگ قهرمانان آسیا دارد که کمتر از ما درگیر چنین مشکلاتی می‌شود، همانطور که می‌دانید عمده بازیکنان ملی‌پوش هر کشوری هم در تیم‌هایی هستند که در لیگ قهرمانان آسیا حضور دارند و این مشکل را بیشتر می‌کند.

وی درباره اینکه چرا جلسه میان کارلوس کی‌روش و سرمربیان تیم‌های لیگ برتری برگزار نمی‌شود، گفت: پیشنهاد خوبی است و شاید به زودی این کار را انجام دهیم، شاید در این جلسه برنامه مسابقات را اعلام کنیم و هر کسی پیشنهادی بدهد اما مطمئنا تغییر ماهوی صورت نمی‌گیرد.

رئیس فدراسیون فوتبال با اشاره به برنامه مسابقات لیگ گفت: هر مدیری می‌تواند براساس مطالب خودش پیشنهادات را بدهد و ما آن را بررسی خواهیم کرد. خودمان اهل برنامه هستیم و پیشنهادی برسد که مورد قبول باشد می‌پذیریم.

تاج در پاسخ به سؤال خبرنگاری مبنی بر اینکه دود اختلاف میان کی‌روش و برانکو به چشم بازیکنان پرسپولیس می‌رود، گفت: این موضوع حل خواهد شد. کی‌روش آدم بزرگواری است و بازیکنان را مانند بچه‌های خودش می‌داند. پرسپولیسی‌ها گفته‌اند که از حضور بازیکنانشان در این اردو ضرر خواهد کرد و به این خاطر سرمربی تیم ملی بازیکنان را در اختیار پرسپولیس قرار داد.

تاج در پایان خاطرنشان کرد: مدیرعامل یا سرمربیان تیم‌ها اگر پیشنهادی دارند به فدراسیون یا سازمان لیگ بدهند اما اگر پیشنهادی ندارند برنامه ما را بپذیرند و اعتراض نکنند. استقلال طبق برنامه‌ای که به خاطر دارم در ۱۲ روز ۳ بازی سنگین باید انجام دهد. تیم ملی هم در خردادماه سال آینده برای انتخابی جام جهانی چند بازیکن سنگین دارد و این مشکلات پابرجاست. در ۲ سال گذشته که مقدماتی جام جهانی را نداشتیم چنین مشکلی نبود اما به دلیل برگزاری مسابقات مقدماتی جام جهانی با مشکل روبه‌رو شده‌ایم.

خروج یک مربی «خارجی بی‌خاصیت» از ورزش ایران

مربی تیم ملی دوومیدانی با کسب نتایج ضعیف و بدون اینکه بابت این موضوع بازخواست شود از ایران رفت.

ایگور پاکلین مربی قرقیزستانی تیم ملی دوومیدانی پیش از المپیک لندن برای نخستین بار به ایران آمد و همراه با محمد ارزنده سهمیه المپیک ۲۰۱۲ را کسب کرد. در المپیک لندن ارزنده نتیجه خوبی را کسب نکرد، با این حال برای المپیک ریو هم فدراسیون دست به دامان پاکلین شد. او برای مربیگری ارزنده و کیوان قنبرزاده با فدراسیون قرارداد بست.

قنبرزاده روز به روز از ریو دورتر شد و ارزنده هم در لحظه آخر به سختی سهمیه گرفت هر چند باز هم در المپیک به نتیجه خوبی نرسید.اما پاکلین بدون اینکه فدراسیون از او بازخواستی انجام بدهد یا فدراسیون به دلیل نتایج ضعیف قنبرزاده از او سوالی بکند پاکلین از ایران رفت و هیچ کسی نپرسید این مربی که این همه پول گرفت و به نتیجه مورد نظر هم نرسید و در واقع خاصیتی هم برای دوومیدانی ایران نداشت، چرا بازخواست نشد. گفته می‌شود گاهی هم از او انتقاداتی بخاطر رفتارهای خارج از فرهنگ ایران هم می‌شد.

این سوال پیش می‌آید که فدراسیون فعلی و فدراسیون گذشته به چه دلیل با مربی که شرایط خوبی ندارد و حتی از لحاظ فنی هم به نتیجه قابل اعتنایی در این مدت نرسیده قرارداد می‌بندد؟

فدراسیون قبل از پایان مهلت کسب سهمیه المپیک اعلام کرد که هنوز امیدوار است که قنبرزاده و ارزنده سهمیه بگیرند. در روزهای پایانی ارزنده سهمیه گرفت اما قنبرزاده نتوانست به هدف خود برسد. نکته جالب این است که فدراسیون مبلغ قرارداد او را کامل پرداخت کرده و این مربی بدون اینکه بابت آنچه که باید انجام می‌داده اما انجام نداده هیچ گونه سرزنشی نشده و هیچ غرامتی هم به ایران نداده است.

مربیان خارجی دیگری هم در راه تیم ملی دوومیدانی هستند اما بهتر است از این پس فدراسیون قراردادهای بهتری را با مربیان ببندد. مربیان سطح پایین به ایران می‌آیند اما بدون اینکه کاری انجام بدهند و کمکی به پیشرفت دوومیدانی ایران بکنند پول می‌گیرند و می‌روند. فدراسیون اعلام کرده بود که ۲۰ آذر مربیان پرتابی و سرعت به ایران می‌آیند اما هنوز از این مربیان خبری نشده است. مربیان که از روز اول این چنین امروز و فردا می‌کنند قطعا آخر کار هم به مانند پاکلین از ایران می‌روند. باید منتظر ماند و دید که آیا برای المپیک ۲۰۲۰ توکیو باز هم پاکلین به ایران می‌آید یا خیر؟

ملی‌پوشان دوومیدانی در حالی که خود را در شرایط دشوار برای قهرمانی آسیا آماده می‌کنند، رئیس فدراسیون در کیش روزهای تعطیلات خود را پشت سر می‌گذارد.

در حالی که حدود ۵ ماه تا زمان برگزاری مسابقات قهرمانی آسیا باقی مانده هنوز وضعیت مربیان تیم ملی دوومیدانی مشخص نشده و معلوم نیست ملی‌پوشان با چه شرایطی تا آن زمان آماده خواهند شد.

فدراسیون دوومیدانی از زمان حضور کیهانی در راس فدراسیون حواشی زیادی را به خود دیده و نارضایتی ملی‌پوشان و مربیان از شرایطی که رئیس فدراسیون رقم زده است، ظاهرا تمامی ندارد. در آخرین نمونه آنها نیز احسان حدادی تنها مدال‌آور دوومیدانی ایران در بازی‌های المپیک به انتقاد از رئیس فدراسیون پرداخت.

مدال آوران آسیایی کجایند؟

در دوره گذشته لیلا رجبی و محمد صمیمی در مواد پرتابی دو مدال‌آور کشورمان بودند، اما این روزها کجایند؟ کیهانی با بی‌برنامگی خود شرایطی را فراهم کرد که لیلا رجبی ماندن در دوومیدانی را به رفتن ترجیح دهد و حالا دیگر اسم این رشته را هم نمی‌آورد. محمد صمیمی هم این روزها با ناامیدی کامل از فدراسیون تک و تنها در اصفهان تمرین می‌کند و امیدی با شرایط فعلی به آینده ندارد. سرمایه‌سوزی فدراسیون کیهانی با این وضعیت همچنان ادامه دارد و باید دید نفر بعدی چه کسی خواهد بود.

لیگ با کیفیت و اسپانسر چه شد؟

کیهانی در برنامه‌های انتخاباتی خود و در مجمع از برگزاری لیگ با کیفیت و با شرایط مالی خود خبر داده بود، اما در عمل نه تنها این اتفاق نیفتاد، بلکه حقوق کمتر از یک کارگر ساده‌شان هم قطع شد. ورزشکارانی که رکورد می‌زنند و سهمیه المپیک هم دارند، نهایتا ۱۵ میلیون دریافتی دارند و باید با آن یک سال را سپری کنند. وضعیت اسپانسرها هم تعریفی ندارد و در حالی که گفته می‌شود حامیان خوبی با فدراسیون همکاری دارند، وضعیت موجود چیز دیگری را نشان می‌دهد و برخی عنوان می‌کنند نهایت کمک حامیان مالی در فدراسیون جدید ۱۰۰ میلیون هم نبوده است.

اردوهایی با شرایط محدود

اردوی تیم ملی در جزیره کیش هم داستان جالبی دارد و اعتراض ملی‌پوشان را در پی داشته است. یکی از ملی‌پوشان در این باره گفت: زمانی که با رئیس فدراسیون در مورد دریافت مکمل غذایی صحبت کردیم، او گفت مکمل نیازی نیست و غذاهای خوبی داده می‌شود. حتی عنوان کرده‌اند برای صبحانه بیش از ۱۰ هزار تومان نمی‌توانید هزینه کنید!

جالب اینکه روز گذشته وقتی خبرنگار خبرگزاری فارس برای بررسی وضعیت دوومیدانی و مشکلات زیادی که این روزها در این رشته وجود دارد، با مجید کیهانی، رئیس فدراسیون تماس گرفته، وی اعلام کرده در حال حاضر در جزیره کیش و در مرخصی به سر می‌برد و پس از پایان استراحت پاسخگوی سؤالات خواهد بود!

برنامه آزاد و فرنگی‌کاران اردونشین تا جام تختی و جام جهانی

اردونشینان تیم ملی کشتی آزاد و فرنگی تا پایان هفته جاری طبق برنامه مسابقات جام تختی و جام‌جهانی به دو گروه تقسیم می‌شوند.

برنامه تمرینی اردوی تیم‌های ملی کشتی آزاد و فرنگی با صلاحدید کادر فنی این دو تیم از پایان هفته جاری تغییر خواهد کرد و مدعیان دو رویداد مهم بین‌المللی پیش‌رو طبق برنامه جدید به تمرین خواهند پرداخت. بر این اساس آن دسته از آزاد و فرنگی‌کارانی که واجد شرایط حضور در جام تختی هستند تا روز جمعه در اردو خواهد ماند و سپس برای حضور در این مسابقات به مدت یک هفته از تمرینات سنگین درون اردویی معاف می‌شوند. البته این نفرات در مدت یک هفته باقیمانده تا جام تختی به‌رغم عدم حضور در خانه کشتی، همچنان به تمرینات سبک و کنترل وزن خود ادامه خواهند داد. از سوی دیگر اردونشینان واجد شرایط برای حضور در جام جهانی ۲۰۱۷ کشتی آزاد تهران نیز تا روز جمعه در اردوی تیم‌های ملی خواهند ماند و سپس به یک مرخصی چند روزه می‌روند تا بعد از این استراحت کوتاه، دوباره از اوایل هفته آینده با حضور در خانه کشتی به تمرینات خود برای حضور در جام جهانی ادامه دهند. مسابقات بین‌المللی کشتی آزاد، فرنگی و پهلوانی جام تختی در روزهای ۲۲ تا ۲۴ دی ماه و رقابت‌های جام جهانی کشتی آزاد در سال ۲۰۱۷ میلادی با حضور هشت تیم برتر دنیا در روزهای ۲۸ و ۲۹ بهمن‌ماه برگزار خواهد شد.

برگزاری چهل و نهمین سالگرد درگذشت جهان پهلوان تختی در ابن‌بابویه

مراسم گرامیداشت چهل و نهمین سالگرد درگذشت جهان پهلوان غلامرضا تختی روز جمعه ۱۷ دی ماه برگزار می‌شود.

روز جمعه ۱۷ دی ماه و در ابن‌بابویه شهر ری مراسم چهل و نهمین سالگرد درگذشت جهان پهلوان غلامرضا تختی بر سر مزار وی برگزار می‌شود.این مراسم از ساعت ۹ تا ۱۲ برگزار می‌شود و فدراسیون کشتی و روابط عمومی ستاد برگزاری مراسم جهان پهلوان تختی از تمامی علاقمندان به آن پهلوان بزرگ دعوت کرد تا در این مراسم شرکت نمایند.

تیم ملی هندبال همچنان در بلاتکلیفی

علی‌رغم تشکیل جلسه کمیته فنی فدراسیون هندبال برای انتخاب سرمربی تیم ملی، سخنگوی این فدراسیون عنوان می‌کند بعد از برگزاری پنج، شش جلسه شاید بتوانیم به نتیجه برسیم.

فرامرز می‌آبادی سخنگوی فدراسیون هندبال در مورد نتیجه اولین جلسه کمیته فنی که در فدراسیون هندبال برگزار شد اظهار کرد: اولین جلسه کمیته فنی تشکیل شد. جلسه مقدماتی بود و در این جلسه تنها در مورد شرح وظایف کمیته فنی، روند کاری، سازماندهی و تدوین آیین‌نامه صحبت شد و کلیات بیش‌تر مطرح شد. وارد جزییات نشدیم و هیچ تصمیم‌گیری خاصی انجام نشد. جلسه رسمیت داشت اما همه اعضای جلسه نبودند. باید کمیته فنی دبیری داشته باشد، اما هنوز آن دبیر انتخاب نشده است. دبیر فدراسیون هندبال در مورد ادامه این جلسات خاطرنشان کرد: قرار شده است تا هر دو سه هفته یکبار این جلسات برگزار شود تا به نتایج نهایی برسیم و ببینیم چه نتیجه‌ای حاصل خواهد شد. وی در مورد انتخاب سرمربی تیم ملی هندبال مردان بیان کرد: بالاخره باید چند جلسه این کمیته تشکیل شود و ببینیم وضعیت چه می‌شود. مهم این است که این جلسه تشکیل شده است و من فکر می‌کنم برای انتخاب سرمربی نیز بعد از پنج شش جلسه بتوانیم به نتیجه برسیم. در این مدت باید آیین‌نامه بررسی و مصوب شود.سخنگوی فدراسیون هندبال خاطرنشان کرد: لیگ برتر تا ۲۴ اسفندماه ادامه خواهد داشت و تا زمانی که لیگ در حال برگزاری باشد تیم ملی تشکیل نخواهد شد و قطعا اردوی تیم ملی نیز نخواهیم داشت. اما تا قبل از پایان لیگ برتر قطعا تصمیم گرفته خواهد شد و وضعیت تیم ملی و سرمربی مشخص خواهد شد.

بازتاب دیدار نیمه تمام لیگ برتر والیبال ایران در رسانه‌های اروپایی

بازی نیمه تمام هفته پانزدهم لیگ برتر والیبال در گنبد، مطلب نخست یک سایت معتبر لهستانی هم شد.

والیبال ایران پس از قدرت‌های بلامنازع جهان یعنی برزیل، لهستان، آمریکا، ایتالیا، روسیه و با اختلاف ۵ امتیاز نسبت به آرژانتین در جایگاه هفتم رنکینگ جهانی قرار دارد. رشد والیبال ایران پس از جام جهانی ۲۰۱۱، سیر صعودی بسیار خوبی داشته و قسمت عمده این پیشرفت به خاطر این بوده که ذهنیت بازیکنان توسط مربی بزرگی مثل خولیو ولاسکو به کلی تغییر و به تعبیر بهتر ارتقا پیدا کرده است. اما باید قبول کرد که همه اجزای والیبال ایران به اندازه تیم ملی رشد نکرده است.

نمونه بارز آن در هفته پانزدهم لیگ برتر و در سالن المپیک شهر گنبد اتفاق افتاد. در بازی بین دو تیم هاوش گنبد و شهرداری تبریز در حالی که تیم میزبان با نتیجه ۲ بر یک از تبریز پیش بود، تماشاگران گنبدی با پرتاب سکه به درون زمین باعث مصدمیت امیر حسینی، پاسور شهرداری تبریز شدند و بازی نیمه تمام ماند.همین اتفاق دستمایه سایت‌های اروپایی شد تا به این اتفاق بپردازند. بازی نیمه‌تمام گنبد حتی مطلب نخست یک سایت معتبر لهستانی هم شد. والیبال ایران به قول رئیس فدراسیون، رشد موشکی داشته ولی نباید فراموش کرد که این رشد موشکی توسط خیلی از کشورهای دنیا رصد می‌شود که نمونه آن، بازتاب اتفاق گنبد است.

هواداران و علاقه‌مندان والیبال نباید فراموش کنند که قسمتی از آبروی والیبال ایران در گرو لیگی است که آنها تماشاگر آن هستند.

گزارشی از وضعیت نامساعد یکی از رشته‌های پایه

دوومیدانی‌کاران در تنگنا هستند، رئیس فدراسیون در تفریح!

آگهی وقت دادرسی

خانم زهرا شعیر فرزند علی دادخواستی به طرفیت شجاع شفیعی فرزند فرامرز به خواسته طلاق با دادگستری اسدآباد تقدیم داشته که جهت رسیدگی به این شعبه ارجاع و به کلاسه ۹۵۰۶۰۸ ثبت و وقت رسیدگی برای روز یکشنبه مورخ ۱۳۹۵/۱۲/۲۲ ساعت ۹ صبح تعیین گردیده است حسب اعلام خواهان، خوانده مجهول‌المکان می‌باشد لذا بنا به تجویز ماده ۷۳ قانون آیین دادرسی مدنی بدینوسیله یک نوبت در یکی از جراید کثیرالانتشار آگهی می‌شود تا نامبرده مذکور ظرف مدت یک ماه از تاریخ نشر آگهی به دفتر شعبه اول حقوقی دادگاه عمومی اسدآباد مراجعه و ضمن اعلام نشانی کامل خود اخطاریه و ضمائم دادخواست آن را دریافت و در وقت رسیدگی معین شده در دادگاه حضور یابد والا دادگاه تصمیم مقتضی اتخاذ خواهد کرد.

**م الف ۱۰۴۳ مدیر دفتر ش