کیهان

چهارشنبه ۲۸ مرداد ۱۳۹٤ □ ٤ ذیقعده ۱٤۳٦ □ ۱۹ آگوست ۲۰۱۵

۱۲صفحه (به اضافه نیازمندی‌های ویژه تهران)

سال هفتاد و چهارم □ شماره ۲۱۱۳۵ □ تکشماره ۵۰۰۰ ریال

فعالیت بیش از ۱۲۰ پزشک جهادی در مناطق محروم کشور

* ارائه خدمات پزشکی به مددجویان رایگان می‌شود.
* وزیر نیرو: مشکل آب استان‌های شمالی تا ۱۵سال دیگر حل می‌شود.
* خبرگزاری ایسنا: دولت تصمیمات اشتباه اقتصادی خود را اصلاح کند.
* آغاز مرحله جدید اجرای طرح امنیت و آرامش در پایتخت.

صفحات۴،۹و۱۱

نوری مالکی: طرح سقوط موصل در ترکیه ریخته شد

* احمدالاسیر مشارکت برخی مقامات داخلی لبنان در حملات تروریستی این کشور را فاش کرد.
* خبرهای ضد و نقیض از توافق حماس و اسرائیل برای رفع محاصره غزه.
* انصارالله سفارت امارات را تسخیر و کارکنان آن را اخراج کرد.
* درگیری‌های مرزی بین افغانستان و پاکستان شدت گرفت.

صفحه آخر

رمز گشایی معاون رئیس جمهور از اهداف حزبی توافق هسته‌ای

فرمول برد-برد این بود ؟!

* معصومه ابتکار، معاون رئیس جمهور در مصاحبه با بی بی سی: توافق اتمی، «اهرمی» در اختیار اصلاح طلبان در ایران در مقابل سایر گروه‌های سیاسی کشور قرار می‌دهد.
* براساس فرمول ادعایی برد-برد، آمریکا منافع ملی را خواهد برد و اصلاح‌طلبان با اهرم توافق هسته‌ای، انتخابات آتی را !
* چند هفته پیش جان کری هشدار داده بود اگر برجام رد شود، آنهایی که برای مذاکرات خطر کردند در انتخابات آتی ایران به دردسر جدی می‌افتند.
* اندیشکده «مرکز امنیت آمریکای جدید»: با سرمایه‌گذاری روی توافق هسته‌ای باید به دنبال ایجاد اصلاحات سیاسی و تداوم حمایت آمریکا از فعالان حامی ایجاد اصلاحات در ایران بود.
* آمریکا به این موضوع که قبل از انقضای توافق هسته‌ای، شاهد اصلاحات سیاسی در ایران باشد علاقه زیادی دارد.
* اصلاح طلبان پیش از این عنوان کرده بودند توافق هسته‌ای نقشه‌راه سیاسی آنهاست و باید میوه آن را در انتخابات چید!
* یکی از اعضای دولت سال گذشته در شورای روابط خارجی آمریکا ابراز نگرانی کرده بود اگر مذاکرات شکست بخورد، تندروها روی کار می‌آیند!

صفحه۲

انفجارهای تروریستی پی در پی پایتخت تایلند را لرزاند

صفحه آخر

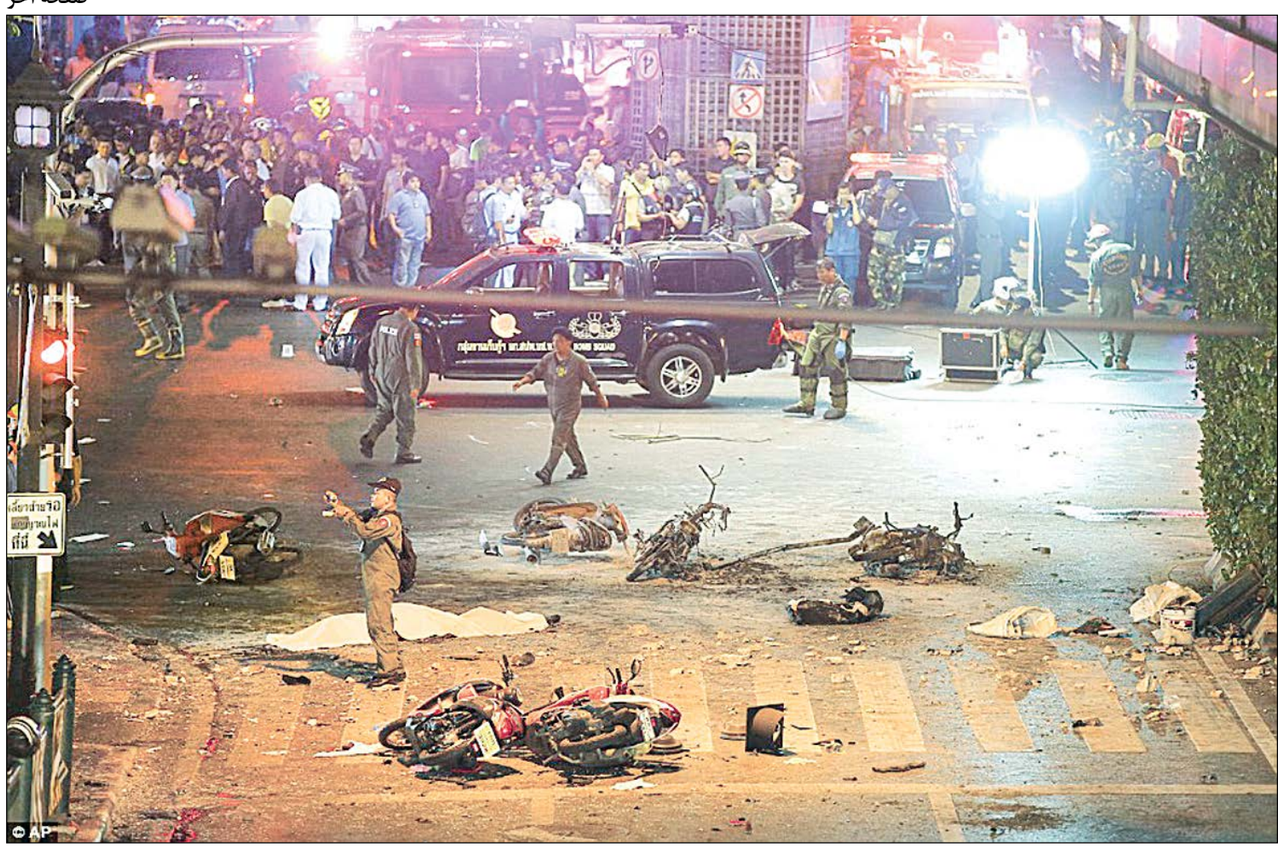

خبر ویژه

اصلاح‌طلبان انتقاد کیهان به هاشمی را تائید کردند

* موضع آیت‌الله خامنه‌ای علیه آمریکا مانند موضع آیت‌الله خمینی است
* روزنامه‌های زنجیره‌ای و مصیبت وارده!

صفحه۲

حمله وحشیانه ۱۴ افسر پلیس آمریکا به یک معلول سیاه‌پوست

* ۱۴ پلیس سفیدپوست در سانفرانسیسکو، یک سیاه‌پوست معلول کارتن خواب را به اتهام همراه داشتن «عصا» شدیداً مورد ضرب و جرح قرار دادند!
* این سیاه‌پوست که یک پای مصنوعی داشت، توسط پلیس به زمین پرت و دستبند زده شد.
* تبعیض نژادی و حملات بی دلیل پلیس علیه سیاه پوستان، اعتراضات خیابانی زیادی را در آمریکا موجب شده است.
* براساس آخرین بررسی‌های انجام شده، پلیس آمریکا ۴۰۰ بار بیشتر از پلیس چین، شهروندان را هدف تیراندازی قرار می‌دهد.

صفحه آخر

وقتی روزنامه دولت سیاست‌های نتانیاهو را ماله‌کشی می‌کند!

* روزنامه رسمی دولت با ماله‌کشی سیاست‌های نتانیاهو در موضوع هسته ای و مخالفت شدید و ظاهری وی با توافق وین، مدعی شد کیهان گزارشی خلاف واقع در این باره منتشر کرده است.
* کیهان روز یکشنبه در گزارشی به نقل از دیوید میلر کارشناس ارشد اندیشکده وودرو ویلسون، مخالفت نتانیاهو با توافق هسته ای را ترفندی برای تشویق ایران به پذیرش آن توصیف کرده بود.
* دیوید میلر در فارین پالیسی: انتقاد شدید نتانیاهو بدون تردید باعث شد مذاکره کنندگان هسته ای ایران با این استدلال که «اگر اسرائیل تا این حد با این توافق مخالف است، حتماً این توافق خوبی است»، راحت تر بتوانند تندروهای ایرانی را متقاعد به حمایت از این توافقنامه کنند.
* به خوبی می‌توان تصور کرد اگر اسرائیل روند مذاکرات هسته ای را تایید یا از هر گونه توافقنامه به دست آمده استقبال می کرد، واکنش سپاه پاسداران انقلاب اسلامی تندروها در مجلس شورای اسلامی چه بود.

صفحه۲

یادداشت روز

اول حقوقدان‌ها بخوانند!

صفحه۲

گزارش روز کیهان

دام‌های نامحسوس در فضای مجازی

صفحه۵

شماره مجوز: ۱۳۹۴/۲۷۱۵

نوبت اول

فراخوان آگهی مناقصه عمومی یک مرحله‌ای شرکت گاز استان گیلان- شماره ۴۷/م ۹٤

شرکت ملی گاز ایران
شرکت گاز استان گیلان (سهامی خاص)

۱- دستگاه مناقصه‌گزار:	شرکت گاز استان گیلان
۲- نشانی دستگاه مناقصه‌گزار:	رشت- پارک شهر، خیابان ملت، خیابان شهید سیادتی، شرکت گاز استان گیلان
۳- موضوع مناقصه:	احداث ساختمانی ایستگاه CGS تازه‌آباد جانکاه به ظرفیت ۱۲۰۰۰۰مترمکعب بر ساعت از توابع سیاهکل
۴- مبلغ برآورد اولیه و مدت پیمان:	۷/۵۵۱/۴۲۳/۴۰۴ ریال به مدت ۲۱۰ روز
۵- نوع و مبلغ تضمین:	ضمانت‌نامه بانکی یا واریز نقدی به مبلغ ۲۹/۱۵۵/۰۰۰ ریال
۶- مدارک لازم جهت شرکت در مناقصه:	- یک برگ گواهینامه صلاحیت پیمانکاری در رشته ساختمان متناسب با مبلغ پروژه - متقاضیان می‌بایست سابقه اجرای حداقل یک پیمان اجرایی را در پنج سال گذشته داشته باشند. (قراردادهای دست دوم مورد قبول نمی‌باشد). ارائه تصاویر قرارداد و تایید حسن اجرای کار از کارفرمای مربوطه در پاکت «ب» ضروری می‌باشد.
۷- آخرین مهلت دریافت اسناد مناقصه:	۹۴/۶/۴
۸- آخرین مهلت تحویل پاکات پیشنهاد قیمت توسط مناقصه‌گران:	تا آخر وقت اداری روز ۲شنبه مورخ ۹۴/۶/۱۶
۹- زمان بازگشایی پاکات مناقصه:	ساعت ۱۴ عصر روز سه‌شنبه مورخ ۹۴/۶/۱۷
۱۰- مکان دریافت و تحویل اسناد پیمانکاران:	رشت- پارک شهر، خیابان ملت، خیابان شهید سیادتی، ساختمان مدیریت شرکت گاز استان گیلان، طبقه سوم، امور قراردادها
۱۱- شماره (تلفکس) تماس: ۰۱۳-۳۳۳۶۹۰۸۶ دفتر امور قراردادها	واریز هزینه اسناد به شماره حساب ۲۱۷۴۶۳۴۴۰۸۰۰۵ نزد بانک ملی شعبه مرکزی رشت کد ۳۷۰۱ به نام شرکت گاز استان گیلان

این آگهی در سایت شرکت گاز استان گیلان http://www.nigc.gl.ir و همچنین پایگاه ملی اطلاع‌رسانی مناقصات (معاونت راهبردی ریاست جمهوری) http://iets.mporg.ir قابل رویت می‌باشد.

روابط عمومی شرکت گاز استان گیلان

اطلاعیه
سازمان ملی استاندارد ایران

با عنایت به ماده ۲۲ ضوابط اجرایی استانداردهای اجباری و تشویقی و طرز بکار بستن علائم آنها مورخ ۱۳۷۵/۷/۴، بدینوسیله به اطلاع می‌رساند: استاندارد ملی ایران به شماره ۲۷۳۵ تحت عنوان «شربت پرتقال- ویژگی‌ها و روش‌های آزمون» در یکهزار و چهارصد و چهلمین اجلاس کمیته ملی خوراک و فرآورده‌های کشاورزی مورخ ۱۳۹۴/۴/۶ مورد اصلاحیه شماره یک قرار گرفته که مراتب جهت اطلاع عموم و توجه به الزامات قانونی آگهی می‌گردد.

الزامات قانونی:

تولیدکنندگان و واردکنندگان این فرآورده از تاریخ ۱۳۹۴/۶/۱۵ می‌بایست نسبت به رعایت موارد اصلاح شده استاندارد فوق اقدام لازم بعمل آورند. کلیه اشخاص حقیقی و حقوقی ذیربط می‌توانند جهت کسب اطلاعات بیشتر در مرکز به سازمان ملی استاندارد ایران و در استانها به ادارات کل استاندارد مراجعه نمایند.

دفتر روابط عمومی و ارتباطات بین‌الملل

۱۶۵۴-م الف

آگهی تغییرات شرکت کیمیا غرب آبیدر سهامی خاص به شماره ثبت ۲۳۲۹۲۰ و شناسه ملی ۱۰۶۱۰۰۶۸۴۸۸

به استناد صورتجلسه مجمع عمومی عادی بطور فوق‌العاده مورخ ۱۳۹۴/۲/۲۲ تصمیمات ذیل اتخاذ شد:

زهرا رضائی به شماره ملی ۰۰۱۰۲۰۹۲۶۳ به عنوان بازرس اصلی و آقای رضا ظفری به شماره ملی ۰۰۶۳۷۱۰۶۶۸ به عنوان بازرس علی‌البدل برای یکسال مالی انتخاب گردید.

با ثبت این مستند تصمیمات انتخاب بازرس انتخاب شده توسط متقاضی در سوابق الکترونیک شخصیت حقوقی مرقوم ثبت و در پایگاه آگهی‌های سازمان ثبت قابل دسترس می‌باشد.

سازمان ثبت اسناد و املاک کشور
اداره ثبت شرکت‌ها و موسسات غیرتجاری تهران

اصلاحیه

پیرو آگهی مناقصه ۹۴/۱۳/ق (چاپ نوبت اول) شرکت مخابرات استان قزوین که در روزنامه کیهان مورخه ۹۴/۵/۲۶ چاپ شده مبلغ تضمین شرکت در مناقصه ۵۳۰۳۶۶۰۴۰۰ ریال چاپ شده که مبلغ ۵۳/۳۶۶/۴۰۰ ریال صحیح می‌باشد که بدینوسیله اصلاح می‌گردد.

شرکت مخابرات استان قزوین (سهامی‌خاص)

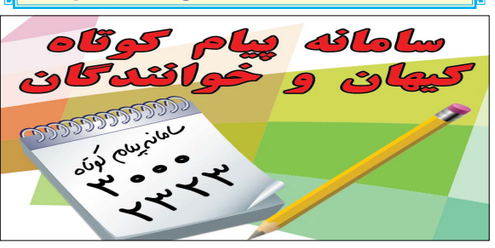

تاسیس شرکت سهامی خاص آبزی پروران فجر خزر در تاریخ ۱۳۹۴/۰۲/۰۲ به شماره ثبت ۴۷۱۳۶۲ به شناسه ملی ۱۴۰۰۴۸۶۵۰۹۹

ثبت و امضا ذیل دفاتر تکمیل گردیده که خلاصه آن به شرح زیر جهت اطلاع عموم آگهی میگردد.

موضوع شرکت: احداث انواع مزارع و استخرهای تکثیر و پرورش انواع ماهی پرورشی و دریایی تولید تخم چشم زده بچه ماهی انواع ماهیان و آبزیان و نصب و تجهیزات انواع شناورهای صید و صیادی ارائه کلیه فعالیت‌های شیلاتی اعم از تولید تهیه و توزیع انواع آبزیان نوین شیلاتی فیش‌برگر برگر میگو ماریناد کوفته ماهی استیک واردات صادرات محصولات شیلاتی توزیع خاویار اعم از تاس ماهی و آزادماهیان تهیه و تولید انواع نهادهای آبزیان خدمات مشاوره‌ای علمی در زمینه کلیه علوم شیلاتی و صیادی طبخ انواع آبزیان و غذاهای دریایی راه‌اندازی خطوط تولید فرآوری آبزیان و محصولات جانبی برگزاری تورهای آبزی‌پروری در داخل و خارج کشور تولید ماهیان سردآبی و گرم آبی مشاوره و خدمات فنی و کارشناسی انواع آبزیان اجرای طرح‌های آبزی پروری تامین نهادهای مورد پرورش دهندگان از قبیل غذای ماهی و بچه ماهی و غیره بازرگانی کلیه محصولات مرتبط به موضوع شرکت و کلیه کالاهای مجاز بازرگانی عقد قرارداد با اشخاص حقیقی و حقوقی دولتی و خصوصی اخذ وام و تسهیلات از بانک‌ها و موسسات اعتباری شرکت در انواع مناقصه و مزایده‌های دولتی و خصوصی و تعاونی برگزاری دوره‌های آموزشی برای پرورش دهندگان ماهی و صیادان با هماهنگی شیلات «در صورت ضرورت قانونی پس از اخذ مجوزهای لازم»

مدت شرکت: از تاریخ ثبت به مدت نامحدود

مرکز اصلی شرکت: تهران خ ولیعصر جنب پمپ بنزین ساعی برج سرو ساعی ط ۱۸ واحد ۱۸۰۵ کدپستی ۱۴۳۳۸۹۳۸۳۷

سرمایه شرکت: مبلغ ۱۰/۰۰۰/۰۰۰ ریال منقسم به ۱۰۰ سهم ۱۰۰/۰۰۰ ریالی که تعداد ۱۰۰ سهم با نام و ۰ سهم آن بی نام میباشد که مبلغ ۳/۵۰۰/۰۰۰ ریال توسط موسسین طی گواهی بانکی شماره ۳۱۵ مورخ ۹۳/۱۰/۲۸ نزد بانک ملی شعبه دانشگاه آزاد اسلامی پرداخت گردیده است و الباقی سرمایه در تعهد صاحبان سهام میباشد.

اولین مدیران شرکت:

محمود ابراهیمی به سمت عضو هیئت مدیره به ش- م ۴۸۸۹۷۳۴۱۸۱ علی اصغر لک آزاد به سمت مدیرعامل (خارج از اعضا) به ش- م ۲۰۳۰۳۵۵۳۶۴ سلطانعلی ابراهیمی به سمت نایب رئیس هیئت مدیره به ش- م ۵۳۱۹۵۶۴۲۰۱ احمد ابراهیمی به سمت رئیس هیئت مدیره به ش- م ۲۰۳۰۹۶۷۷۳۴ به مدت دو سال انتخاب گردیدند.

دارندگان حق امضا: کلیه اوراق و اسناد بهادار و تعهدآور شرکت به امضای احمد ابراهیمی به سمت رئیس هیئت مدیره به تنهایی همراه با مهر شرکت و یا امضای مشترک محمود ابراهیمی به سمت عضو هیئت مدیره- عضو اصلی سلطانعلی ابراهیمی به سمت نایب رئیس هیئت مدیره همراه با مهر شرکت و اوراق عادی و اداری به امضای احمد ابراهیمی به سمت رئیس هیئت مدیره محمود ابراهیمی به سمت عضو هیئت مدیره- عضو اصلی سلطانعلی ابراهیمی به سمت نایب رئیس هیئت مدیره علی اصغر لک‌آزاد به سمت مدیر عامل هر یک به تنهایی همراه با مهر شرکت معتبر می‌باشد.

اختیارات مدیرعامل: طبق اساسنامه

بازرس اصلی و علی البدل:

غلامعلی اسماعیلی به شماره ملی ۴۸۷۹۷۷۹۹۷۰ به عنوان بازرس اصلی.

محمود بارانی به شماره ملی ۶۲۴۹۶۸۰۴۰۳ به عنوان بازرس علی‌البدل برای مدت یکسال انتخاب گردیدند.

- روزنامه کثیرالانتشار کیهان جهت درج آگهی‌ها انتخاب شد.

«ثبت فعالیت مذکور به منزله اخذ و صدور پروانه فعالیت نمی‌باشد»

سازمان ثبت اسناد و املاک کشور
اداره ثبت شرکت‌ها و موسسات غیرتجاری تهران

آگهی ابلاغ رأی

سرکار خانم **بهناز نوروزیان** فرزند **محمدصادق** به شماره‌شناسنامه **۹۱** صادره از **تهران** ابواب جمعی آموزش و پرورش منطقه **۶** تهران، بدینوسیله از شما دعوت می‌شود ظرف مدت ۳۰ روز پس از انتشار این آگهی جهت دریافت رأی قابل پژوهش به شماره ۹۸۹۴-۹۴/۲/۱ به امور اداری اداره مربوطه مراجعه نمائید.

در غیر اینصورت رأی صادره قطعی تلقی شده و حق هیچ اعتراضی ندارید.

سیدمحمد میرمعینی
رئیس هیئت بدوی رسیدگی به تخلفات اداری
اداره کل آموزش و پرورش شهر تهران

م‌الف ۱۶۲۴

تاسیس شرکت سهامی خاص ابزار دقیق پارسیان کالا در تاریخ ۱۳۹۴/۰۲/۰۱ به شماره ثبت ۴۷۱۲۸۵ به شناسه ملی ۱۴۰۰۴۸۶۲۶۸۵

ثبت و امضا ذیل دفاتر تکمیل گردیده که خلاصه آن به شرح زیر جهت اطلاع عموم آگهی می‌گردد.

موضوع شرکت: واردات و صادرات و تولید انواع تجهیزات الکتریکی و الکترونیکی و ابزار دقیق و سیستم‌های کنترل و تله متری و تجهیزات انتقال اطلاعات و انواع نمایشگرهای آنالوگ و دیجیتال و سنسورهای الکترونیکی، مجاز به تاسیس شعب و نمایندگی و اخذ نمایندگی از شرکت‌های معتبر داخلی و خارجی و اخذ وام و اعتبار اسنادی از بانک‌ها و موسسات دولتی و خصوصی، مجاز به شرکت در مناقصات جهت تولید و واردات و فروش تجهیزات و قطعات مرتبط با زمینه فعالیت (در صورت ضرورت قانونی انجام موضوعات پس از اخذ مجوزهای لازم)

مدت شرکت: از تاریخ ثبت به مدت نامحدود

مرکز اصلی شرکت:

تهران، خیابان سهروردی شمالی، خیابان خرمشهر- خیابان عربعلی، خیابان نسترن شرقی، پلاک ۱۶، واحد ۲ کدپستی ۱۵۳۳۹۹۳۹۱۳

سرمایه شرکت: مبلغ ۵۰۰/۰۰۰/۰۰۰ ریال منقسم به ۱۰۰ سهم ۵/۰۰۰/۰۰۰ ریالی که تعداد ۱۰۰ سهم با نام و ۰ سهم آن بی نام میباشد که مبلغ ۱۷۵/۰۰۰/۰۰۰ ریال توسط موسسین طی گواهی بانکی شماره ۲۱۰۹ مورخ ۱۳۹۳/۱۲/۱۷ نزد بانک ملی شعبه پارک قیطریه پرداخت گردیده است و الباقی سرمایه در تعهد صاحبان سهام میباشد.

اولین مدیران شرکت:

سعید راد گوهر به شماره ملی ۰۰۵۲۱۵۴۱۱۴ به سمت مدیرعامل (خارج از اعضا)- سمیه ابراهیمی به شماره ملی ۰۰۶۹۶۸۰۲۹۹ به سمت نایب رئیس هیئت مدیره- حجت غلامی فجی به شماره ملی ۰۰۶۸۷۳۷۹۹۸ به سمت رئیس هیئت مدیره- اعظم حیدرپور قدم به شماره ملی ۰۰۶۷۹۵۲۷۵۵ به سمت عضو هیئت مدیره به مدت دو سال انتخاب گردیدند.

دارندگان حق امضا: کلیه اوراق و اسناد رسمی و بهادار و بانکی و تعهدآور شرکت از قبیل: چک، سفته، بروات و قراردادها به امضاء مدیر عامل، رئیس هیئت مدیره همراه با مهر شرکت و نامه‌های عادی و اداری به امضاء مدیر عامل همراه با مهر شرکت و یا رئیس هیئت مدیره معتبر می‌باشد.

اختیارات مدیرعامل: طبق اساسنامه

بازرس اصلی و علی البدل:

اعظم احمدی به شمار ملی ۰۷۹۵۲۹۲۲۹۵ به عنوان بازرس اصلی و مریم مختارزاده به شماره ملی ۰۰۵۸۱۶۸۰۶۰ به عنوان بازرس علی البدل برای مدت یک سال انتخاب گردیدند.

روزنامه کثیرالانتشار کیهان جهت نشر آگهی‌های شرکت انتخاب شد.

ثبت موضوع فعالیت مذکور به منزله اخذ و صدور پروانه فعالیت نمی‌باشد.

سازمان ثبت اسناد و املاک کشور
اداره ثبت شرکت‌ها و موسسات غیرتجاری تهران

آگهی های روزنامه کیهان

۳۳ ۹۱ ۱۵ ۶۸
۳۳ ۱۱ ۹۲ ۳۶
۳۳ ۱۱ ۰۲ ۱۰
۳۳ ۹۰ ۳۹ ۹۹
۳۳ ۱۱ ۰۲ ۰۲
۳۳ ۱۱ ۲۲ ۹۱