ضرورت بررسی دلایل تخلف در صنعت غذایی و راههای پیشگیری از آن

بخش نخست

سلامتی مردم در گرو ایمنی غذا از «مزرعه» تا «بشقاب»

■ صدیقه توانا

تقلب، غیرمجاز، غیراستاندارد، تخلف و کلماتی مشابه همیشه باعث ایجاد نگرانی و بی‌اعتمادی می‌شود و شنیدن تقلب در تولید محصولات غذایی نیز این نگرانی را تشدید کرده و چندین برابر بیشتر می کند.

نمک با نام تجاری یک تاب، گلاب و عرقیات با نام‌های نفیس و عطر آمیز، آلوچه با نام دردانه، رشته پلویی با نام احمد، کیک با نام دو نان در شکر کت آذربایجانی، آبلیمو با نام‌های نمونه و چکامه و... از سوی سازمان غذا و دارو غیرمجاز و تقلبی اعلام شده است.

متاسفانه هرازگاهی در اخبار و جراید و سایتهای خبری، لیستی بلند بالا از انواع و اقسام خوراکی‌ها با عناوین مختلف نوشته و اعلام می‌شود این مواد با این مارک از سوی سازمان، غیرمجاز و تقلبی است و به مردم توصیه می‌شود از خرید این محصولات خودداری کنند یا در صورت مشاهده با فلان شماره‌ها تماس گرفته و موضوع را اطلاع دهند.

صنعت غذایی که با سلامتی مردم سروکار دارد در صورت بروز و ورود هر نوع تخلفی، می‌تواند خسارتهای جبران‌ناپذیری به سلامت جامعه و افراد آن وارد آورد و در صورت کم توجهی مسئولان ذی‌ربط چرخه تولید و توزیع محصولات غذایی، آرایشی و بهداشتی صدمات زیادی به روح و روان مردم و صدالبته جسم آنها وارد می‌آورد و یک فضای بی‌اعتمادی را رواج می‌دهد. بنابراین بدیهی است که این صنعت بیش از پیش نیاز به دقت و نظارت ارگانها و مسئولان سازمان غذا و دارو دارد، چرا که افراد سودجو و فرصت‌طلب از هر موقعیتی و در هر فصلی متناسب با تقاضای مردم، اقدام به عرضه موادی غیرمجاز و تقلبی می‌کنند. مثلا در فصل تابستان شاهد تولید آبلیموهای تقلبی با نام‌های مختلف هستیم.

البته دقت نظر مردم هنگام خرید به درج بارکدها و علائم تجاری سازمانهای مختلف از جمله استاندارد و غذا و دارو و وزارت بهداشت هم موضوعی است که نباید از دید کسی پنهان بماند و در شرایطی که فرصت‌طلبان دور از چشم قانون و نظارت، برای رسیدن به منافع و سود بیشتر ناآگاهانه سلامتی مردم را به مخاطره می‌اندازند، مصرف‌کنندگان باید با آگاهی بیشتر و چشمانی تیزبین اقدام به خرید یا تهیه کالای مورد نظر کنند و البته این مسئله وظیفه نظارتی دستگاههای ذی‌ربط را کم و توجیه نمی‌کند، بلکه باید در این شرایط آنها هم به وظیفه نظارتی خود تاکید بیشتری ورزند تا سلامتی افراد جامعه به مخاطره نیفتد و مهم‌تر از آن فرصت از دست افراد فرصت‌طلب ناآگاه گرفته شود.

کیک و کلوچه له شده در یک سوپرمارکت

هرچند سعی می‌کنم که از کنار قفسه‌های چیده شده در وسط مغازه آهسته رد شوم تا کیک‌ها و بیسکویت‌ها و دیگر مواد خوراکی که داخل آنها چیده شده به زمین نریزد ولی باز هم احتیاطم کم است و با تلنگر گوشه کیفم به قفسه‌های نارنجی رنگ، چند بسته کیک و کلوچه به زمین می‌افتد، صاحب مغازه سرگرم راه انداختن مشتری در آن سوی پیشخوان است و متوجه حرکت من نمی‌شود ولی با شرمندگی زیاد بسته‌ها را برداشته و معذرت‌خواهی می‌کنم و آنها را نه در جای خود که کنار بسته‌های چیپس و پفک می‌گذارم و رد می‌شوم، بلافاصله پسر جوان شاگرد مغازه کنارم می‌آید و می‌گوید: «چیزی نیست خانم، نگران نباشید، من آنها را جابه‌جا می‌کنم.»

معلوم نیست این مواد در طول روز چندین بار به زمین می‌خورد و چند مشتری مثل من شرمنده می‌شوند و دست آخر هم آن خریدار محترم معلوم نیست که یک کیک و بیسکویت سالم می‌خرد یا یک کیک و کلوچه له شده!!

ذره‌بین می‌خواهد تا بارکدها دیده شود

مغازه خیلی شلوغ است و ظرفیت این همه مشتری را ندارد ولی گوشه‌ای می‌ایستم تا نوبتم شود. نوبت پیرزن خوش صحبتی است که چند بسته رشته‌آشی، یک بسته آلو، یک شیشه آبلیمو و چند تا بستنی یخی خریده و در حال اعتراض به قیمت بالای اجناس می‌باشد و توجهی به بارکد و تاریخ تولید و انقضاء و آرم‌های استاندارد و وزارت بهداشت ندارد.

دست خالی از مغازه بیرون می‌آیم و با حاج‌خانم اکرمی که دو نایلون خرید کرده همصحبت می‌شوم. هرچند پیر است ولی سرحال و سرزنده به نظر می‌آید. نظرش را در مورد مشاهده تاریخ تولید و مهر تاییدوزارت بهداشت می‌پرسم. البته با کمی شرمندگی چون برای مشاهده همه آنها حاج‌خانم باید یک ذره‌بین همراه داشته باشد. می‌خندد و می‌گوید: «دخترم آن موقع که جوان بودم و چشمانم تیز بود خیلی به نوشته‌ها توجه نداشتم حالا که با این عینک ته استکانی جلوی پایم را به زحمت می‌بینم چطور از من می‌پرسید به تاریخ و بارکدها توجه دارم یا خیر؟» موضوع تولید برخی مواد غیرمجاز و تقلبی و فروش آنها در سوپرمارکتها و مغازه‌ها را به او می‌گویم، بلافاصله صحبتم را قطع کرده و می‌گوید: «ما چندین و چند سال است که در این محله ساکن هستیم و همه خریدهایمان را از مغازه آقارضا می‌کنیم، با دستش به سوپرمارکتی که بیرون آمدیم اشاره می‌کند و ادامه می‌دهد:« به این مغازه و اجناس آن اطمینان دارم. دیگری نیازی به دیدن علائم نیست.»

*** دکتر مجید حاجی فرجی رئیس انستیتو تحقیقات تغذیه و صنایع غذایی کشور: روند بازرسی‌ها بر کارخانه‌های تولیدی مواد غذایی و صنعت غذا، از سوی سازمان غذا و دارو، هر ۶ ماه یک بار انجام می‌شود ولی اگر گزارشی مبنی بر تخلف ارائه شود، موضوع سریعا مورد رسیدگی قرار می‌گیرد.**

* * *

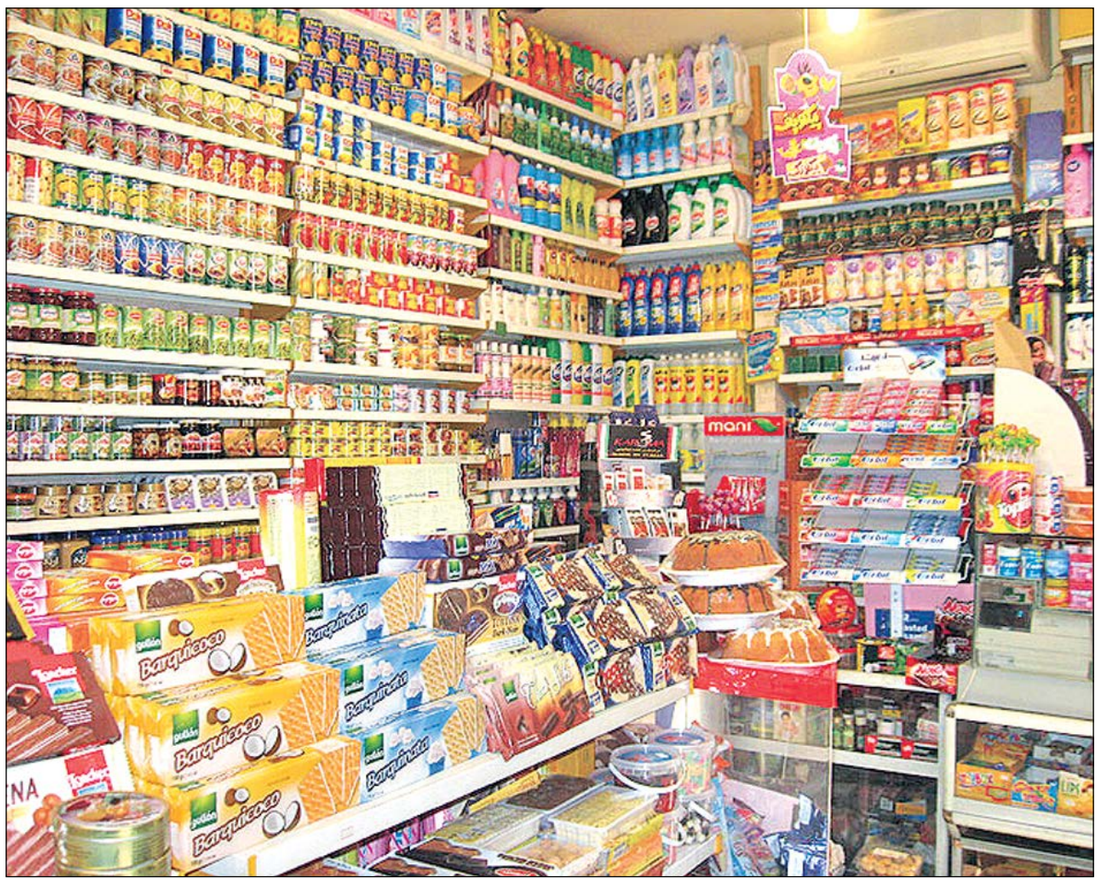

*** یک کارمند: هنگام خرید مواد غذایی مثل ماست، ماکارونی، آبلیمو و... به تاریخ تولید و انقضاء آن توجه می‌کنم ولی تقلبی یا غیرمجاز بودن این محصولات را از روی این علائم نمی‌توان فهمید این کار برعهده مسئولان ذی‌ربط است که اجازه توزیع آنها را در مغازه‌ها ندهند.**

* * *

هنوز خیلی از مغازه دور نشده‌ایم، مادر و دختر ۶ ساله‌ای از مغازه بیرون می‌آیند، دخترک مشغول باز کردن بسته لواشک است و دست مادرش هم ۲ بسته ماکارونی و یک ظرف ماست.

آنها را هم دعوت می‌کنم تا دقایقی وقتشان را به ما دهند. نظرش را در مورد سوژه گزارش می‌پرسم، زن جوان که ظاهرا تحصیلکرده و شاغل هم به نظر می‌رسد، می‌گوید: «من شخصا هر وقت هر چه خرید می‌کنم از هر مغازه‌ای که باشد به تمام علائم و بارکدها توجه می‌کنم و تاریخ تولید و تاریخ انقضاء را می‌خوانم ولی نمی‌دانم که آیا مثلا الان این لواشکی که دست دخترم هست مارکش مورد تایید وزارت بهداشت هست یا نه؟ چون تمام علائم درست است ولی تشخیص تقلبی بودن یا سالم بودن مواد غذایی یا حتی لوازم آرایشی که با ما نیست. ما به آنچه در مغازه‌ها می‌بینیم اطمینان می‌کنیم و می‌خریم فقط تنها کاری که از دست ما بر می‌آید این است که به علائم درج شده روی یک کالا دقت کنیم.»

این مادر که خود را خیرالله‌پور و کارمند یک آژانس مسافرتی معرفی می‌کند در ادامه صحبت‌هایش می‌گوید: «به نظرم در این میان مسئولان استاندارد و وزارت بهداشت باید قبل از همه بر تولید مواد غذایی و آرایشی و بهداشتی نظارت داشته باشند و جلوی تولید مواد تقلبی را بگیرند چون وقتی جنسی تولید و در بازار توزیع و در مغازه‌ها پخش شد، جمع کردن آنها خیلی سخت می‌شود. در ضمن با چاپ یک خبر یا یک بیانیه که همه متوجه نمی‌شوند.»

*** معاون مدیرکل نظارت برفرآورده‌های غذایی، آرایشی و بهداشتی سازمان غذا و دارو: سیاست‌های جدید سازمان مبنی بر اطلاع‌رسانی مردم در سراسر کشور اعلام موارد تخلف و اسامی محصولات غیرمجاز غذایی، آرایشی و بهداشتی است، این کار بازدارندگی زیادی به دنبال دارد.**

* * *

نظارت‌های ۶ ماهه

یک محصول وقتی وارد بازار می‌شود چه تولید داخلی باشد و چه وارداتی، توسط کارشناسان سازمان غذا و دارو مورد تایید قرار می‌گیرد و وقتی متناسب با استانداردهای موجود بود، پروانه گرفته و ثبت می‌شود و نظارت بر کارخانه‌های تولید موادغذایی هر ۶ ماه یک بار انجام می‌گیرد.

دکتر مجید حاجی‌فرجی رئیس انستیتو تحقیقات تغذیه و صنایع غذایی کشور در گفت‌وگو با گزارشگر کیهان در پاسخ به سؤالی مبنی بر چگونگی نظارت سازمان غذا و دارو بر چرخه تولیدات مواد غذایی و راه‌های پیشگیری از تخلفات متعدد در تولید مواد غذایی، آرایشی و بهداشتی، ضمن توضیحات مقدماتی در ادامه می‌گوید: «روند بازرسی‌ها بر کارخانه‌های تولید مواد غذایی و صنعت غذا، از سوی سازمان غذا و دارو، هر ۶ ماه یک بار به صورت اتوماتیک انجام می‌شود ولی اگر گزارشی مبنی بر تخلف در مسیر توزیع یا تولید ارائه شود، سریعا موضوع مورد رسیدگی قرار گرفته و از بروز تخلف جلوگیری می‌شود.»

به دکتر حاجی‌فرجی می‌گویم بیشتر تخلفات توسط چه گروهی و در کدام چرخه صورت می‌گیرد؟ می‌گوید: «تخلفاتی که در صنایع غذایی با عناوین تقلبی و غیراستاندارد بودن صورت می‌گیرد و شما اسامی برخی از آنها را هر ازگاهی از سوی سازمان مشاهده می‌کنید اغلب توسط کسانی است که پروانه تولید ندارند یا شماره پروانه تقلبی دارند که مأموران به محض مشاهده هر نوع تخلفی یا ارائه گزارشات مردمی از تولید و توزیع این مواد جلوگیری به عمل می‌آورند.»

از رئیس انستیتو تحقیقات تغذیه و صنایع غذایی کشور می‌پرسم فکر نمی‌کنید چرخه‌های تولید صنایع غذایی نیاز به نظارت بیشتری از سوی سازمان غذا و دارو، سازمان استاندارد یا وزارت بهداشت دارد؟ پاسخم را این‌طور می‌دهد: «تقلب و تخلف در همه جای دنیا هست ولی در تمام سیستم‌های نظارتی بخشی از گزارش‌ها به اطلاعات مردمی وابسته است البته این مسئله وظیفه نظارتی سازمان‌ها را کمرنگ نمی‌کند، هر کس در جایگاه خود موظف به انجام کار خود می‌باشد.»

وی می‌گوید: «اگر مردم به شماره ثبت و آرم سلامت که اخیرا توسط سازمان غذا و دارو بر روی کالاها درج می‌شود، همچنین تاریخ تولید و انقضاء توجه بیشتری نمایند، تخلفات خیلی کاهش می‌یابد.»

دکتر حاجی فرجی‌با این اطمینان که صنعت تولید مشکلی ندارد و فقط برخی پروانه‌های تولیدی مشکل دارند، خاطرنشان می‌کند: «هر یک از لوگوهای درج شده بر روی یک کالا اعم از مواد غذایی، آرایشی و بهداشتی باید مورد توجه مردم قرار گیرد و بی‌شک برخی از لوگوها برای ایمنی بیشتر آن کالا است.»

رئیس انستیتو تحقیقات تغذیه و صنایع غذایی کشور به تقلب شایع در ماده اصلی آبلیمو اشاره می‌کند و می‌گوید: «متأسفانه در فصل تابستان شاهد تولید آبمیوه‌های تقلبی هستیم که ماده اصلی آنها اسید و چاشنی‌ها است و این مسئله خطرات جدی را به دنبال دارد، البته جای نگرانی نیست چون سازمان غذا و دارو با جدیت مقابل این تخلفات ایستادگی می‌کند.»

به او می‌گویم کار شما در این انستیتو در بعد نظارتی چیست و چقدر از این نظارتها بر عهده شماست؟ دکتر حاجی‌فرجی با اشاره به اینکه ما یک ارگان تحقیقاتی هستیم در تکمیل صحبتهایش می‌گوید: «در این انستیتو در بعد نظارتی کار جداگانه‌ای صورت نمی‌گیرد. یا ما خودمان وارد فعالیت‌های تحقیقاتی می‌شویم یا آنکه از سوی سازمانهای دولتی و ارگانی دیگر قبول سفارش کرده و بر روی یک مسئله تحقیق می‌کنیم که مثلا آیا فلان ماده غذایی مشکل خاصی دارد یا خیر؟»

وی تاکید می‌کند: «ما صرفا کار نظارتی نداریم مگر آنکه تعداد تخلفات زیاد باشد و تحقیقات اولویت کار ماست. ما یک بدنه علمی در کشور هستیم و چنانچه سازمان غذا و دارو و استاندارد کار بازرسی یا ارزیابی از ما بخواهند، به صورت پروژه‌ای تحقیق کرده و گزارشات خود را ارائه می‌دهیم.»

از وی می‌پرسم اولویت‌های کاری شما چیست؟ پاسخم را این طور می‌دهد: «مثلا تحقیق بر روی آلاینده‌ها، یکی از اولویت‌های کاری ماست که پس از تحقیق گزارش‌ها را به سیاست‌گذاران ارائه می‌دهیم و آنها در مورد آن تصمیم‌گیری می‌کنند.

اطلاع‌رسانی بیشتر، بازدارندگی بیشتر

چرا اخیرا شاهد افزایش اعلام اسامی محصولات غذایی غیرمجاز و تقلبی از سوی سازمان غذا و دارو هستیم؟ آیا این امر دلیل بر ضعف نظارتها بر چرخه تولید و توزیع مواد غذایی از سوی سازمان‌های مسئول نیست؟

دکتر سهیل اسکندری معاون مدیرکل نظارت بر فرآورده‌های غذایی، آرایشی و بهداشتی سازمان غذا و دارو، در گفت‌وگو با گزارشگر کیهان به این سؤال پاسخ می‌دهد و ابهامات متعدد در زمینه افزایش بروز تخلفات در صنایع غذایی را رفع می‌کند.

وی با اشاره به اینکه اعلام اسامی برخی از محصولات غذایی متخلف از قبل هم وجود داشته و سازمان غذا و دارو همواره درصدد جلوگیری از بروز تخلفات می‌باشد می‌گوید: «قبلا با توجه به محدودیت‌هایی که در زمینه اطلاع‌رسانی در سایت سازمان وجود داشت، دسترسی به آنها کمتر بود، اما در سیاست‌های جدید سازمان غذا و دارو مبنی بر اطلاع‌رسانی مردم در سراسر کشور، به این نتیجه رسیدیم که این اطلاعات حالت بازدارندگی دارد و وقتی اسامی واحدهای متخلف اعلام می‌شود هم برای فروشنده و هم برای تولیدکننده غیرقانونی مفید است چرا که با وقوع تخلف او را به دادگاه می‌کشاند و در آینده مانع از ادامه تخلف می‌شود.»

آگهی تغییرات شرکت ماندآب سهامی‌خاص به شماره ثبت ۲۴۰۳۴ و شناسه‌ملی ۱۰۱۰۰۶۹۵۰۰۰

به استناد صورتجلسه هیئت‌مدیره مورخ ۱۳۹۳/۲/۵ تصمیمات ذیل اتخاذ شد: آقایان محمد فرخنده چچکلو با کدملی ۱۶۵۰۸۷۷۲۳۴ به سمت رئیس هیئت‌مدیره و احمدرضا فرخنده چچکلو با کدملی ۱۶۵۲۴۳۵۱۸۲ به سمت نایب‌رئیس هیئت‌مدیره و خانم لیلا فرخنده چچکلو با کدملی ۱۶۵۰۸۸۰۳۴۰ به سمت عضو هیئت‌مدیره- مهرآراء مرادزاده با کدملی ۱۴۶۶۰۱۸۳۶۴ به سمت عضو هیئت‌مدیره و مدیرعامل تعیین شدند و حق امضاء کلیه اوراق و اسناد بهادار و تعهدآور و قراردادها با رئیس هیئت‌مدیره همراه با مهر شرکت معتبر می‌باشد. با ثبت این مستند تصمیمات تعیین دارندگان حق امضاء، تعیین سمت مدیران، تعیین وضعیت حق امضاء انتخاب و تعیین سمت هیئت‌مدیره انتخاب شده توسط متقاضی در سوابق الکترونیک شخصیت حقوقی مرقوم ثبت و در پایگاه آگهی‌های سازمان ثبت قابل دسترس می‌باشد.

سازمان ثبت اسناد و املاک کشور
اداره ثبت شرکت‌ها و موسسات غیرتجاری تهران

آگهی تغییرات شرکت صنعت آزمایشگاهی بازرسی فنی و پژوهشی بهساز سهامی خاص به شماره ثبت ۱۱۶۲۹۹ و شناسه ملی ۱۰۱۰۱۵۹۹۰۵۵

به استناد صورتجلسه مجمع عمومی عادی سالیانه مورخ ۱۳۹۳/۰۴/۲۱ تصمیمات ذیل اتخاذ شد:
ترازنامه و حساب سود و زیان سال مالی ۱۳۹۲ مورد تصویب قرار گرفت.
آقای صفرعلی کرامتی به شماره ملی ۲۱۸۱۴۰۰۹۴۶
آقای فریبرز انتظامی به شماره ملی ۰۰۴۱۳۴۱۸۲۱
آقای سید حسین غزالی به شماره ملی ۱۷۲۸۰۹۹۹۴۳ به سمت عضو هیئت مدیره برای مدت دو سال انتخاب گردید.
خانم شیرین درخشانپور ک.م ۰۰۵۰۶۳۴۵۴۲ به سمت بازرس اصلی و خانم زهرا سادات غزالی ک.م ۰۰۸۱۲۳۶۱۷۴ به سمت بازرس علی‌البدل برای مدت یک سال مالی انتخاب شدند.
با ثبت این مستند تصمیمات تصویب ترازنامه و صورت‌های مالی انتخاب بازرس، انتخاب و تعیین سمت هیئت مدیره انتخاب شده توسط متقاضی در سوابق الکترونیک شخصیت حقوقی مرقوم ثبت و در پایگاه آگهی‌های سازمان ثبت قابل دسترس می‌باشد.

سازمان ثبت اسناد و املاک کشور
اداره ثبت شرکت‌ها و موسسات غیرتجاری تهران

شرایط و فرم تقاضای اشتراک نشریات کیهان در خارج از کشور

موسسه کیهان در راستای ارائه خدمات فرهنگی جهت هموطنان به ویژه دانشجویان ایرانی خارج از کشور، نرخ اشتراک نشریات خود را به شرح ذیل اعلام می‌دارد. در صورت تمایل به اشتراک و یا تمدید می‌توانید براساس این فرم، مبلغ اشتراک را به **حساب ۰۱۰۶۷۱۳۵۹۵۰۰۹ (سیبا)** بانک ملی شعبه سعدی جنوبی کد ۶۹ به نام حسین شریعتمداری (موسسه کیهان)واریز نموده و اصل فیش بانکی را به همراه فرم تکمیل شده با پست سفارشی به **صندوق پستی ۱۱۳۶۵/۳۶۳۱** واحد آبونمان روابط بین‌الملل ارسال فرمائید.

بهای اشتراک ریالی نشریات ارسالی به خارج از کشور «دوره یکساله»

نشریات	دوره انتشار	آسیا آسیای میانه		اروپا		آمریکا - کانادا - ژاپن آفریقا - اقیانوسیه	
		پست عادی	پست سفارشی	پست عادی	پست سفارشی	پست عادی	پست سفارشی
کیهان فارسی	روزانه	۹/۶۰۰/۰۰۰	۱۵/۸۲۵/۰۰۰	۱۱/۸۰۰/۰۰۰	۱۸/۰۲۵/۰۰۰	۱۶/۸۰۰/۰۰۰	۲۲/۶۵۰/۰۰۰
کیهان انگلیسی	روزانه	۱۱/۱۰۰/۰۰۰	۱۷/۳۲۵/۰۰۰	۱۳/۳۰۰/۰۰۰	۱۹/۵۲۵/۰۰۰	۱۸/۳۰۰/۰۰۰	۲۴/۱۵۰/۰۰۰
کیهان عربی	روزانه	۱۱/۱۰۰/۰۰۰	۱۷/۳۲۵/۰۰۰	۱۳/۳۰۰/۰۰۰	۱۹/۵۲۵/۰۰۰	۱۸/۳۰۰/۰۰۰	۲۴/۱۵۰/۰۰۰
کیهان ورزشی	هفتگی	۵/۷۷۵/۰۰۰	۹/۴۷۵/۰۰۰	۷/۱۰۰/۰۰۰	۱۰/۷۷۵/۰۰۰	۱۰/۰۵۰/۰۰۰	۱۳/۵۰۰/۰۰۰
مجله زن روز	هفتگی	۵/۵۲۵/۰۰۰	۹/۲۲۵/۰۰۰	۶/۸۵۰/۰۰۰	۱۰/۵۲۵/۰۰۰	۹/۸۰۰/۰۰۰	۱۳/۲۵۰/۰۰۰
کیهان بچه‌ها	دوهفته‌نامه	۵/۲۷۵/۰۰۰	۸/۹۷۵/۰۰۰	۶/۶۰۰/۰۰۰	۱۰/۲۷۵/۰۰۰	۹/۵۵۰/۰۰۰	۱۳/۰۰۰/۰۰۰
کیهان فرهنگی	دوماهانه	۷۵۳/۰۰۰	۱/۱۹۷/۰۰۰	۹۱۲/۰۰۰	۱/۳۵۳/۰۰۰	۱/۲۶۶/۰۰۰	۱/۶۸۰/۰۰۰

توضیحات: ۱- آدرس مشترک را با حروف بزرگ لاتین، بصورت کامل و خوانا مرقوم فرمائید. ۲-یک نسخه از کپی فیش بانکی و قبض سفارشی را تا پایان مدت اشتراک حتما نزد خود نگهداری فرمائید. ۳-مجموعه روزنامه‌های کیهان فارسی، کیهان انگلیسی و کیهان عربی در طول هفته در یک روز ارسال می‌شود. ۴-ارسال از طریق پست عادی قابل پیگیری نیست و موسسه هیچگونه مسئولیتی در تاخیر یا عدم تحویل آن ندارد.

مشخصات مشترک:
Name:.....
Address:.....
.....
.....

مشخصات متقاضی:
نام و نام خانوادگی: ..... مبلغ پرداختی: ..... نشریه..... به مدت: ..... ماه
کدپستی:..... تلفن ثابت: ..... تلفن همراه: .....
پست الکترونیکی .....
آدرس پستی: .....
.....

واحد آبونمان روابط بین‌الملل موسسه کیهان

تلفن: ۰۲۱۳۳۹۱۳۲۳۸ نمابر: ۰۲۱۳۳۹۱۰۹۲۲ پست الکترونیکی: int-affairs@ kayhannews.ir سامانه پیام کوتاه: ۳۰۰۰۱۲۲۰۱۲۱۲۸۴

آگهی تغییرات شرکت فنی تابیلکو سهامی خاص به شماره ثبت ۹۹۹۰ و شناسه ملی ۱۰۱۰۰۴۰۹۳۷۳

به استناد صورتجلسه مجمع عمومی عادی سالیانه مورخ ۱۳۹۳/۴/۲۵ تصمیمات ذیل اتخاذ شد:
حساب سود و زیان و ترازنامه مالی سال ۱۳۹۲ به تصویب رسید.
آقای علی روشنفکر راد به کد ملی ۲۵۹۳۶۰۵۸۱۲ بسمت بازرس اصلی و آقای سیدابوالفضل صدر طهوری به کد ملی ۱۶۳۷۹۵۰۷۲۱ بسمت بازرس علی‌البدل به مدت یکسال انتخاب شدند.
روزنامه کثیرالانتشار کیهان جهت درج آگهی‌های شرکت تعیین گردید.

سازمان ثبت اسناد و املاک کشور
اداره ثبت شرکت‌ها و موسسات غیرتجاری تهران

آگهی تغییرات شرکت پرورش داده‌ها سهامی خاص به شماره ثبت ۶۹۷۹۲ و شناسه ملی ۱۰۱۰۱۱۴۷۲۹۸

به استناد صورتجلسه مجمع عمومی فوق‌العاده مورخ ۱۳۹۴/۰۲/۰۷ تصمیمات ذیل اتخاذ شد:
«انجام امور انفورماتیکی شامل طراحی و تولید و ارائه و پشتیبانی نرم افزارهای رایانه‌ای اعم از سفارش مشتری و بسته‌های نرم‌افزاری و واردات و پشتیبانی نرم‌افزارهای رایانه‌ای خارجی و فعالیت در زمینه سیستم‌های ویژه رایانه‌ای نظیر اتوماسیون صنعتی و کارت‌های هوشمند و مشاوره و نظارت براجرای پروژه‌های انفورماتیکی و همچنین اجرای پروژه‌های انفورماتیکی و فعالیت در زمینه شبکه‌های رایانه‌ای و امنیت شبکه و شبکه‌های مخابراتی و شبکه‌های رایانه‌ای اطلاع‌رسانی نظیر اینترنت و خرید و فروش و واردات و صادرات تجهیزات رایانه‌ای و دستگاه‌های جانبی رایانه و قطعات و ملزومات رایانه و ارائه خدمات پشتیبانی تجهیزات سخت افزاری رایانه و ارائه خدمات پشتیبانی نرم‌افزاری رایانه‌ای و آموزش و پژوهش در زمینه موضوع فعالیت شرکت و اجرای دوره‌های آموزشی برای بخش خصوصی و کارکنان دولت پس از اخذ مجوزهای لازم و اخذ وام و تسهیلات و اعتبار از بانک‌ها و موسسات مالی و اعتباری و انعقاد قرارداد با اشخاص حقیقی و حقوقی و شرکت در نمایشگاه‌های داخلی و خارجی و اخذ و اعطای نمایندگی و ایجاد شعب در سراسر کشور و شرکت در مناقصات و مزایدات داخلی و خارجی در زمینه موضوع فعالیت شرکت» (در صورت ضرورت قانونی انجام موضوعات پس از اخذ مجوزهای لازم.) و ماده ۲ اساسنامه به شرح فوق اصلاح گردید.
با ثبت این مستند تصمیمات اصلاح ماده اساسنامه (تغییر موضوع فعالیت) انتخاب شده توسط متقاضی در سوابق الکترونیک شخصیت حقوقی مرقوم ثبت و در پایگاه آگهی‌های سازمان ثبت قابل دسترس می‌باشد.

سازمان ثبت اسناد و املاک کشور
اداره ثبت شرکت‌ها و موسسات غیرتجاری تهران

جدول شماره ۱۰۳۲۶

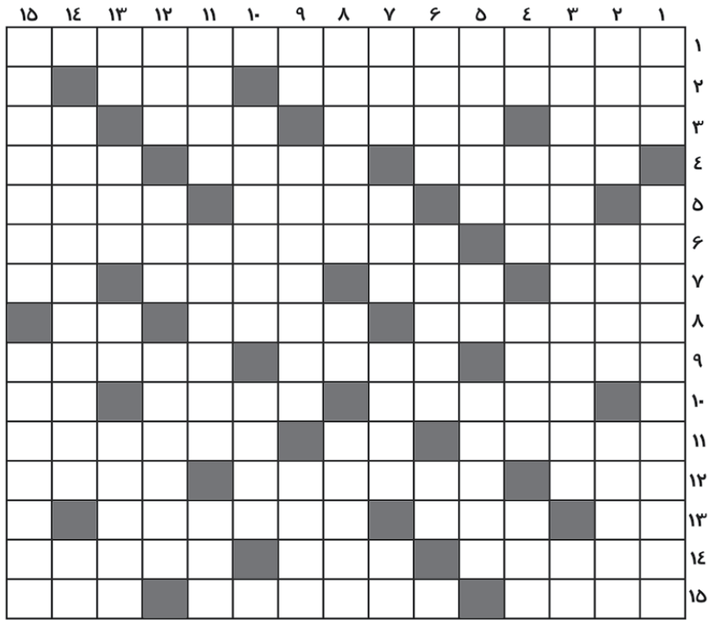

افقی:

۱- مسلمانان در سراسر جهان در راهپیمایی باشکوهی در جمعه گذشته حضور پیدا کردند. ۲- اتحاد میان کشورهای آن می‌تواند اهداف شوم جهان استکبار را خنثی نماید- بزرگترین کویر کشورمان ۳- عامل هلاکت قوم عاد- پایتخت کشور آذربایجان- شمردنی جنگل- مهمترین جشنواره فیلم سینمایی که در فرانسه برگزار می‌گردد ۴- بالای سر بیمار- از یاران باوفای حضرت علی علیه‌السلام- آشکار و هویدا ۵- شهری در فرانسه- صنم و معشوق- خورشید عرصه جهاد و شهادت ۶- از عشاق تاریخ- نام دیگر صحیفه سجادیه ۷- نوعی شیرینی- صدقه آن را دفع می‌کند- از شهرهای تاریخی و دیدنی استان یزد- در گوشه‌ای نشستن و در خود فرو رفتن ۸- درسی که سالار شهیدان در کربلا به بشریت آموخت- منطقه‌ای خوش آب و هوا در شمال پایتخت- حرف ربط ۹- از جام‌های فوتبال در اروپا- کتابی از شیخ صدوق(ره)- از مفاسد رایج در سازمانها و ادارات ۱۰- کارگردان مشهور فرانسوی که فیلم معروف قاعده بازی را در کارنامه خود دارد- عنوانی برای جمعیت خارجی مقیم یک کشور- صد متر مربع ۱۱- پایگاه پرتاب موشک‌های فضایی فرانسه- آفت و آسیب- سرزمین آتشفشان‌های اروپا ۱۲- بدان و آگاه باش- از کارهای این ماه عزیز که ثواب آن به مانند بنده آزاد کردن است- بیان‌کننده و آشکارکننده ۱۳- پایتخت اسبق کشور آلمان- از واحدهای پولی در اروپا- زندگان همیشه جاوید ۱۴- نوعی گل- آسمان- به جاهای بدبو می‌گویند ۱۵- تبی خطرناک و مرگ‌آفرین- نانی برای سفره افطاری- آخرین کلمه قرآن کریم.

عمودی:
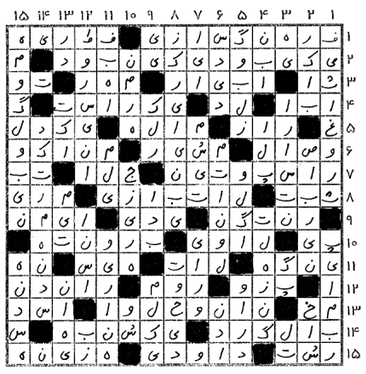
۱- از ماه‌های حرام- فردا مصادف است با سالروز تاسیس این نهاد مقدس نظام جمهوری اسلامی ایران ۲- کریم و بخشنده- نام بین‌المللی سازمان جهانی استاندارد- خانواده مشهور نقاش فرانسوی ۳- کتابی از ناصر خسروقبادیانی- صدایش طنین زندگی است ۴- سوره‌ای در قرآن کریم- تارهای نخی درون شیشه دوات- دشمنی که به از دوست نادان است- سلطان فوتبال جهان ۵- اولین کشته تاریخ- کیف انگلیسی- نوعی نان کلفت ۶- سهل و راحت- همسر دوم حضرت یوسف علیه‌السلام- قیمت بازاری ۷- آلوچه کوهی- سوره‌ای که تلاوت فراوان آن سفر حج را برای مشتاقان میسر می‌سازد- پلی که عبور از آن برای رسیدن به بهشت بسیار سخت است- ماه تمام ۸- بیهوده‌گو و هرزه‌گو- تکرار یک حرف- شهری در استان خراسان که فرش‌هایش معروف است ۹-دومین شهر مقدس کشورمان- فیلمی از کمال تبریزی با هنرمندی پرویز پرستویی- پهلوانی در شاهنامه ۱۰- نام جدید وزارت مالیه- صفحات داخلی روزنامه ۱۱- سنت تکبرزدای نبی‌مکرم اسلام(ص)- نوعی سیب- غده چرکین ۱۲- بزرگترین دستگاه موسیقی سنتی- سوره‌ای که بیشترین نام‌ها را به خود اختصاص داده است- مارگزیده از سیاه و سفید آن می‌ترسد ۱۳- لخت و عریان- آخرین مرحله وضو- عید ملی ویتنامی‌ها- کشوری در خاورمیانه که ماهیاست رئیس‌جمهور ندارد ۱۴- شاعر معروف قرن یازده هجری قمری که با سفر به هندوستان ملک‌الشعرای دربار شاه جهان شد- خداوند ندارد ۱۵- نخستین زنی که در آرژانتین به مقام ریاست جمهوری رسیده است- اداره‌ای در ارتش.