اختلافات پازاج و عبدولی در کشتی فرنگی بالا گرفت

سرمربی تیم ملی کشتی فرنگی: ملی پوشان حق دخالت در امور فنی را ندارند

سرویس ورزشی-

سرمربی تیم ملی کشتی فرنگی با انتقاد از دخالت برخی ملی پوشان در کار کادر فنی اعتقاد دارد برخی از روی غرض ورزی می‌خواهند سومی در جام جهانی را دستاویزی برای فشار به تیم ملی قرار دهند.

با گذشت نزدیک به ۱۰ روز از مسابقات جام جهانی کشتی فرنگی که با مقام سومی ایران به پایان رسید کارشناسان و اهالی فن این رشته اعتقاد دارند که شورای فنی کشتی فرنگی می‌بایست جدا از بررسی نقاط ضعف تیم ملی در این رقابتها که از جمله آن می‌توان به ضعف در کوچ کردن مربیان،نحوه آماده‌سازی ملی‌پوشان، نداشتن پشتوانه و اتکای بیش از حد به ستاره‌ها و ... اشاره کرد با پدیده کشتی گیر سالاری برخورد جدی و لازم را داشته باشند.

به طور مثال قبل از شروع مسابقات جام جهانی سعید عبدولی نیز در اردوهای تیم ملی حاضر نشد و هر بار با بهانه‌های واهی مانند خستگی و آسیب دیدگی اعلام کرد در جام جهانی کشتی نمی‌گیرد. این در حالی بود کادر فنی برخوردی با بی‌انضباطی‌های مکرر عبدولی نکرد. او هر موقع خواست اردو را ترک کرد و هر موقع اراده کرد، به اردو برگشت بدون اینکه بازخواست شود.

نتیجه چنین بی‌توجهی و عدم مدیریت باعث شد تا عبدولی در گفتگویی ضمن انتقاد شدید از عملکرد کادر فنی عنوان کند پازاج اشتباه کرده و من دوست دارم در هر وزنی که می‌خواهم کشتی بگیرم .پس از این اظهار نظر دیروز احد پازاج در واکنش به صحبت‌های عبدولی گفت: اینکه او دلش بخواهد یا نخواهد نیست. ما کاملا براساس فرایند مصوب عمل می‌کنیم و از آنجا که او در وزن ۷۱ کیلوگرم سهمیه حضور در رقابت‌های انتخابی تیم ملی را به دست آورده باید در همین وزن کشتی بگیرد مگر اینکه فرآیند اجازه این کار را به او بدهد.سرمربی تیم ملی کشتی فرنگی افزود:

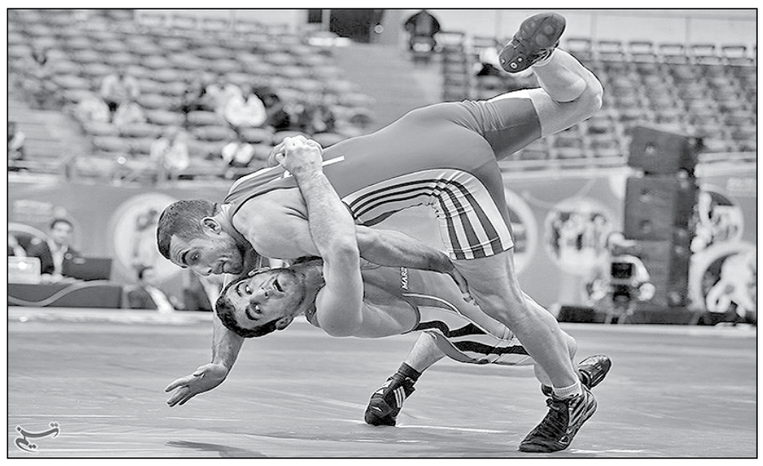

اگر کادرفنی صلاح بداند که به عبدولی در وزن ۷۵ کیلوگرم نیاز است آنگاه از شورای فنی درخواست می‌کند و اگر آنها موافقت کنند می‌تواند در ۷۵ کیلوگرم کشتی بگیرد. این طور نیست که هر کشتی‌گیری هر کار دلش خواست بکند و بگوید چون دوست دارم این کار را می‌کنم.

بدعت خطرناک

وی درباره تعیین تکلیف از سوی برخی کشتی‌گیران برای تیم ملی که می‌تواند بدعت خطرناکی را در کشتی ایران پایه گذاری کند گفت: این‌ها کشتی‌گیران خوب ما و از سرمایه‌های کشتی ایران محسوب می‌شوند، ولی نباید در کار کادر فنی دخالت کنند و فقط به کار خود مشغول باشند. آنها باید فقط به تمرین بپردازند تا خود را برای رقابت‌های انتخابی آماده کنند.

پازاج با انتقاد از برخی غرض ورزی‌ها در قبال سومی در جام جهانی و دست آویز قرار دادن آن برای فشار بر تیم ملی گفت: همین تیم قبلا عنوان سوم آسیا را به دست آورد پس این تیم پیشرفت داشته است. البته یکسری از با تجربه‌های ما خوب کار نکردند و باید به خودشان بیایند تا بتوانند دوبنده تیم ملی را در اختیار داشته باشند.سرمربی تیم ملی کشتی فرنگی در پایان تاکید کرد: تمامی کشتی‌گیران اعم از شاخص و غیرشاخص باید در رقابت‌های انتخابی شرکت کنند و هر کشتی‌گیری که در این رقابت‌ها حاضر نشود شانسی برای پوشیدن دوبنده تیم ملی نخواهد داشت.

سرباز وطن باید همیشه آماده خدمت باشد

این در حالی است که چند روز پیش بهرام مشتاقی عضو شورای فنی کشتی فرنگی درباره اظهار نظر سعید عبدولی مبنی بر اینکه سرمربی سابق باید به تیم ملی کشتی فرنگی بازگردد گفت: او کسی نیست که بخواهد برای ما تعیین تکلیف کند که فلانی به تیم ملی برگردد. عبدولی ده بار قهر کرد و دائم بهانه آورد و فکر کرد تیم ملی خانه خاله است که هر موقع خواست بیاید یا برود! اما ما ریش‌سفیدی کردیم و درخواست بازگشت او به تیم ملی را قبول کردیم. این بی‌تربیتی او را چه کسی باید جواب بدهد که ۴۸ ساعت مانده به رقابت‌های جام جهانی اعلام کرد در این رقابت‌ها شرکت نمی‌کند. سرباز وطن باید طوری رفتار کند که همیشه آماده خدمت به کشورش باشد. او اگر نمی‌خواست در جام جهانی شرکت کند باید با اطمینان یک ماه مانده به جام جهانی این موضوع را اعلام می‌کرد نه اینکه دو روز مانده به مسابقه‌ها با این کارش باعث ایجاد مشکل برای تیم ملی شود.مشتاقی خطاب به عبدولی گفت: شما که شمایید، قهرمانان بزرگ هم نمی‌توانند برای فدراسیون کشتی تعیین تکلیف کنند. عبدولی اول باید در انتخابی تیم ملی شرکت کند تا اگر توانست موفق شود ما او را به اردوی تیم ملی راه بدهیم.

انتظار می‌رود مسئولان فدراسیون کشتی با مدیریت بر اتفاقات رخ داده و حفظ سرمایه‌های ملی، سیستم منطقی بر کشتی فرنگی حاکم کنند تا دیگر کشتی فرنگی ایران متکی به یکی دو مهره نباشد و در مقابل با تقویت کادر فنی تیم ملی و استفاده از تمام ظرفیت‌های فنی مربی گری کشور، حرکت رو به جلویی را در کشتی فرنگی ایران ایجاد کنند.

به امید روزی که جوانگرایی در کشتی فرنگی ایران از شعار به عمل تبدیل شود تا دیگر هیچ کشتی‌گیری برای افتخار پوشیدن دوبنده تیم ملی شرط و شروط نگذارد و تیم ملی متکی به فرد نباشد.

سرپرست فدراسیون وزنه‌برداری تاکید کرد

مشکلات مالی مانع اجرای برنامه تیم‌های ملی نمی‌شود

سرپرست فدراسیون وزنه‌برداری می‌گوید اردوهای تیم ملی به دلیل مشکلات مالی به تاخیر نخواهد افتاد.

حسن طباطبایی درباره برنامه‌های خود تا زمانی که انتخابات فدراسیون وزنه‌برداری برگزار شود، اظهار کرد: برنامه‌های فدراسیون را طبق آنچه در گذشته بوده و در آینده نیز وجود دارد، انجام می‌دهیم و تا زمان برگزاری مجمع انتخاباتی کار را پیش خواهیم برد. اگر قرار بوده اردوی تیم ملی تشکیل شود، با دبیر فدراسیون هماهنگ می‌کنیم و این کار را انجام خواهیم داد. من لحظه‌ای نمی‌گذارم کارهای فدراسیون به تاخیر بیفتد و با قدرت امور جاری فدراسیون را دنبال می‌کنم.طباطبایی در پاسخ به این پرسش که با توجه به اینکه فدراسیون وزنه‌برداری با مشکلات مالی روبه‌رو است، آیا امکان دارد باز هم اردوی تیم ملی جوانان به دلیل مشکلات مالی تعطیل شود، تصریح کرد: مطمئن باشید هیچ برنامه‌ای اردوهای جوانان و بزرگسالان به خاطر مسائل مالی به تاخیر نخواهد افتاد. سرپرست فدراسیون وزنه‌برداری از داشتن جلسه‌ای با قهرمانان وزنه‌برداری خبر داد و گفت: برنامه من این است که در اولین فرصت جلسه‌ای با قهرمانان داشته باشم. باید برای ملی‌پوشان شرایطی فراهم شود تا در مسابقه‌های پیش رو و در سال آینده موفق باشند و همچنین مشکلات آنها را خواهم شنید و سعی می‌کنم که مشکلاتشان را حل کنم یا به حداقل برسانم. همچنین در کنار آن سعی می‌کنم بستری فراهم کنم تا بتوانیم تیم ملی مقتدر و بانگیزه‌ای داشته باشیم. البته جلسه‌ای نیز با سرمربی تیم ملی بزرگسالان خواهم داشت.

پایان هفته سوم لیگ برتر جودو

هفته سوم رقابتهای لیگ برتر جودو در حالی به پایان رسید که در رقابت‌های این هفته نیز پاس قوامین موفق شد جایگاه خود در صدر جدول را تداوم بخشد.

رقابتهای هفته سوم یازدهمین دوره لیگ برتر جودو باشگاههای کشور یادواره شهید عباس عبداللهی که از صبح امروز در سالن شهید افراسیابی آغاز شده بود، با انجام چهار دور مسابقه به پایان رسید. در پایان هفته نه چندان دشوار برای صدرنشینان، تیم پاس قوامین موفق شد با ۳۳ امتیاز جایگاه خود در صدر جدول را تداوم ببخشد، تیم موسسه مالی و اعتباری میزان خراسان شمالی، با ۳۰ امتیاز همچنان در تعقیب تیم صدرنشین است و پاس ثامن‌الحجج خراسان رضوی هم با ۲ امتیاز در رده سوم جدول رده‌بندی قرار دارد.

شکست یاران حدادی در نیمه نهایی لیگ بسکتبال چین

تیم بسکتبال کینگدائو در بازی نخست مرحله نیمه نهایی لیگ بسکتبال چین، مقابل حریف خود تن به شکست داد.

تیم بسکتبال کینگدائو که در این فصل از لیگ بسکتبال چین، حامد حدادی ملی پوش بسکتبال ایران را در اختیار دارد در بازی نخست مرحله نیمه نهایی لیگ بسکتبال چین، مقابل میهمان خود تیم لیائونینگ تن به شکست ۱۰۶ بر۹۵ داد.

هفته چهارم لیگ حرفه‌ای بسکتبال

نخستین شکست پتروشیمی با مربی جدید

در هفته چهارم لیگ حرفه‌ای بسکتبال دانشگاه آزاد در خانه برابر پتروشیمی به یک پیروزی قاطع رسید.

در ادامه رقابت‌های لیگ حرفه‌ای بسکتبال روز پنج‌شنبه گذشته دانشگاه آزاد و پتروشیمی حساس‌ترین دیدار هفته چهارم را برگزار کردند که تیم تهرانی در خانه با نتیجه ۷۰ بر ۵۴ پتروشیمی نایب قهرمان لیگ ملی را مغلوب کرد تا نخستین باخت این تیم جنوبی با بوبان میتف سرمربی جدید ماهشهری‌ها رقم بخورد. در این مسابقه پتروشیمی از علی کاراداینز بازیکن خارجی (آمریکایی - ترکیه‌ای) جدید خود نیز استفاده کرد اما نتوانست برابر میزبانش کاری از پیش ببرد.

مهرام دیگر تیم تهرانی که در این هفته راهی ماهشهر شده بود با صنایع دیگر تیم این شهر رقابت کرد و توانست ۹۱ بر ۷۷ به برتری برسد و پس از یک هفته استراحت سومین بردش در لیگ حرفه‌ای را جشن بگیرد.

در گرگان شهرداری این شهر میزبان ثامن مشهد بود و در نهایت و در رقابتی نزدیک با نتیجه ۷۷ بر ۶۹ به برتری رسید. در دقایق پایانی این مسابقه تماشاگران گرگانی شعارهای زیادی علیه بازیکنان حریف سر دادند و فحاشی کردند. تماشاگرانی که پشت نیمکت ثامن نشسته بودند با بازیکنان این تیم درگیری لفظی داشتند که با ورود ماموران انتظامی درگیری به پایان رسید و بازی بعد از دقایقی مجددا از سر گرفته شد.

آخرین مسابقه این هفته نیز بین دو تیم هفت الماس قزوین و نفت آبادان برگزار شد و قزوینی‌ها ۷۳ بر ۷۰ حریف خود را مغلوب کردند.پمینای اصفهان در این هفته استراحت داشت.

ایران میزبان فوتسال جام باشگاه‌های آسیا

ایران به عنوان میزبان فوتسال جام باشگاه‌های آسیا در سال ۲۰۱۵ انتخاب شد.

فدراسیون فوتبال ایران چند ماه پیش فرم‌های مربوط به میزبانی فوتسال جام باشگاه‌های آسیا را به کنفدراسیون فوتبال آسیا فرستاد و در نهایت این کنفدراسیون هم با میزبانی ایران موافقت کرد. عباس ترابیان عضو کمیته موقت فنی فوتسال با اعلام این خبر گفت: ما مکاتباتی با اعضای کمیته فوتسال AFC داشتیم. در آخرین مکاتبه به من اعلام شد با توجه به اینکه ایران تنها درخواست‌کننده میزبانی فوتسال جام باشگاه‌های آسیا بوده، با این میزبانی موافقت کنیم.

خواندنی از ورزش ایران

* احمد مساجدی، دستیار سابق ولاسکو به عنوان مربی تیم ملی والیبال ژاپن انتخاب شد. وی حدود ۳ سال در کنار ولاسکو در تیم ملی والیبال ایران فعالیت کرد و پس از آن به عنوان سرمربی تیم شهرداری تبریز در لیگ ایران به کارش ادامه داد.

***محمد علی شجاعی در مجمع عمومی فدراسیون بین‌المللی ورزش‌های زورخانه‌ای (izsf) به عنوان دبیر کل این فدراسیون انتخاب شد.**

اخبار کوتاه از فوتبال

قطعی شدن نایب رئیسی کفاشیان در کنفدراسیون آسیا؟

رئیس فدراسیون فوتبال ایران، امروز و با پایان ثبت نام انتخابات کنفدراسیون فوتبال آسیا به دلیل بی‌رقیب بودن، زودتر از زمان برگزاری انتخابات به عنوان نایب رئیس این کنفدراسیون انتخاب خواهد شد. پس از ایجاد منطقه جدید در آسیا به اسم آسیای میانه (CAFA) و حضور فدراسیون ایران در این منطقه، طبق هماهنگی‌های موجود مقرر شده است تا علی کفاشیان، رئیس فدراسیون فوتبال کشورمان به نمایندگی از این منطقه برای نامزدی نایب رئیسی ثبت‌نام کند که به این ترتیب به نظر می‌رسد از حالا نایب رئیسی کفاشیان در دور بعدی انتخابات کنفدراسیون فوتبال آسیا حتمی باشد.بر همین اساس و طبق اعلام AFC امروز مهلت ثبت‌نام برای کرسی‌های مختلف کنفدراسیون فوتبال آسیا به پایان می‌رسد و در صورتی که تا پایان مهلت مقرر، از منطقه CAFA هیچ فرد دیگری برای نایب رئیسی کنفدراسیون فوتبال آسیا ثبت‌نام نکند که البته طبق توافقات موجود بعید است چنین اقدامی صورت گیرد، علی کفاشیان امروز خیلی زودتر از موعد مقرر و حدود دو ماه جلوتر به دلیل بی‌رقیب بودن به عنوان نایب رئیس AFC انتخاب خواهد شد. انتخابات کرسی‌های مختلف AFC دهم اردیبهشت در بحرین برگزار می‌شود و طبق مقررات این کنفدراسیون، باید از هر منطقه یک نایب رئیس برای AFC انتخاب شود. این منطقه در حال حاضر داری ۶ عضو از جمله ایران، قرقیزستان، افغانستان، تاجیکستان، ازبکستان و ترکمنستان است.

آزمون به روستوف پیوست

سردار آزمون مهاجم با آتیه فوتبال ایران به صورت قرضی به تیم روستوف روسیه پیوست.قرار داد آزمون به صورت قرضی و سه و نیم ماهه است و او پس از این مدت باید به روبین‌کازان برگردد. هدایت روستوف بر عهده قربان بردیف است. او که پیش از این هدایت روبین‌کازان را بر عهده داشت، اعتقاد ویژه‌ای به بازیکن جوان فوتبال ایران دارد. نایب رئیس باشگاه روستوف هم در گفت‌وگو با رسانه‌های روسی از نهایی شدن قرارداد آزمون خبر داده است.

ایران- شیلی، ۶ فروردین در اتریش

ورزشگاه و ساعت برگزاری دیدار دوستانه تیم‌های ملی فوتبال ایران و شیلی مشخص شد. دیدار دوستانه تیم‌های ملی فوتبال ایران و شیلی در تاریخ ۶ فروردین ۹۴ برگزار می‌شود. بر همین اساس این دیدار در اتریش و در شهر سانکت پولتن که در فاصله ۹۴ کیلومتری از وین قرار دارد از ساعت ۲۰ (به وقت محلی) برگزار خواهد شد. NV Arena میزبان دیدار تیم‌های ملی ایران و شیلی در سال ۲۰۱۲ ساخته شده و دارای ظرفیت هشت هزار نفری است.

همچنین تیم‌های ملی کشورمان و ازبکستان در صورتی که در مسابقات مقدماتی جام جهانی و جام ملت‌ها با یکدیگر همگروه نشوند، در تاریخ ۲۱ مهرماه سال آینده در تاشکند دیداری تدارکاتی را برگزار می‌کنند.

انتقاد از انتقال انصاری‌فرد به اوساسونا

یک سایت معتبر اسپانیایی در گزارشی به عملکرد ضعیف انصاری‌فرد در فصل جاری پرداخت و انتقال وی به اوساسونا را اشتباه خواند. سایت خبری «دیاریو دی ناوارا» در گزارشی با عنوان «مدیریت ورزشی ضعیف، ضعف دیگری که اوساسونا را نابود کرد» نوشت: کریم انصاری‌فرد نتوانست حتی یک گل در این فصل بزند؛ او تحت‌الشعاع حضور نینو، گلزن تیم قرار گرفت و نیمکت‌نشین شد. به گفته یک منبع موثق برخی از بازیکنان ملی‌پوش که تابستان گذشته به تیم ملحق شدند مانند کادامورو، سدریک و انصاری‌فرد در پایان فصل باشگاه را ترک خواهند کرد.

نایب قهرمانی ایران در جام جهانی فوتسال هنرمندان

تیم ملی رومانی قهرمان جام جهانی فوتسال هنرمندان شد. در بازی پایانی جام جهانی فوتسال هنرمندان که نخستین دوره آن به میزبانی ایران و در ورزشگاه ۱۲ هزار نفری آزادی برگزار می‌شد، دیروز تیم‌های ملی ایران و رومانی به مصاف هم رفتند که در نهایت آبی‌پوشان رومانی با نتیجه ۴ بر یک هنرمندان ایران را شکست دادند و عنوان قهرمانی را از آن خود کردند. تیم ملی هنرمندان ایران در این بازی از بازیکنانی نظیر رضا ناصری (دروازه‌بان سابق تیم ملی فوتسال)، محمدرضا حیدریان (ملی‌پوش سابق فوتسال)، سعید بیگی، محمد نوازی(ملی‌پوش سابق استقلال)، مهدی حب‌درویش (رکورددار روپایی)، پژمان جمشیدی (ملی‌پوش سابق پرسپولیس)، مهدی صالح‌پور (بازیکن سابق استقلال) و حسین پورکریمی در ترکیب خود استفاده کرد. تک گل ایران را در این بازی محمد نوازی ملی‌پوش سابق استقلال به ثمر رساند. این بازی‌ها بر روی چمن مصنوعی و زمینی بزرگتر از فوتسال برگزار می‌شد که هر تیم هفت بازیکن در زمین داشت.لازم به یادآوری است گودرزی وزیرورزش، نوجوان مشاوروزیرو رئیس هیات مدیره شرکت توسعه ونگهداری اماکن ورزشی کشور، گرشاسبی، افتخاری، اولیایی و قلعه نویی از مهمانان ویژه این بازی بودند.

حدیث دشت عشق

به یاد شهید «احمد علی نیری»

رزمنده‌ای که دست به سینه شهید شد

شهید «احمد علی نیری» در تابستان ۱۳۴۵ در روستای آینه‌ورزان دماوند چشم به جهان گشود. از همان زمان کودکی به حق الناس و نماز اول وقت بسیار حساس بود. در مقابل معصیت و گناه واکنش نشان می‌داد. همه می‌دانستند که اگر در مقابل او غیبت کسی را بکنند با آنها برخورد سختی خواهد کرد. او در تاریخ ۲۷ بهمن ماه سال ۶۴ و در سن ۱۹ سالگی حین عملیات والفجر۸ به آرزوی دیرینه‌اش یعنی شهادت رسید. احمدعلی یکی از شاگردان خاص آیت‌الله حق‌شناس بود. یکی از دوستان شهید از تقوا و سیر و سلوک شهید خاطره‌ای نقل می‌کند: زندگی او مانند یک انسان عادی ادامه داشت، اما اگر مدتی با او رفاقت داشتی، متوجه می‌شدی که او یکی از بندگان خالص درگاه خداست. یک بار برنامه بسیج تا ساعت سه بامداد ادامه داشت. بعد احمد آهسته به شبستان مسجد رفت و مشغول نماز شب شد. من از دور او را نگاه می‌کردم. حالت او تغییر کرده بود.گویی خداوند در مقابلش ایستاده و او مانند یک بنده ضعیف مشغول تکلم با پروردگار است. عبادت عاشقانه او بسیار عجیب بود. آنچه که ما از نماز بزرگان شنیده بودیم در وجود احمد آقا می‌دیدیم. قنوت نماز او طولانی شد آن قدر که برای من سوال ایجاد کرد. یعنی چه شده؟! بعد از نماز به سراغش رفتم و از او پرسیدم: احمد آقا تو قنوت نماز چیزی شده بود؟ احمد همیشه در جواب‌هایش فکر می‌کرد. برای همین کمی مکث کرد و گفت: نه چیز خاصی نبود. آنقدر اصرار کردم که مجبور شد حرف بزند: «در قنوت نماز بودم که گویی از فضای مسجد خارج شدم. نمی‌دانی چه خبر بود! آنچه که از زیبایی‌های بهشت و عذاب‌های جهنم گفته شده همه را دیدم! انبیا را دیدم که در کنار هم بودند و...» یکی از دوستانش که شاهد لحظات قبل از شهادت ایشان در عملیات والفجر۸ بود چنین نقل می‌کند: در لحظه شهادت ترکشی به پهلویش اصابت کرد. وقتی به زمین افتاد از ما خواست که او را بلند کنیم وقتی روی پاهایش ایستاد رو به سمت کربلا دستش را به سینه نهاد و آخرین کلام را بر زبان جاری کرد«السلام علیک یا ابا عبدالله». احمد علی موقع خاکسپاری با اینکه ۶ روز از شهادتش می‌گذشت ولی دستش هنوز به نشانه ادب بر سینه‌اش قرار داشت.

اخبار ورزش جهان

* مرحله یک هشتم نهایی لیگ اروپا قرعه‌کشی شد که در آن دو تیم اسپانیایی و دو تیم ایتالیایی به هم خوردند. قرعه کشی مرحله یک هشتم نهایی رقابت‌های لیگ اروپا دیروز در نیون سوئیس انجام گرفت و تیم‌ها برای دیدار مرحله بعدی این رقابت‌ها، حریفان خود را شناختند. برنامه بازی‌های این مرحله به این شرح است: *اورتون - دینامو کیف * دنیپرو - آژاکس *زنیت - تورینو *ولفسبورگ - اینتر * ویارئال - سویا * ناپولی - دینامو مسکو * بروژ - بشیکتاش * فیورنتینا - رم دیدارهای رفت و برگشت این مرحله در روزهای ۲۱ و ۲۸ اسفند برگزار می‌شود.

* در حالی که تابستان امسال قرارداد سرمربی ایرانی‌الاصل تیم ملی امارات تمام می‌شد و فدراسیون فوتبال امارات در مذاکره با این مربی تعلل می‌کرد، سرانجام دو روز پیش قرارداد مهدی علی سرمربی تیم ملی امارات تا جام جهانی روسیه تمدید شد.

* کاپیتان پیشین تیم ملی فوتبال ایتالیا به خاطر شکستن پلمب خانه‌اش ۱۰ ماه زندانی می‌شود. پس از تحقیقات پلیس مشخص شد که فابیو کاناوارو میزان دارایی‌هایش را کمتر از آنچه بوده گزارش کرده تا مالیات کمتری بپردازد. وی اکنون نیز سرمربی باشگاه گوانگژو اورگند چین است، در حال حاضر یک میلیون دلار مالیات پرداخت نشده دارد.

* محققان هلندی مدعی شده‌اند که شیوع دوپینگ در بین ورزشکاران حرفه‌ای بین ۱۴ تا ۳۹ درصد است اما این رقم با یافته‌های آژانس ضد دوپینگ همخوانی ندارد.

* وکلای اسکار پیستوریس در تلاش هستند تا از حکم پنج سال زندان این قهرمان پارالمپیک جلوگیری کنند. پیستوریوس قهرمان دوومیدانی پارالمپیک از آفریقای جنوبی دو سال قبل با شلیک گلوله نامزد خود او را در خانه‌اش به قتل رسانده بود که دادستان‌های این پرونده برای او پنج سال زندان در نظر گرفتند. اخیرا وکلای پیستوریوس در حال تلاش برای تغییر دادن اجرای این حکم هستند و روز ۱۳ مارچ در دادگاه عالی ژوهانسبورگ حاضر خواهند شد.

تشییع پیکر پاک ۲ شهید مدافع حرم حضرت زینب(س) در اصفهان

پیکر پاک دو شهید مدافع حرم حضرت زینب(س) در اصفهان تشییع و به خاک سپرده شدند.

به گزارش ایرنا از اصفهان، مردم این شهر عصر پنج‌شنبه پیکر شهیدان حسن جعفری و محمد حسینی را از مقابل مسجد رکن‌الملک تا گلستان شهدای اصفهان تشییع کردند.

پیکر این شهیدان پس از اقامه نماز در گلستان شهدای اصفهان به خاک سپرده شدند. حسن جعفری و محمد حسینی چند روز قبل در سوریه توسط گروه‌های تروریستی تکفیری به شهادت رسیدند.

شهادت جانباز شهید در ساری

نوروز خسته‌بند جانباز ۷۰ درصدی مازندرانی پس از سال‌ها تحمل درد و رنج ناشی از جراحات جنگ تحمیلی به جمع شهدا پیوست.

به گزارش خبرگزاری فارس از ساری، شهید نوروز خسته‌بند مدتی در یکی از بیمارستان‌های مازندران بستری بود و تحت مراقبت ویژه قرار داشت که پنج‌شنبه شب به جمع شهدا پیوست.

قرار است پیکر این جانباز شهید امروز از مقابل مسجد جامع ساری تشییع و برای خاکسپاری در زادگاهش به روستای باریک آبسر ساری منتقل شود.

مادر شهیدان احمد و محمود کشوری دعوت حق را لبیک گفت

فاطمه سیلاخوری مادر سرلشکر خلبان شهید احمد کشوری و محمود کشوری دعوت حق را لبیک گفت و به دیدار فرزندان شهیدش شتافت.

به گزارش خبرنگار ایرنا، این مادر شهید که در طول دوران هشت سال دفاع مقدس دو تن از فرزندان خود را در راه اسلام به جبهه‌های نبرد حق علیه باطل اعزام و آنان را در راه اعتلای ارزش‌های اسلامی تقدیم قرآن کرد، پس از سال‌ها پرچمداری ادامه راه شهیدان دعوت حق را لبیک گفت و مهمان فرزندان شهیدش گشت.

خانم سیلاخوری در طول زندگی باعظمت خود با تاسی از حضرت زینب کبری (س) راه فرزندان شهیدش را ادامه داد و رسالت آنان را در حراست از کیان نظام مقدس جمهوری اسلامی دنبال نمود.

مادر شهید کشوری از دوم اسفند ماه امسال به دلیل عارضه مغزی در بیمارستان شفای ساری بستری بود و شامگاه پنج‌شنبه در سن ۸۲ سالگی دعوت حق را لبیک گفت.

مراسم تشییع جنازه خانم سیلاخوری ساعت ۱۰ صبح امروز برگزار می‌شود.

پیکر وی از میدان شهید کشوری تا مزار شهدای سیمرغ تشییع و تدفین می‌شود.

سرلشکر شهید احمد کشوری در روز ۱۵ آذر ۱۳۵۹ و در حالی که از یک ماموریت بسیار مشکل اما پیروز باز می‌گشت، در ایلام (منطقه میمک- دره بینا) بر اثر اصابت راکت‌های دو فروند میگ عراقی آتش گرفت و آنگاه در خاک وطن سقوط کرد و به آرزوی دیرینه‌اش یعنی شهادت رسید.

رئیس مجلس شورای اسلامی در مازندران:

آمریکا در موضوع تروریسم، رقص دیپلماتیک می‌کند

رئیس مجلس شورای اسلامی روز چهارشنبه و پنج‌شنبه گذشته میهمان مردم دو استان خونگرم مازندران و هرمزگان بود.

به گزارش خبرگزاری‌ها علی لاریجانی ظهر پنج‌شنبه با حضور در یادواره سرداران و ۱۸۳ شهید شهرستان عباس‌آباد در مصلای‌المهدی این شهرستان پیام شهدا را مقاومت در برابر گردن کلفت‌های زورگو و تدبیر برای حل مشکلات جامعه در دو بعد تولید و اشتغالزایی دانست و تاکید کرد: بسیاری از تحصیل‌کرده‌های دانشگاهی ما مشکل اشتغال دارند و پیام شهدا این است که دولتمردان ما برای اینها کار ایجاد کنند. وی با اشاره به مواضع قلدرمابانه آمریکا در مسئله هسته‌ای کشورمان تاکید کرد: ما خودمان در عرصه هسته‌ای به پیشرفت‌هایی دست یافته‌ایم، مگر غرب این تکنولوژی را به ایران داده است که اکنون با گردن کلفتی ادعا می‌کند که ایران سلاح هسته‌ای تولید می‌کند و نباید از این انرژی بهره‌مند شود.

لاریجانی تاکید کرد: ما باید در مقابل این ستم بایستیم و خواهیم ایستاد و از حق خودمان کوتاه نیامده و قطعا به اهداف خود می‌رسیم.

ایجاد داعش علت شکست آمریکا در ایجاد خاورمیانه جدید

رئیس مجلس شورای اسلامی هدف اصلی دشمن از پدید آوردن گروه‌های تروریستی در منطقه سرگرم کردن مسلمانان در مسایل و اختلافات خودشان برای جلوگیری از حرکات مردم سالارانه دانست و تاکید کرد: یکی از راه‌های مقابله با این نوع ترفندهای دشمنان توجه به مردم و معیشت آنها و حل مشکلات آنهاست. رئیس قوه مقننه با اشاره به تحرکات گذشته آمریکا در منطقه و تجاوز نظامی به عراق و افغانستان تاکید کرد: آنها به دنبال حمله به ایران و ایجاد خاورمیانه جدید بودند، اما خون‌های پاک شهدا اجازه این زایمان ناسالم یعنی به وجود آمدن خاورمیانه مورد نظر آنها را نداد و اکنون نیز ترفند دیگری را با ایجاد گروه‌های تروریستی داعش در پیش گرفته است. لاریجانی به مانور بزرگ جنوب کشور و هدف قرار دادن ماکت ناو آمریکایی در خلیج‌فارس اشاره کرد و گفت: در این مانور نشان دادیم که بر خلیج‌فارس و تنگه هرمز تسلط کامل داریم و هدف‌های مهم اطلاعاتی و عملیاتی ما در بالاترین سطح خود به نمایش درآمد.

رئیس‌مجلس شورای اسلامی خطاب به کشورهای حامی تروریسم گفت: تروریست‌ها وقتی به وجود آمدند، دیگر نمی‌توانید آنها را هدایت و کنترل کنید و آمریکایی‌ها نیز باید عاقل باشند و نباید رقص دیپلماتیک در موضوع تروریسم داشته باشند.

وی در این رابطه به ائتلاف دروغین ۴۰ کشور علیه تروریست‌های منطقه اشاره کرد و افزود: ادعای سرکوب تروریست‌های داعش بیش از ۸ ماه است که بر زمین مانده است و جز یک مشت شعار و فرمایشات بیهوده چیز دیگری مشاهده نکردیم.

وی ایران را کشوری مسئولیت‌شناس دانست و تاکید کرد: بر همین اساس این شرایط را تغییر خواهیم داد و تروریست‌ها را به زودی از بین می‌بریم.

لاریجانی با اشاره به اینکه آمریکایی‌ها با پدیده تروریستی به جای مقابله بازی می‌کنند، گفت: آنها با مقوله انرژی هسته‌ای ایران نیز می‌خواهند چنین سیاستی را دنبال کنند، اما آنها باید بدانند که در مذاکرات هسته‌ای تکلیف باید روشن شود.

حرف رهبری در موضوع اقتصاد مقاومتی همان حرف امام است

رئیس قوه مقننه در عین حال خاطر نشان کرد: اگر امروز می‌خواهیم در مقابل مستکبران دنیا ایستادگی کنیم، باید اقتصاد ما قوی شود و باید تدبیر درست داشته باشیم، چرا که امروز مشکلات اقتصادی در کشور بسیار پیچیده است. رئیس مجلس شورای اسلامی با اشاره به فرمایشات رهبر معظم انقلاب درباره اقتصاد مقاومتی گفت: امروز حرف رهبری در موضوع اقتصاد مقاومتی همان حرف امام راحل که بگذارید مردم اقتصاد را اداره کنند. وی تصریح کرد: دولت‌ها نشان دادند که نمی‌توانند اقتصاد را اداره کنند. لاریجانی روز چهارشنبه در بندرعباس هم در آیین افتتاح نخستین نمایشگاه فرصت‌های سرمایه‌گذاری استان هرمزگان با تاکید بر ورود سرمایه‌گذاران داخلی و خارجی در عرصه اقتصادی کشور تاکید کرد: تا زمانی که این اتفاق رخ ندهد و سرمایه‌گذاران وارد صحنه نشوند، شاهد شکوفایی اقتصادی نخواهیم بود.

وی تصریح کرد: آن‌قدر پروژه کلنگ زده و نیمه تمام داریم که برای تکمیل همه آنها عمر نوح می‌خواهد.

مدیرعامل شرکت آب و فاضلاب:

۲۴ درصد آب آشامیدنی کشور هدر می‌رود

مدیرعامل شرکت آب و فاضلاب گفت: ۲۴ درصد آب آشامیدنی کشور به دلیل فرسودگی شبکه و آبیاری فضای سبز، هدر می‌رود.

حمیدرضا جانباز در آیین بهره برداری از طرح آبرسانی به مجتمع بوسنگان از توابع شهرستان باشت در کهگیلویه و بویراحمد افزود: ۱۳ درصد از این هدرروی آب ناشی از فرسودگی شبکه و ۱۱ درصد نیز به علت استفاده از آب آشامیدنی برای فضای سبز است.

وی گفت: برنامه‌ریزی برای نوسازی سالانه یک درصد از شبکه آب فرسوده از راهبردهای وزارت نیرو برای پیشگیری از هدرروی آب در کشور است.

جانباز افزود: هماهنگی با وزارت کشور و شهرداری‌ها به منظور کاهش استفاده از آب آشامیدنی برای دیگر مصارف، از دیگر برنامه‌های در دست اجرا برای رفع این معضل است.

مدیرعامل شرکت آب و فاضلاب کشور از اجرای ۱۳۰ طرح آبرسانی بزرگ در کشور خبر داد و با اشاره به افزایش ۲۸ درصدی اعتبارات فاضلاب در سال ۹۴ افزود: همچنین در ۲۶۰ شهر کشور پروژه ویژه فاضلاب در دست اجراست.

وی با اشاره به در دست اجرا بودن ۹۲۰ مجتمع آبرسانی در سطح کشور اظهار کرد، ۵۰۰ میلیون دلار از منابع صندوق آب و فاضلاب کشور به تکمیل این طرح‌ها در سال ۹۴ تخصیص داده شد.

جانباز تصریح کرد: با بهره برداری از این مجتمع‌ها هشت میلیون و ۳۰۰ هزار نفر از نعمت آب آشامیدنی سالم بهره‌مند خواهند شد. وی کاهش ۴۵ درصدی حجم روان آبها در برخی از نقاط کشور مانند بندرعباس، سنندج و کرمان را یک تهدید جدی دانست و ابراز داشت: جلسه شورای عالی آب برای مهار روان آبها با حضور معاون اول رئیس‌جمهوری و استانداران برگزار خواهد شد.

با افتتاح طرح آبرسانی به ۱۷ روستای مجتمع بوسنگان در شهرستان باشت، واقع در ۱۱۰ کیلومتری یاسوج ۳۵۲ خانوار با جمعیتی افزون بر هزار و ۴۰۰ نفر از آب آشامیدنی سالم بهره‌مند شدند.

معاون برنامه‌ریزی و توسعه شرکت آب و فاضلاب نیز در این مراسم از تدوین طرح جامع تامین آب آشامیدنی و صنعتی ۱۷ استان کشور برای اجرای یک برنامه بلندمدت خبر داد.

علی‌اصغر قانع افزود: در این طرح، تامین آب آشامیدنی و صنعتی این استان‌ها که ۶۵ درصد جمعیت ایران را تشکیل می‌دهند در یک برنامه بلندمدت برنامه‌ریزی و اجرا می‌شود.

وی با بیان این که ۱۰۳ شهر بالای یکصدهزار نفر جمعیت ایران با کمبود آب مواجه است، ابراز داشت: طرح مطالعاتی تام